

## Štete prouzrokovane katastrofalnim poplavama na ribnjacima

Ribnjačarstva u SR Hrvatskoj Končanica, Poljana i Garešnica, te ribnjačarstva u SR BiH Saničani kod Prijedora i Bardača kod Srbca, pretrpjeli su u ovoj godini ogromne štete od katastrofalnih poplava.

Kod ribnjačarstva Končanica vremenske nepogode u razdoblju od 11. VII do 22. VIII praćene kišom velikog intenziteta, prolomom oblaka i vjetrovima, zahvatile su pored ostalih područja i proizvodne objekte ribnjačarstva. Kritičan dan za ovo ribnjačarstvo bio je 2. VIII a prava katastrofa je nastupila 19. do 22. VIII kada je ponovno došlo do proloma oblaka na jugoistočnom dijelu Bilogore, praćenog oluj-

nim vjetrom, uslijed čega su se ogromne količine vode sručile na končaničke proizvodne površine. Rijeke Ilova i Crnaja izlile su se iz korita i tom prilikom poplavile sve objekte u površini od 1249 ha, veći dio privrednih i stambenih objekata, ribarski inventar i opremu, kao i dio repromaterijala. Čitav kolektiv bio je mobiliziran radi spašavanja svega, što se spasiti može. Radnici ribnjačarstva ulagali su ogromne napore na spašavanju, no vodena stihija bila je toliko jaka, da je provalila nasipe ribnjaka i dovodnih kanala, odnijela drvene mostove i velike količine konzumne ribe, mlađa i matičnog materijala.

## Motivi sa stradalog ribnjačarstva »Končanica«

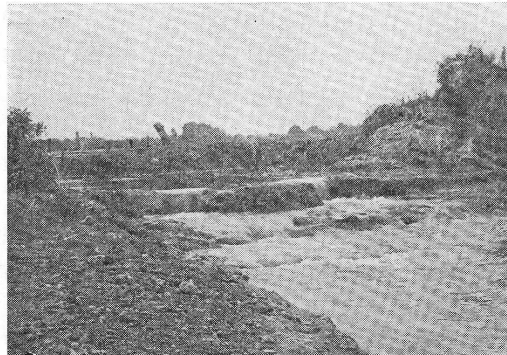
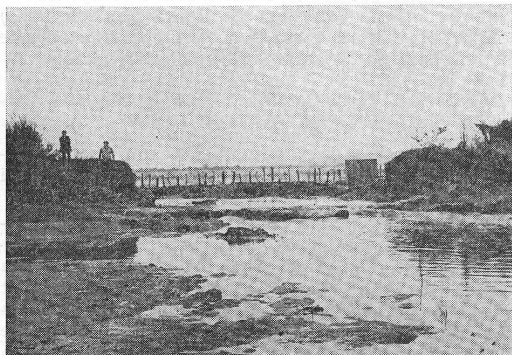

Komisije za procjenu štete utvrdile su da je voda odnijela 8500 metara nasipa, 950 tona konzumnog ribe, 150 tona mlađa svih vrsta, kao i 50 tona matičnog materijala.

Pored toga vodena stihija uništila je repromaterijala u vrijednosti 500.000 N Din i oštetila gospodarske i stambene zgrade. Direktna šteta iznosi 56.000.000 N Din, dok indirektna šteta iznose 24.000.000 N Din, a odnose se na izgubljenu proizvodnju u 1973. godini na površini od 469 ha, te smanjenu proizvodnju u 1974. i 1975. godini.

Ribnjačarstvo Pakračka Poljana katastrofalne poplave zahvatile su u vremenskom razdoblju od 20. do 27. VIII 1972. Ribnjačarstvo Poljana preživjelo je prvu poplavu 2. VIII 1972. sa manjim opsegom šteta. Drugu poplavu prouzrokovalo je stalno padanje kiše, koja nije prestala padati 60 sati, a, pored toga, iznad ovog Ribnjačarstva i Ribnjačarstva »Končanica«, u poriječju rijeke Ilove i Toplice kod Miokovičeva i Velikih Bastaja, došlo je do proloma oblaka. Ta ogromna količina vode nosila je sve pred sobom, te je u strahovitom naletu preplavila Ribnjačarstvo »Končanica« 20. VIII a svojom snagom probila nasipe na nekoliko ribnjaka u površini od cca 500 ha zapremine 10 milijuna kubika vode. Ta ogromna količina

vode iz Končaničkih ribnjaka, rijeke Ilove, Toplice, Čadavice i Garešnice izlila se iz svojih korita, te time prouzrokovala da su i Poljanski ribnjaci, u površini od 1100 hektara, sa naseljem preplavljenim stupcem vode visine od 0,50 do 1,50 metara preko nasipa, te su time oštećene gospodarske zgrade, stambene zgrade, hidroobjekti s nasipima, pruga, cesta, ribarski alat i oprema kao i repromaterijal. Radni kolektiv »Poljane« ulagao je velike napore da se spasi društvena i privatna imovina, a napose ljudski životi. Vodena stihija bila je toliko jaka, da je preplavila cjelokupni ribnjak i kanale, porušila mostove i nasipe na nekim ribnjacima i odnijela 50% proizvedene ribe. U pomoć kolektiva ribnjaka došla su vatrogasna društva iz Kaniške Ive, Malog Vukovja i Marinog sela, općinski štab Pakrac, Stanice javne sigurnosti Pakrac i pripadnici JNA iz Bjelovala. Zajedničkim naporima spašeni su ljudski životi i obitelji na ribnjaku, ali, unatoč velikih napora na spašavanju, nastale su velike materijalne štete na društvenoj i privatnoj imovini.

Vodena stihija odnijela je iz ribnjaka

1. Konzumnog šarana, amura i tolstolobika 500.000 kg,
2. Konzumnog soma i smuđa 50.000 kg,
3. Linjaka namijenjenog za izvoz 50.000 kg,

Osam foto motiva sa poplavljenog ribnjačarstva »Poljana«

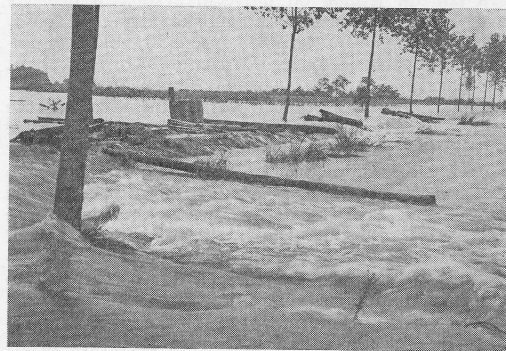
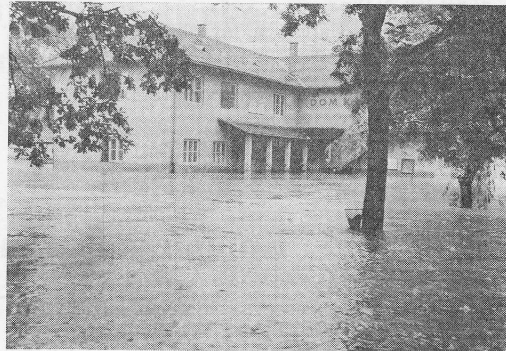
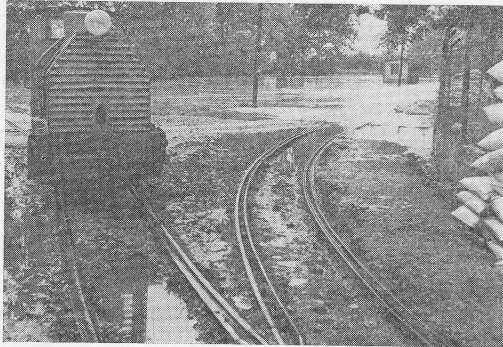
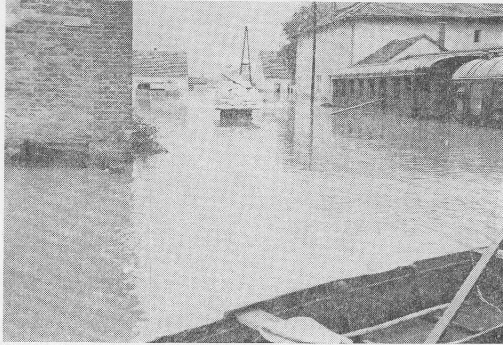

4. Šarana rasplodnog, dvogodišnjeg 50.000 kg,
5. Šaran mlađ (jednogodišnji) 50.000 kg,
6. Američkog patuljastog somića (namijenjenog za izvoz) 50.000 kg,
7. Pastrvski grgeč mlađ 100.000 komada i
8. Pastrvski grgeč matice 250 komada. Ukupna vrijednost od 10.000.000 N Din direktne štete, Posebnu štetu predstavlja nabava nasadnog materijala za 1973. godinu, i to rasplodnog šarana, šaranskog

- mlađa, mlađa linjaka, soma i smuđa, raznih vrsta matica, pastrvskog grgeča, mlađa i matica, američkog pat, somića, mlađa i mlađa bijelog amura u ukupnoj vrijednosti od 5.000.000 N Din. Dakle, sveukupni gubici na ribi iznose 15 milijuna N Din. Ako se ovom dodaju štete na:
- Hidrotehničkim objektima, nasipima, splavnicama, napustima i ispuštima, te mostovima i, dr. od 25.549.300 Din,

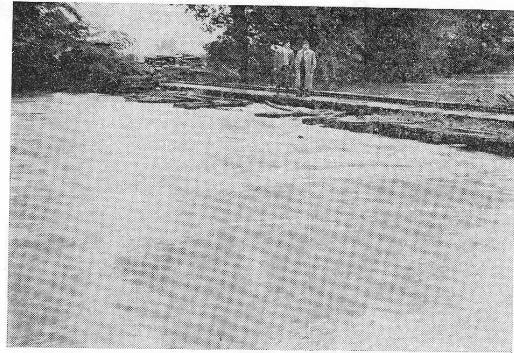
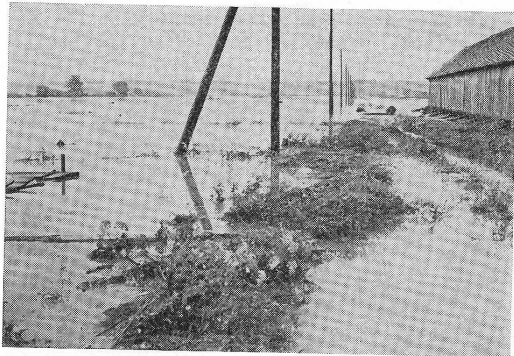

- Gospodarskim i stambenim zgradama i cesti 1,179.830 N Din i
  - Štete na privatnoj imovini 102.030 Din,
- sveukupna šteta na Ribnjačarstvu Poljana iznosi 41,831.160 N Din.

Ribnjačarstvo Garešnica, Agrokombinata Zagreb, također je bilo preplavljeno i pretrpilo je štetu od 2,50 milijuna dinara, dok je ribnjačarstvo »Saničani« kod Prijedora oštećeno ovom poplavom za 4,80 milijuna dinara.

Šteta na ribnjačarstvu »Bardača«, Poljoprivrednog dobra »Motajica« — Srbac, iznosi 5 milijuna novih dinara.

Za vrijeme ovakvih nepogoda obično se riba, zbog kratkoće vremena slabije hrani pa više bježi sa vodom iz ribnjaka. Zbog toga stručnjaci predlažu da se u ovakvim slučajevima povećaju pa i udvostruče obroci hrane, da bi se riba što više zadržala u ribnjaku.

**Pero Pogrmilović**