

Kasnosrednjovjekovno groblje kod crkve Sv. Spasa u Vrh Rici

Katalog

Maja PETRINEC

kustos, Muzej hrvatskih arheoloških spomenika

HR - 21000 Split, S. Gunjače b.b.

Uvod

Katalog grobova s nalazima na lokalitetu Sv. Spas na vrelu Cetine sastavljen je na temelju dokumentacije o istraživanjima provedenim 1947.-48. god., te 1952.-1954. god. Podaci koji se odnose na prvih 210 grobova nepotpuni su zbog toga što se 1947. i 1948. god. o njima nije vodila posebna evidencija. Podatke o tim grobovima pronalazimo u terenskom dnevniku i na listovima džepnog notesa, ali oni ne pružaju dovoljno informacija o okolnostima nalaza, grobnoj arhitekturi, broju kostura i dr. Tek 1952. god. uspostavljeni su grobni zapisnici koji sadržavaju iscrpne podatke o svakom pojedinom grobu. God 1953. i 1954. vođeni su i posebni dnevници grobnih nalaza u kojima je nacrtan svaki predmet otkriven u grobovima koji su u tom periodu istraženi. Po završetku istraživanja na dvanaest tabli nacrtani su svi predmeti otkriveni tijekom istraživanja groblja¹. Međutim, prigodom inventiranja predmeta u Muzeju hrvatskih arheoloških spomenika potkrale su se neke pogreške. One se kasnije pojavljuju u gotovo svim objavljenim stručnim i znanstvenim radovima koji se odnose na groblje i grobne nalaze s lokaliteta Sv. Spas na vrelu Cetine. Stoga je, na ovom mjestu, nužno na njih upozoriti, kako bi se izbjegle dalje zabune.

U knjizi D. Jelovine o starohrvatskim grobljima na prostoru između Zrmanje i Cetine² prvi je put objavljen veći broj grobnih nalaza s lokaliteta Sv. Spas na vrelu Cetine. Prstenje iz groba XI A u crkvi pogrešno je pripisano grobu 11 A.³ Naušnice iz groba 14 B pogrešno su pripisane grobu 14 A⁴, koplje iz groba 14 A grobu 14 C⁵, naušnice iz groba 130 grobu 139⁶, te prsten iz groba 182 C grobu 182 A.⁷ Karičice pripisane grobu 272 nisu iz toga groba, koji uopće nije sadržavao nalaze i ne potječu s groblja na Sv. Spasu.⁸ Naušnice trojagodnog tipa pripisane grobovima 374⁹, 376¹⁰ i 515¹¹ također ne potječu s groblja na Sv. Spasu, a u navedenim grobovima nalazile su se druge naušnice koje su u međuvremenu izgubljene. U grobu 376 nije se nalazila naušnica trojagodnog tipa već karičica s tri koljenca, koja je na osnovi Petrićeva crteža identificirana u inventaru Muzeja hrvatskih arheoloških spomenika gdje je pogrešno označena kao slučajni nalaz. Prsten pripisan grobu 534 nije iz toga groba i također ne potječe s groblja na Sv. Spasu.¹²

¹ Table je izradio Bartul Petrić, tadašnji dokumentarist Muzeja hrvatskih arheoloških spomenika.

² D. JELOVINA, *Starohrvatske nekropole na području između rijeka Zrmanje i Cetine*, Split, 1976.

³ *Nav. dj.*, T. LIV, 3-4.

⁴ *Nav. dj.*, T. LIV, 5-6.

⁵ *Nav. dj.*, T. LIV, 7.

⁶ *Nav. dj.*, T. LIV, 13-14.

⁷ *Nav. dj.*, T. LV, 2.

⁸ *Nav. dj.*, T. LV, 5-6.

⁹ *Nav. dj.*, T. LVI, 1-2.

¹⁰ *Nav. dj.*, T. LVI, 3.

¹¹ *Nav. dj.*, T. LVI, 15-16.

¹² *Nav. dj.*, T. LVII, 2.



Naušnica publicirana u katalogu *Starobrvatska baština*¹³ nije s lokaliteta Sv. Spasa na vrelu Cetine već potječe s lokaliteta Smrdelji.¹⁴

U radu N. Jakšića o trojagodnim naušnicama iz Muzeja hrvatskih arheoloških spomenika¹⁵ zamijenjene su table IV i VI, pa su zbog te pogreške naušnice sa Sv. Spasa inv. br. 1556 i 1563¹⁶ krivo pripisane Smrdeljima, a naušnice inv. br. 1449 i 1558¹⁷ Biskupiji-Crkvini. Iz istog razloga za naušnicu inv. br. 2531 iz Podgrada, te naušnice inv. br. 2323 i 2319 iz Smrdelja pogrešno je navedeno da potječu sa Sv. Spasa.¹⁸ Naušnica inv. br. 1332, koja se inače pogrešno pripisuje Sv. Spasu, a uopće ne potječe s tog lokaliteta, ovdje je krivo navedena kao naušnica iz Podgrada kod Benkovca.¹⁹ Naušnica inv. br. 1426 pogrešno se navodi kao naušnica inv. br. 1425.²⁰ Naušnica inv. br. 1468, također ne potječe sa Sv. Spasa²¹, kao ni naušnica inv. br. 1385.²²

U radu N. Jakšića o nakitu 14. st. u Hrvatskoj i Bosni objavljen je prsten koji ne potječe s lokaliteta Sv. Spas.²³

U radu R. Jurića o srednjovjekovnom nakitu u Istri i Dalmaciji također se pojavljuju dvije naušnice i prsten koji nisu sa Sv. Spasa.²⁴

U posljednjem objavljenom radu koji se odnosi na groblje oko crkve Sv. Spasa D. Jelovina donosi tri predmeta koji ne potječu s tog lokaliteta.²⁵

Prigodom pripreme tekstilnih ostataka za izložbu "Srednjovjekovni kostim na području stare hrvatske države" izgubljeni su podaci o pripadnosti pojedinih ulomaka određenim grobovima, no sigurno je da oni potječu iz onih grobova za koje

Istraživanje groblja južno od crkve Sv. Spasa u Vrb Rici

¹³ S. GUŃJAČA - D. JELOVINA, *Starobrvatska baština (katalog)*, Zagreb, 1976., 68b, 106.

¹⁴ Pripadnost te naušnice lokalitetu Smrdelji također je upitna. O tome: Z. GUŃJAČA, O srednjovjekovnim arheološkim nalazima i nalazištima u Smrdeljima kod Kistanja, *Diadora, Zadar*, 11 (1989), 370-385.

¹⁵ N. JAKŠIĆ Naušnice s tri jagode u Muzeju hrvatskih arheoloških spomenika u Splitu, *Prilozi povijesti umjetnosti u Dalmaciji, Split*, 1983.

¹⁶ Zamijenjene su T. IV. I VI, nav. dj., 60, 65., T. IV, 2-3

¹⁷ Zamijenjene su T. IV. I VI, nav. dj., 62, T. VI, 5-6.

¹⁸ Zamijenjene su T. IV. I VI, nav. dj., 60, 65, T. VI, 1-3.

¹⁹ Zamijenjene su T. IV. I VI, nav. dj., 60, 65. T. IV, 1

²⁰ Nav. dj., 51, T. I, 4.

²¹ Nav. dj., str. 67, T. IV, 11 (u tekstu pogrešno T. VI, 11).

²² Nav. dj., 62, T. V, 1.

²³ N. JAKŠIĆ Nakit 14. st. u Hrvatskoj i Bosni, *Radovi Filozofskog fakulteta u Zadru*, 23 (10), Zadar, (1983-84), T. II, 9.

²⁴ R. JURIC, Srednjovjekovni nakit Istre i Dalmacije, *Arheološka istraživanja u Istri i Hrvatskom primorju, Izdanja Hrvatskog arheološkog društva*, 11/2, Pula, 1987., T. IX, 6, 20.

²⁵ D. JELOVINA, Starohrvatska crkva sv. Spasa na vreli Cetine i groblje oko nje u svjetlu arheoloških istraživanja, *Prilozi povijesti umjetnosti u Dalmaciji, Split, 30, (1990)*. Na gornjoj fotografiji, na str. 42, par naušnica (prve s lijeva u srednjem redu) potječu s lokaliteta Plavno. Na naopako okrenutoj donjoj fotografiji, na istoj stranici, prvi prsten u gornjem redu nije sa Sv. Spasa.

²⁶ Tekstilni ostaci s lokaliteta Sv. Spas nikada nisu u cijelosti inventirani. Za one koji su inventirani, učinjeno je to prije njihove obradbe i pripreme za spomenutu izložbu, tako da ih je nemoguće raspoznati prema crtežima u knjizi inventara.

je u katalogu navedeno da su sadržavali tekstil koji je izgubljen.²⁶ Ti ulomci u ovom se katalogu nalaze među tzv. slučajnim nalazima, odnosno predmetima za koje nisu poznate okolnosti nalaza. Predmeti koji danas nedostaju, u katalogu su prikazani obrisom na temelju crteža iz terenskih dnevnika i s Petrićevih tabli. Za neke od izgubljenih predmeta ne postoje stariji crteži, a nikada nisu bili inventirani. Stoga su u katalog uvršteni samo oni podaci, koji su o njima zabilježeni u grobnim zapisnicima pa ih je potrebno koristiti s oprezom.

U katalogu ne donosim podatke o spolu pokojnika, iako oni postoje u grobnim zapisnicima. U istraživanjima na terenu, naime, nije sudjelovao antropolog već ti podaci potječu od arheologa, koji su popunjavali zapisnike, pa bi se njihovim eventualnim korištenjem mogli stvoriti pogrešni zaključci.

Upozoravam i na činjenicu da je grobove pod stećcima nemoguće povezati s pripadajućim stećcima, jer su ovi označeni posebnim brojevima, koji ne odgovaraju brojevima grobova.

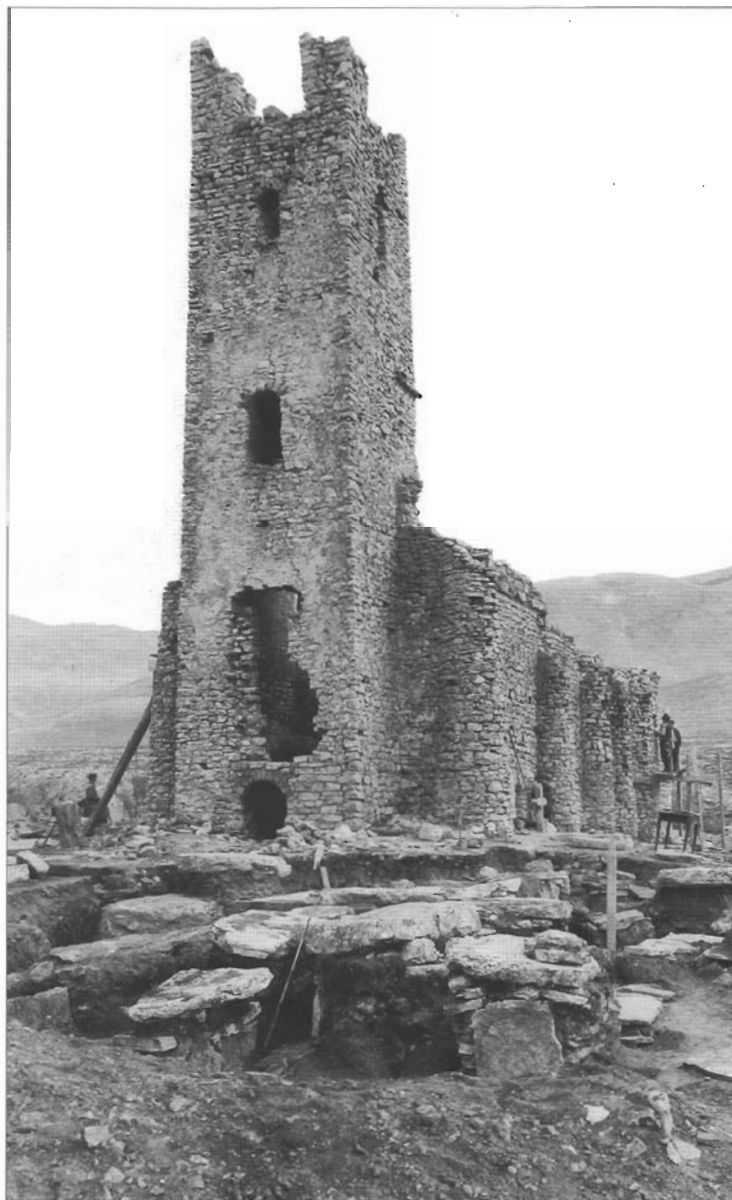

Istraživanje groblja zapadno od crkve Sv. Spasa u Vrhc Rici

Zabvaljujem mr. Vedrani Delongi i mr. Magdaleni Dragičević za pomoć pri sastavljanju kataloških jedinica koje se odnose na novac, odnosno tekstil. Posebnu zabvalnost dugujem Marku Rogošiću, konzervatoru Muzeja hrvatskih arheoloških spomenika, koji je utvrdio vrste materijala i tehnike izradbe za sve predmete u katalogu, kao i gosp. Maksimu Čerini, koji je utvrdio od koje su vrste materijala izradeni ulošci u prstenju.

Katalog

Orijentacija: JI-SZ. *Način ukopa:* Grob je bio pokriven nepravilnom kamenom pločom. Grobna raka ukopana je u prostu zemlju. *Dimenzije:* (34, 37, 20) x 160 cm. *Broj kostura u grobu:* 1 in situ. *Položaj ruku:* prekrížene na prsima. *Nalazi:* prsten. *Položaj nalaza:* na desnoj ruci.

Prsten. Bronca. Lijevanje. Na obruč prstena koji je glatke i neukrašene površine pričvršćena je ovalna pločica s ugraviranim motivom cvijeta ljiljana. *Dim.* pr. 2,0 cm. *Tež.* 2,96 g. *Inv. br.* 1212.

Grob 1

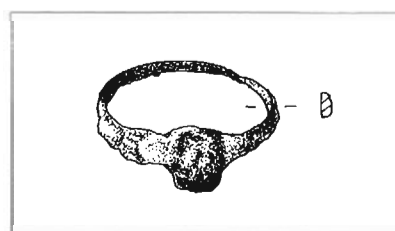

Orijentacija: JZ-SI *Nedostaju ostali podaci o okolnostima nalaza.

Obična karičica. Srebro. Savijena žica. Karičica je ovalnog oblika i ima rastvorene krajeve. Na jednom kraju omotana je filigranskom žicom. *Dim.* 1,3 x 1,6 cm. *Tež.* 0,41 g. *Inv. br.* 1213.

Grob 2a

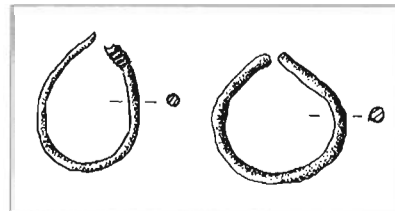

Obična karičica. Bronca. Savijena žica. Karičica je ovalnog oblika i ima rastvorene krajeve. *Dim.* 1,7 x 1,7 cm. *Tež.* 0,57 g. *Inv. br.* 1214.

Grob 5a

Orijentacija: JZ-SI *Nedostaju ostali podaci o okolnostima nalaza.

Obična karičica. Srebro. Savijena žica. Predmet je oštećen. Karičica ima rastvorene krajeve. *Dim.* 0,9 x 0,7 cm. *Tež.* 0,18 g. *Inv. br.* 1215.

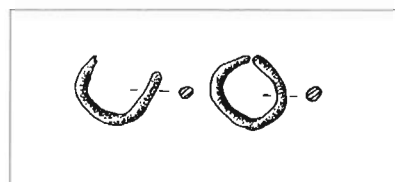

Obična karičica. Srebro. Savijena žica. Karičica je kružnog oblika i ima rastvorene krajeve. *Dim.* 0,9 x 0,9 cm. *Tež.* 0,19 g. *Inv. br.* 1216.

Grob 7a

*Nedostaju podaci o okolnostima nalaza.

Par karičica naroskanog tipa. Srebro. Filigran i granulacija. Karičice imaju tri koljenca. Svako koljenca načinjeno je od jednog vijenca granuliranih zrna. Dijelovi karike između koljenaca ukrašeni su usporednim nizovima od granuliranih zrna i apliciranim nitima od filigranske žice. *Dim.* 3,1 x 2,7 cm, 3,0 x 2,7 cm. *Tež.* 3,98 g, 4,16 g. *Inv. br.* 1217 - 1218. *Lit.* D. JELOVIĆA, *Starohrvatske nekropole (dalje: Starohrvatske nekropole)*, Split,

1976., T. LIV, 1-2; R. JURIC, Srednjovjekovni nakit Istre i Dalmacije (dalje: Srednjovjekovni nakit), *Arheološka istraživanja u Istri i Hrvatskom primorju, Izdanja HAD-a*, 11/2 (1986.) Pula, 1987., str. 280-281, Tab. IX, 5; D. JELOVINA, Starohrvatska crkva Sv. Spasa na vrelu Cetine i groblje oko nje u svjetlu arheoloških istraživanja (dalje: Starohrvatska crkva), *Prilozi povijesti umjetnosti u Dalmaciji*, Split, 30 (1990), str. 41.

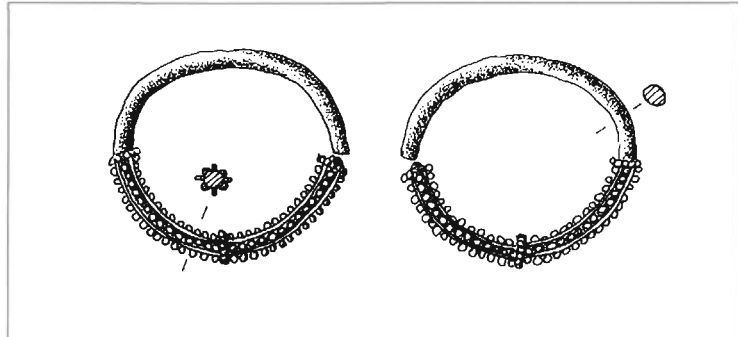

Grob 12

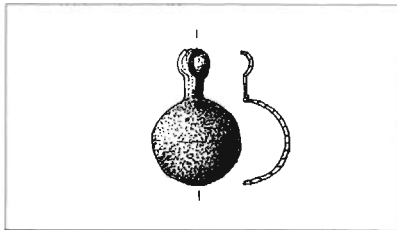

Orijentacija: SZ-JI *Način ukopa:* Grob je bio pokriven nepravilnim kamenim pločama. Grobna raka obložena je okomito usadenim kamenim pločama. Dno je djelomično popločano. *Dimenzije:* (22, 28) x 71 cm. *Broj kostura u grobu:* ispremiježane i dislocirane kosti 3 različita kostura. *Položaj ruku:?* *Nalazi:* puce. *Položaj nalaza:* u zemlji unutar grobne rake.

Puce. Srebro. Otiskivanje, lemljenje. Puce se sastoji od dviju spojenih polutki glatke, neukrašene površine. Na gornjoj polutki pričvršćena je ušica za udijevanje. Površina ušice ukrašena je kanelurama. *Dim.* 1,0 x 2,0 cm. *Tež.* 1,54 g. *Inv. br.* 1221.

Grob 13

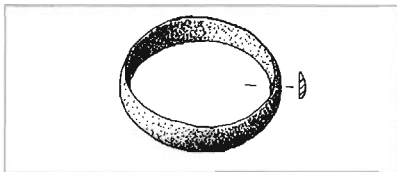

Orijentacija: SZ-JI *Način ukopa:* Grob je bio pokriven nepravilnim kamenim pločama. Grobna raka obložena je okomito usadenim kamenim pločama. *Dimenzije:* 40 x 145 cm. *Broj kostura u grobu:* 1 in situ. *Položaj ruku:* prekržiene na prsima. *Nalazi:* prsten. *Položaj nalaza:* na desnoj ruci.

Prsten. Bronca. Lijevanje. Obruč prstena glatke je i neukrašene površine. *Dim.* pr. 1,9 cm. *Tež.* 1,36 g. *Inv. br.* 1222.

Grob 14a

Orijentacija: *Način ukopa:* Grob je bio pokriven nasutom zemljom. Grobna raka ozidana je manjim kamenjem vezanim žbukom. *Dimenzije:* (60, 55, 50) x 235 cm. *Broj kostura u grobu:* 1 in situ. *Položaj ruku:?* *Nalazi:* koplje. *Položaj nalaza:* uz lubanju

Koplje. Željezo. Kovanje. Koplje ima trokutasti vrh, te tujac za nasad, koji je na donjem kraju proširen. *Dim.* d. 8,8 cm. *Tež.* 11,74 g. *Inv. br.* 1228. *Lit.* D. JELOVINA, *Starohrvatske nekropole*, T. LIV, 7.

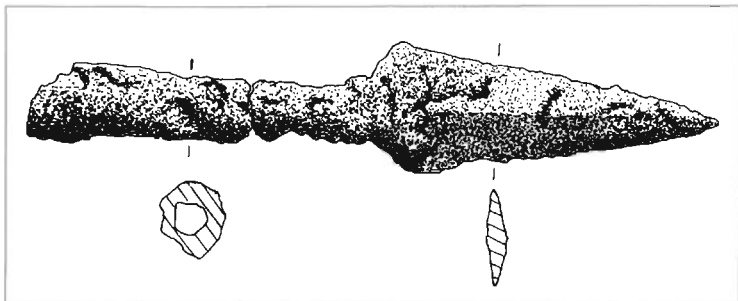

Orijentacija: JZ-SI*Nedostaju ostali podaci o okolnostima nalaza.

Par karičica s tri koljenca. Pozlaćeno srebro. Granulacija. Svako koljenca načinjeno je od granuliranih zrna raspoređenih u obliku zvijezde sa pet krakova. Karike nisu ukrašene. Dim. 1,7 x 1,7 cm, 1,8 x 1,8 cm. Tež. 2,02 g, 2,10 g. Inv. br. 1223 -1224. Lit. D. JELOVINA, *Starobrvatske nekropole*, T. LIV, 5-6.

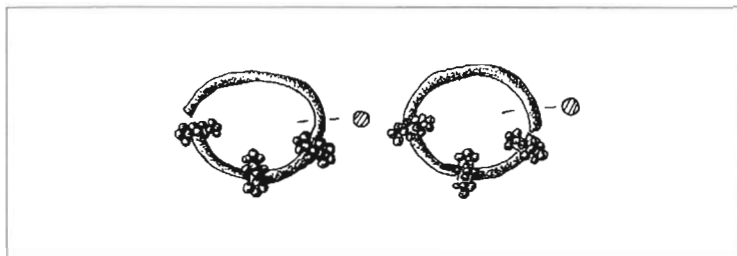

Orijentacija: JZ-SI*Nedostaju ostali podaci o okolnostima nalaza.

Novac. Giovanni Dandolo (1280.-1289.), venecijanski dužd, srebro, denar (piccolo). Dim. pr. 1,8 cm. Tež. 0,28 g. Neinv.

Av. + IO · DA · DVX

križić u krugu

Rv. + S · MARCVS ·

križić u krugu

(N. PAPADOPOLI, *Le monete di Venezia*, Venezia, 1893, str. 138, T. VIII, 4)

Grob 20

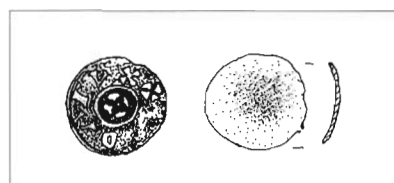

Orijentacija: JZ-SI Način ukopa: Dimenzije: (40, 50, 40) x 170 cm. Broj kostura u grobu: ispremišane i dislocirane kosti većeg broja kostura. Položaj ruku: ? Nalazi: par naušnica. Položaj nalaza: uz lubanju jednog od kostura.

Par naušnica trojagodnog tipa. Srebro. Filigran i granulacija. Naušnice su oštećene, te svakoj nedostaje po jedna jagoda. Svaka jagoda se sastoji od dviju spojenih polutki prekrivenih ukrašenom od filigranske žice u obliku cvijeta sa sedam latica, te granuliranim zrnima. Dijelovi karika između jagoda ukrašeni su filigranskom žicom. Dim. 1,9 x 2,2 cm, 2,2 X 2,4 cm. Tež. 1,66 g, 1,71 g. Inv. br. 1229 - 1230.



Orijentacija: JZ-SI Način ukopa: ? Dimenzije: ? Broj kostura u grobu: 1 in situ. Položaj ruku: ? Nalazi: par naušnica. Položaj nalaza: uz kostur, u slobodnoj zemlji pored groba.

Grob 30

Grob 33

Par *naušnica jednojagodnog tipa*. Srebro. Savijena žica, otiskivanje, lemljenje. Predmeti su znatno oštećeni. Jagode se sastoje od dviju spojenih polutki glatke i neukrašene površine. *Dim.* 4,0 cm, 4,7 x 2,8 cm. *Tež.* 1,24 g, 0,58 g. *Inv. br.* 1240 - 1241.

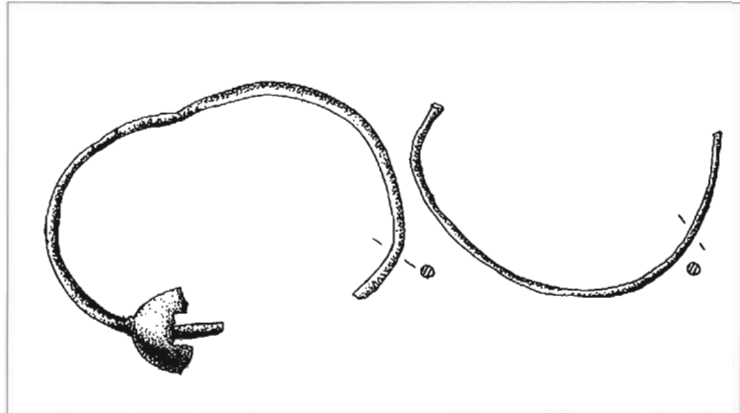

Grob 35 *Orijentacija:* JZ-SI**Nedostaju ostali podaci o okolnostima nalaza.*

Kresivo. Željezo. Kovanje. Predmet je oštećen. Načinjen je od komada željeza stanjenih i uvijenih krajeva. Jedan kraj nedostaje. *Dim.* d. 5,4 cm. *Tež.* 5,30 g. *Inv. br.* 1231. *Lit.* D. JELOVINA, *Starohrvatske nekropole*, T. LIV, 8.

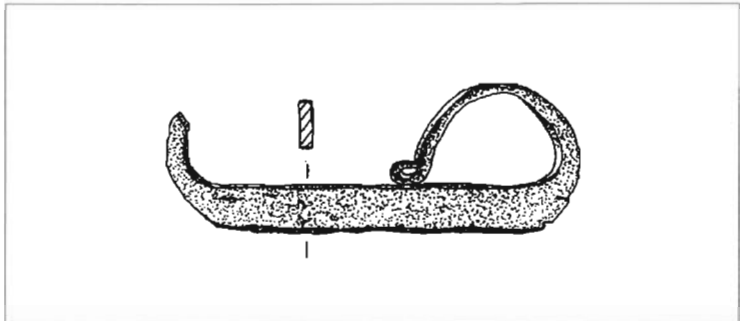

Grob 40 *Orijentacija:* JZ-SI**Nedostaju ostali podaci o okolnostima nalaza.*

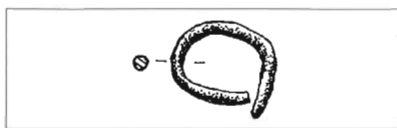

Obična karičica. Srebro. Savijena žica. Karičica je ovalnog oblika i ima rastvorene krajeve. *Dim.* 1,0 x 1,3 cm. *Tež.* 0,46 g. *Inv. br.* 1232.

Grob 42

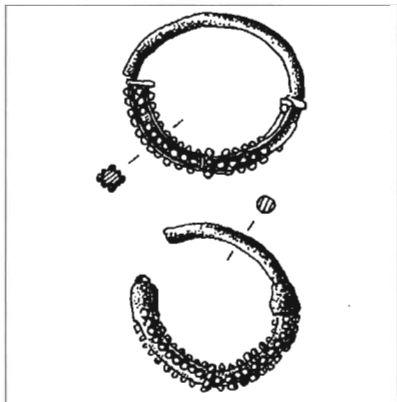

Orijentacija: Z-I *Način ukopa:* Grob je bio pokriven nepravilnim kamenim pločama. Grobna raka obložena je okomito usadenim kamenim pločama. *Dimenzije:* (35, 45, 36) x 180 cm. *Broj kostura u grobu :* 1 in situ. *Položaj ruku:* prekrizene na prsima. *Nalazi:* par karičica. *Položaj nalaza:* s objiju strana lubanje.

Par *karičica naroskanog tipa*. Srebro. Granulacija. Karičice imaju tri koljenca. Svako koljenca načinjeno je od jednog vijenca granuliranih zrna. Dijelovi karike između koljenaca ukrašeni su usporednim nizovima od granuliranih zrna. *Dim.* 2,4 x 2,3 cm, 2,1 x 2,2 cm. *Tež.* 2,79 g, 2,49 g. *Inv. br.* 1233 - 1234 .

Orijentacija: JZ-SI *Nedostaju ostali podaci o okolnostima nalaza.

Par karičica naroskanog tipa. Pozlaćeno srebro. Filigran i granulacija. Karičice imaju tri koljenca. Svako koljenca načinjeno je od uvijene filigranske žice. Dijelovi karike između koljenaca ukrašeni filigranskom žicom. *Dim.* 2,4 x 2,4 cm, 2,4 x 2,3 cm. *Tež.* 3,04 g, 2,66 g. *Inv. br.* 1235 - 1236.

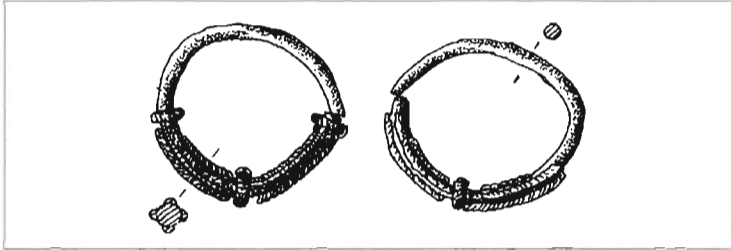

Orijentacija: SZ-JI *Način ukopa:* Grob je bio pokriven nepravilnim kamenim pločama. Grobna raka obložena je okomito usadenim kamenim pločama. *Dimenzije:* (46, 44, 28) x 156 cm. *Broj kostura u grobu:* 1 in situ. *Položaj ruku:* položene na karlici. *Nalazi:* par karičica. *Položaj nalaza:* s objiju strana lubanje.

Par karičica s 3 koljenca. Srebro. Granulacija. Svako koljenca načinjeno je od granuliranih zrna raspoređenih u obliku zvijezde s pet krakova. Dijelovi karike između koljenaca ukrašeni su usporednim nizovima od granuliranih zrna. *Dim.* 1,8 x 1,7 cm, 1,5 x 1,7 cm. *Tež.* 1,27 g, 1,81 g. *Inv. br.* 1237 - 1238.

Orijentacija: JZ-SI *Način ukopa:* etažni grob. *Dimenzije:* (45, 55, 50) x 210 cm. *Broj kostura u grobu:*? *Položaj ruku:*? *Nalazi:* Grob 46a - karičica. *Položaj nalaza:*?

Obična karičica. Srebro. Savijena žica. Karičica je kružnog oblika i ima rastvorene krajeve. *Dim.* 1,2 x 1,2 cm. *Tež.* 0,72 g. *Inv. br.* 1239.

Orijentacija: JZ-SI *Način ukopa:* Grob je bio pokriven nepravilnim kamenim pločama. Grobna raka obložena je okomito usadenim kamenim pločama. *Dimenzije:* (60, 50, 45) x 160 cm. *Broj kostura u grobu:*? *Položaj ruku:*? *Nalazi:* prsten. *Položaj nalaza:* na lijevoj ruci.

Prsten. Predmet izgubljen. *Neinv.*

Orijentacija: Z-I *Način ukopa:* Grob je bio pokriven nepravilnim kamenim pločama. Grobna raka obložena je okomito usadenim kamenim pločama. *Dimenzije:* (35, 45, 35) x 210 cm. *Broj kostura u grobu:* 2 in situ. *Položaj ruku:*? *Nalazi:* par karičica. *Položaj nalaza:* s objiju strana lubanje desnog kostura.

Par karičica s tri koljenca. Srebro. Filigran. Jedna karičica znatno je oštećena. Koljenca su načinjena od uvijene filigranske žice. Dijelovi karike između koljenaca nisu ukrašeni. *Dim.* 2,0 x 1,9 cm, 2,0 x 1,9 cm. *Tež.* 0,96 g, 0,92 g. *Inv. br.* 1243 - 1242.

Grob 43

Grob 45

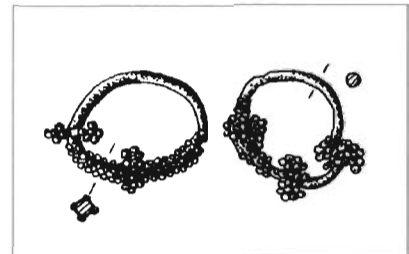

Grob 46 - 46a

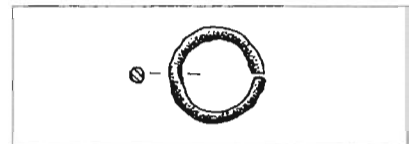

Grob 50a

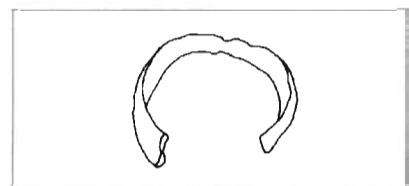

Grob 50b

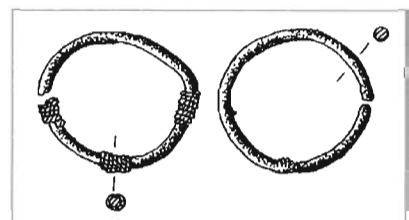

Grob 54 - 58

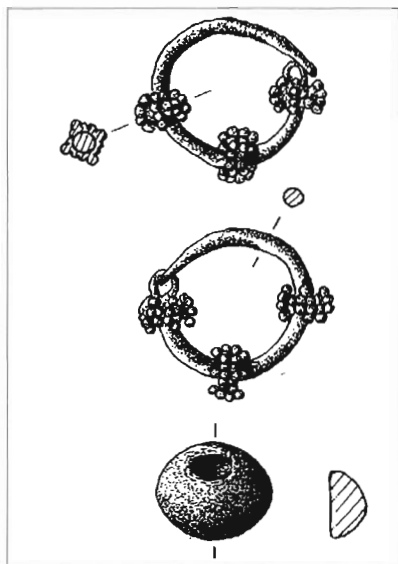

Grob 56

Orijentacija: JZ-SI. *Način ukopa:* Etažni presvođeni grob. *Dimenzije:* grob 58 - (39, 42, 40) x 165 cm, grob 54 - (57, 50, 45) x 232 cm. *Broj kostura u grobu:* grob 58 - 1 in situ, grob 54 - 1 dislocirane kosti. *Položaj ruku:* grob 58 - ispružene uz tijelo, grob 54. *Nalazi:* grob 58 - par karičica, grob 54 - zrno ogrlice. *Položaj nalaza:* s objiju strana lubanje, između dislociranih kostiju.

Par karičica s tri koljenca. Pozlaćeno srebro. Granulacija. Koljenca su načinjena od granuliranih zrna raspoređeni u obliku zvijezde s pet krakova. Karike nisu ukrašene. *Dim.* 2,0 x 2,1 cm, 2,2 x 2,2 cm. *Tež.* 3,81 g, 3,89 g. *Inv. br.* 1244 - 1245. *Lit.* D. JELOVINA, Starohrvatska crkva, str. 41.

Zrno ogrlice. Staklo. Taljenje. Zrno je okruglog oblika i ima otvor po sredini. Crne je boje. *Dim.* pr. otv. 0,8 cm. *Tež.* 2,57 g. *Inv. br.* 1246.

Orijentacija: SZ-JI. *Način ukopa:* Grob je bio pokriven nepravilnim kamenim pločama. Grobna raka obložena je okomito usadenim kamenim pločama. *Dimenzije:* (34, 35, 35) x 165 cm. *Broj kostura u grobu:* 1 in situ. *Položaj ruku:* prekrížene na karlici. *Nalazi:* naušnica. *Položaj nalaza:* s lijeve strane lubanje.

Naušnica trojagodnog tipa. Srebro. Filigran. Jagode su perforirane. Svaka jagoda sastoji se od dviju spojenih polutki u obliku cvijeta s pet latica. Dijelovi karike između jagoda ukrašeni su apliciranim nitima od filigranske žice. *Dim.* 2,5 x 2,6 cm. *Tež.* 2,08 g. *Inv. br.* 1247.



Grob 60

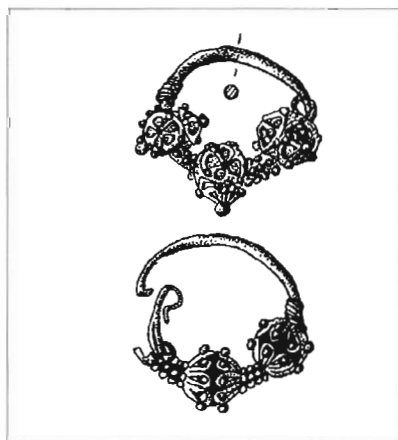

Orijentacija: JZ-SI. *Način ukopa:* Grob je bio pokriven nepravilnim kamenim pločama. Grobna raka obložena je okomito usadenim kamenim pločama. *Dimenzije:* (27, 30, 25) X 140 cm. *Broj kostura u grobu:* 1 in situ. *Položaj ruku:* lijeva ruka ispružena uz tijelo, a desna položena na karlici. *Nalazi:* par naušnica. *Položaj nalaza:*?

Dvije *naušnice trojagodnog tipa.* Srebro. Filigran i granulacija. Jedna naušnica je oštećena. Svaka jagoda sastoji se od dviju spojenih polutki prekrivenih ukrasom od filigranske žice u obliku cvijeta s osam latica, te granuliranim zrnima. Dijelovi karike između jagoda ukrašeni su usporednim nizovima od granuliranih zrna. *Dim.* 1,9 x 2,2 cm, 1,9 x 2,4 cm. *Tež.* 2,74 g, 2,35 g. *Inv. br.* 1248 - 1249.

Orijentacija: JZ-SI Način ukopa: Grob je bio pokriven nepravilnim kamenim pločama. Grobna raka obložena je okomito usadenim kamenim pločama. *Dimenzije:* (38, 41, 38) x 181 cm. *Broj kostura u grobu:* 1 in situ. *Položaj ruku:* ispružene uz tijelo. *Nalazi:* par naušnica. *Položaj nalaza:?*

Par *naušnica trojagodnog tipa*. Srebro. Filigran i granulacija. Svaka jagoda sastoji se od dviju spojenih polutki prekrivenih ukrasom od filigranske žice u obliku cvijeta s osam latica, te granuliranim zrnima. Dijelovi karike između jagoda ukrašeni su usporednim nizovima od granuliranih zrna. *Dim.* 1,9 x 2,4 cm, 2,0 x 2,7 cm. *Tež.* 3,22 g, 4,03 g. *Inv. br.* 1250 - 1251.

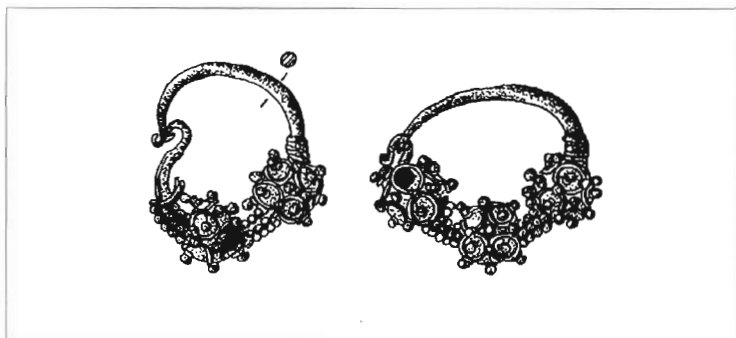

*Orijentacija: JZ-SI *Nedostaju ostali podaci o okolnostima nalaza.*

Alka. Alka je kružnog oblika. Predmet izgubljen. *Neinv.*

Orijentacija: SZ-JI Način ukopa: Grob je bio pokriven nepravilnim kamenim pločama. Grobna raka obložena je okomito usadenim kamenim pločama. *Dimenzije:* (28, 38, 30) x 110 cm. *Broj kostura u grobu:?* *Položaj ruku:?* *Nalazi:* par karičica. *Položaj nalaza:?*

Par *karičica s 3 koljenca*. Srebro. Filigran. Svako koljenca načinjeno je od uvijene filigranske žice. Karike nisu ukrašene. *Dim.* 2,0 x 1,8 cm, 2,1 x 1,9 cm. *Tež.* 0,88 g, 0,99 g *Inv. br.* 1252 -1253.

Orijentacija: S-J Način ukopa: Grob ispod stečka. Grobna raka omeđena je manjim nepravilnim kamenjem. *Dimenzije:* (75, 115, 86) x 195 cm. *Broj kostura u grobu:?* *Položaj ruku:?* *Nalazi:* novac. *Položaj nalaza:?*

Novac. Maria (1382.-1385.), ugarski obol, srebro. *Dim.* pr. 1,2 cm. *Tež.* 0,33 g. *Neinv.*

Av. +MONETA MARIE

u sredini dvostruki križ

Rv. + MARIE . D : G . HVNGAR

u sredini kruna; ispod kovnička sigla

(Lit. L. RETHY-G. PROBST, *Corpus nummorum Hungariae*, Graz, 1958., XXVIII, 117.)

Grob 64

Grob 67



Grob 71c

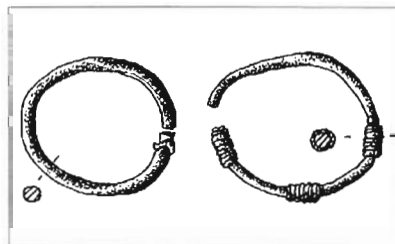

Grob 74



Grob 77

Orijentacija: JZ-SI *Način ukopa:* Grob je bio pokriven nepravilnim kamenim pločama. Grobna raka obložena je okomito usadenim kamenim pločama. *Dimenzije:* (45, 48, 36) x 190 cm. *Broj kostura u grobu:* 1 in situ. *Položaj ruku:* ispružene uz tijelo. *Nalazi:* par naušnica. *Položaj nalaza:?*

Par *naušnica trojagodnog tipa*. Srebro. Filigran i granulacija. Svaka jagoda sastoji se od dviju spojenih polutki prekrivenih ukrasom od filigranske žice u obliku cvijeta s pet latica, te granuliranim zrnima. Dijelovi karika između jagoda ukrašeni su usporednim nizovima od granuliranih zrna. *Dim.* 1,8 x 2,6 cm. *Tež.* 2,40 g. *Inv. br.* 1254, neinv., predmet izgubljen.

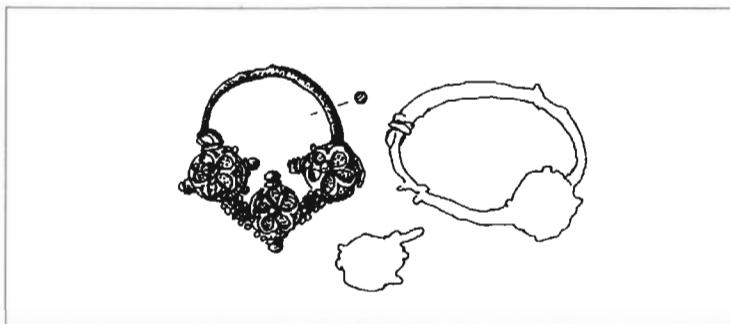

Grob 81

Orijentacija: JZ-SI *Način ukopa:* Grob je bio pokriven nepravilnim kamenim pločama. *Dimenzije:* prsten (55, 68, 72) x 230 cm. *Broj kostura u grobu:?* *Položaj ruku:?* *Nalazi:* prsten *Položaj nalaza:?*



Prsten. Bronca. Lijevanje, graviranje. Vanjska površina obruča prstena ukrašena je urezanim crticama. Na njega je pričvršćena šesterokutna pločica ukrašena stiliziranim biljnim motivom. *Dim.* pr. 2,0 cm. *Tež.* 5,05 g. *Inv. br.* 1256. *Lit.* D. JELOVINA, *Starobrvatske nekropole*, T. LIV, 9.

Grob 85a

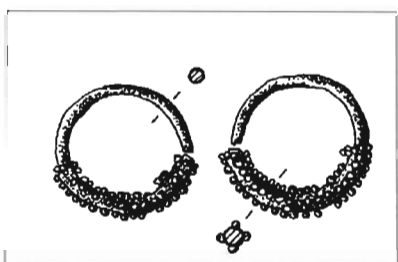

Orijentacija: I-Z *Način ukopa:* Grobna raka obložena je okomito usadenim kamenim pločama. *Dimenzije:* (40, 45, 30) x 165 cm. *Broj kostura u grobu:* 1 in situ. *Položaj ruku:?* *Nalazi:* par karičica. *Položaj nalaza:* s objiju strana lubanje.

Par *karičica naroskanog tipa*. Srebro. Granulacija. Karičice imaju tri koljenca. Svako koljenca načinjeno je od jednog vijenca granuliranih zrna. Dijelovi karika između koljenaca ukrašeni su usporednim nizovima od granuliranih zrna. *Dim.* 1,7 x 1,8 cm, 1,7 x 1,8 cm. *Tež.* 1,54 g, 1,32 g. *Inv. br.* 1257 - 1258.

Grob 90

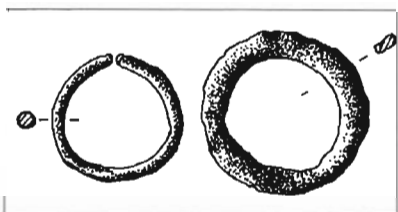

Orijentacija: JZ-SI **Nedostaju ostali podaci o okolnostima nalaza.*

Obična karičica. Srebro. Savijena žica. Karičica je ovalnog oblika i ima rastvorene krajeve. *Dim.* 1,7 x 1,7 cm. *Tež.* 1,15 g. *Inv. br.* 1259.

Alka. Željezo. Kovanje. Predmet je kružnog oblika. *Dim.* pr. 2,1 cm. *Tež.* 2,54 g. *Inv. br.* 1260.

Orijentacija: JZ-SI *Način ukopa:* Grob je bio pokriven nepravilnom kamenom pločom. *Dimenzije:* (40, 45, 35) x 190 cm. *Broj kostura u grobu:?* *Položaj ruku:?* *Nalazi:* zrno ogrlice. *Položaj nalaza:?*

Zrno ogrlice. Staklo. Taljenje. Predmet je oštećen. Valjkastog je oblika, te ima otvor po sredini. *Dim.* 1,0 x 1,1 cm. *Tež.* 1,27 g. *Neinv.*

Orijentacija: Z-I *Način ukopa:* Grob je bio pokriven manjim, nepravilnim kamenim pločama i nasutom zemljom. Grobna raka obložena je okomito usađenim kamenim pločama. *Dimenzije:* (27, 34, 22) x 140 cm. *Broj kostura u grobu:* 1 in situ. *Položaj ruku:?* *Nalazi:* privjesak, ulomci keramičke posude. *Položaj nalaza:* uz stopala.

Privjesak. Bronca. Lijevanje. Privjesak se sastoji od četvrtastog i okruglog dijela, koji na vrhu ima izbočenje. *Dim.* d. 2,8 cm. *Tež.* 4,05 g. *Neinv.*

Ulomci keramičke posude. Predmet izgubljen. Crteža nema. *Neinv.*

Orijentacija: JZ-SI *Način ukopa:* Grob je bio pokriven nepravilnim kamenim pločama. *Dimenzije:* *Broj kostura u grobu:?* *Položaj ruku:?* *Nalazi:* ulomak keramičke posude *Položaj nalaza:?*

Ulomak keramičke posude. Predmet izgubljen. *Neinv.*

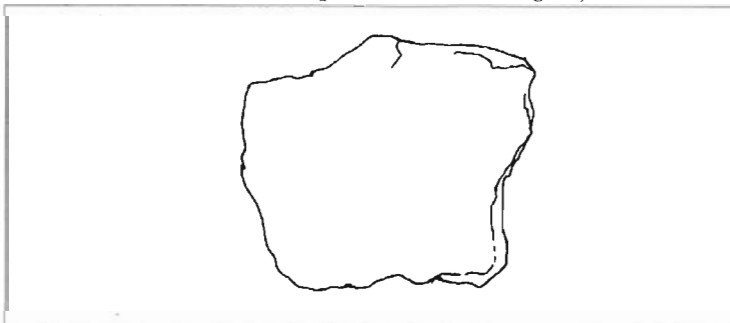

Orijentacija: I-Z *Način ukopa:* Grob je bio pokriven nasutom zemljom. Grobna raka ukopana je u prostu zemlju. *Dimenzije:* (40, 40, 35) x 190 cm. *Broj kostura u grobu:* 1 in situ. *Položaj ruku:?* *Nalazi:* par naušnica. *Položaj nalaza:* s objiju strana lubanje.

Par *naušnica trojagodnog tipa.* Srebro. Savijena žica, otiskivanje, lemljenje. Sačuvana je samo jedna veoma oštećena naušnica. Preostala je tek jedna jagoda, koja se sastoji od dviju spojenih polutki glatke i neukrašene površine. *Dim.* 3,8 cm. *Tež.* 0,90 g. *Inv. br.* 1267 - neinv., predmet izgubljen.

Orijentacija: Z-I *Način ukopa:* Grob je bio pokriven nepravilnim kamenim pločama. Grobna raka obložena je okomito usađenim kamenim pločama. *Dimenzije:* (35, 35, 30) x 110 cm.

Grob 95b

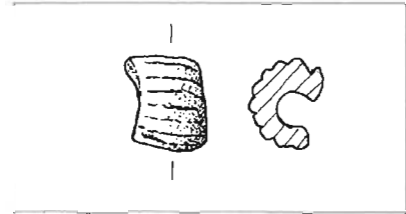

Grob 95f

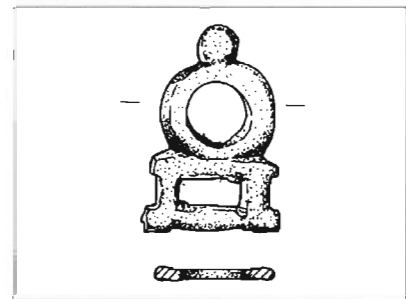

Grob 103

Grob 104a

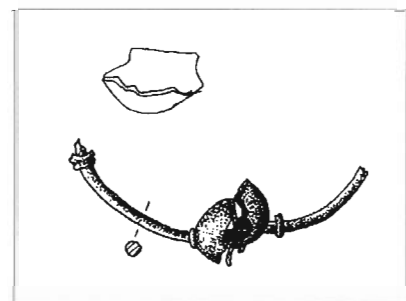

Grob 106a

Broj kostura u grobu: 1 in situ. Položaj ruku: ? Nalazi: par karičica. Položaj nalaza: s obiju strana lubanje.

Par običnih karičica. Bronca. Savijena žica. Karičice su ovalnog oblika i imaju rastvorene krajeve. Dim. 3,7 x 3,8 cm, 3,5 x 3,9 cm. Tež. 3,21 g, 3,16 g. Inv. br. 1268 - 1269.

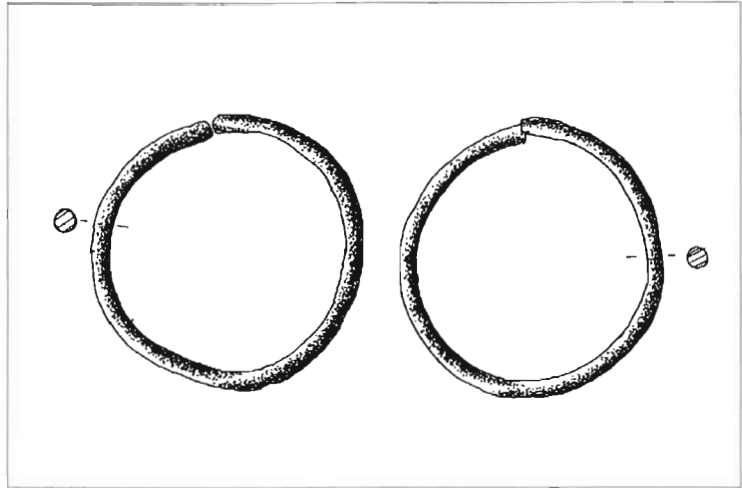

Grob 109

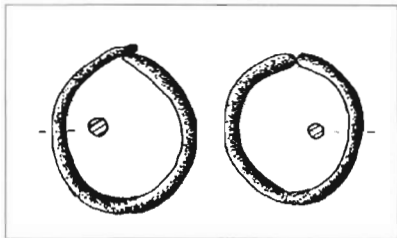

Orijentacija: I-Z Način ukopa: Grob je bio pokriven velikom nepravilnom kamenom pločom. Grobna raka obložena je suhozidom od manjeg nepravilnog kamenja. Dimenzije: (45, 40, 35) x 170 cm. Broj kostura u grobu: 1 in situ. Položaj ruku: ? Nalazi: par karičica. Položaj nalaza: s obiju strana lubanje.

Par običnih karičica. Srebro. Savijena žica. Karičice su ovalnog oblika i imaju rastvorene krajeve. Dim. 1,9 x 2,2 cm, 1,7 x 2,0 cm. Tež. 1,21 g, 1,51 g. Inv. br. 1271 - 1270.

Grob 115a

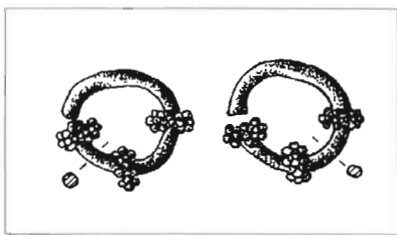

Orijentacija: Z-I Način ukopa: Grob je bio pokriven većom nepravilnom kamenom pločom. Grobna raka ozidana je opekam i ulomcima kamenog crkvenog namještaja ukrašenima pleternom ornamentikom, koji su ovdje upotrijebljeni kao spolija. Dimenzije: (35, 37, 30) x 182 cm. Broj kostura u grobu: 1 in situ. Položaj ruku: ? Nalazi: par karičica. Položaj nalaza: ?

Par karičica s 3 koljenca. Srebro. Granulacija. Svako koljenca načinjeno je od granuliranih zrna raspoređenih u obliku zvijezde s pet krakova. Karike nisu ukrašene. Dim.? Tež.? Inv. br. 1272, predmet izgubljen - 1273, predmet izgubljen.

Grob 121

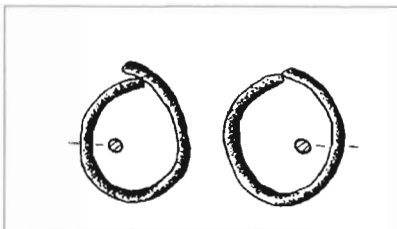

Orijentacija: Z-I Način ukopa: Grob je bio pokriven velikom kamenom pločom. Grobna raka obložena je suhozidom od manjeg nepravilnog kamenja. Dimenzije: (40, 48) x 164 cm. Broj kostura u grobu: 1 in situ. Položaj ruku: ? Nalazi: par karičica. Položaj nalaza: s obiju strana lubanje.

Par običnih karičica. Srebro. Savijena žica. Karičice su ovalnog oblika i imaju rastvorene krajeve. Dim. 1,4 x 1,8 cm, 1,5 x 1,8 cm. Tež. 0,74 g, 0,76 g. Inv. br. 1275 - 1274. Lit. D. JELOVINA, Starohrvatske nekropole, T. LIV, 10-11.

Orijentacija: Z-I *Način ukopa:* Grob je bio pokriven nasutom zemljom. Grobna raka ukopana je u prostu zemlju, a za donožnicu je upotrijebljena okomito usadena kamena ploča. *Dimenzije:* (55, 60, 45) x 175 cm. *Broj kostura u grobu:* 1 in situ. *Položaj ruku:?* *Nalazi:* kopča. *Položaj nalaza:* pokraj lubanje.

Kopča. Bronca. Lijevanje. Kopča se sastoji od okrugle predice i na nju pričvršćene tanke igle za zakopčavanje. *Dim.* pr. 1,3 cm. *Tež.* 0,66 g. *Inv. br.* 1759.

Grob 123f

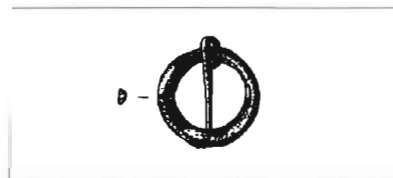

Orijentacija: J-S *Način ukopa:* Grob je bio pokriven nepravilnim kamenim pločama. Grobna raka obložena je okomito usađenim kamenim pločama. *Dimenzije:* (40, 55, 50) x 200 cm. *Broj kostura u grobu:* dislocirane i ispremiješane kosti više različitih kostura. *Položaj ruku:?* *Nalazi:* čavao. *Položaj nalaza:* između ispremiješanih kostiju unutar grobne rake.

Grob 124

Čavao. Predmet izgubljen. Crteža nema. *Neinv.*

Orijentacija: I-Z *Način ukopa:* Grob je bio pokriven nepravilnim kamenim pločama. Grobna raka obložena je okomito usađenim kamenim pločama. Dno je popločano. *Dimenzije:* (45, 40, 32) x 165 cm. *Broj kostura u grobu:* 1 in situ. *Položaj ruku:?* *Nalazi:* par karičica. *Položaj nalaza:* s objiju strana lubanje.

Grob 130

Par *karičica s 3 koljenca.* Srebro. Granulacija. Svako koljenca načinjeno je od dva priljubljena vijenca granuliranih zrna. Dijelovi karike između koljenaca nisu ukrašeni. *Dim.* 2,7 x 2,7 cm, 2,7 x 2,7 cm. *Tež.* 3,11 g, 2,91 g. *Inv. br.* 1279 - 1280. *Lit.* R. JURIĆ, *Srednjovjekovni nakit*, str. 280-281, Tab. IX, 3.

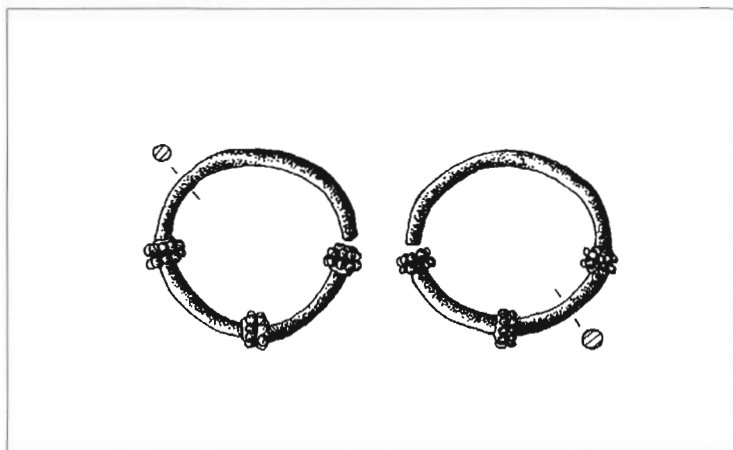

Orijentacija: S-J *Način ukopa:* Grob je bio pokriven nepravilnim kamenim pločama. Grobna raka obložena je okomito usađenim kamenim pločama. *Dimenzije:* (50, 45, 45) x 190 cm. *Broj kostura u grobu:* 1 in situ. *Položaj ruku:?* *Nalazi:* nož. *Položaj nalaza:* u zemlji iznad karlice kostura.

Grob 134

Nož. Željezo. Kovanje. Hrbat s drškom je ravan, a oštrica blago povijena. *Dim.* d. 9,6 cm. *Tež.* 14,29 g. *Inv. br.* 1276. *Lit.* D. JELOVINA, *Starohrvatske nekropole*, T. LIV, 12.

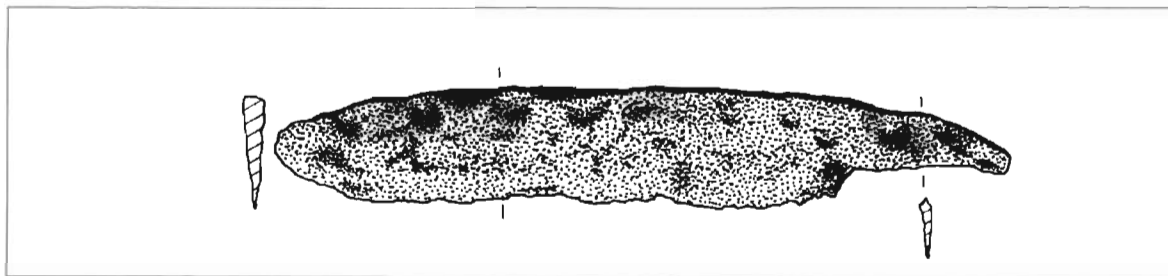

Grob 137

Orijentacija: SZ-JI *Način ukopa:* Grob je bio pokriven nepravilnim kamenim pločama. Grobna raka obložena je okomito usadenim kamenim pločama. *Dimenzije:* (35, 48, 35) x 183 cm. *Broj kostura u grobu:* dislocirane kosti više različitih kostura. *Položaj ruku:?* *Nalazi:* 2 prstena. *Položaj nalaza:* na sredini groba.

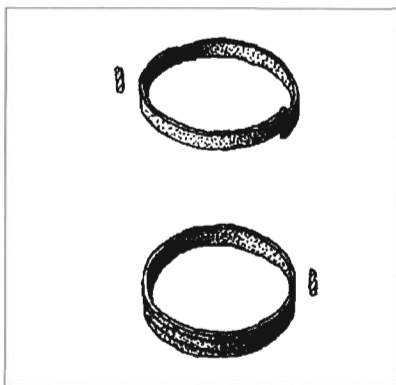

Prsten. Bronca. Savijeni lim. Na vanjskoj površini obruča prstena urezana su dva uspoledna žlijeba. *Dim.* pr. 2,0 cm. *Tež.* 0,63 g. *Inv. br.* 1277.

Prsten. Bronca. Savijeni lim, graviranje. Na vanjskoj površini obruča prstena urezana su dva uspoledna žlijeba. *Dim.* pr. 2,0 cm. *Tež.* 1,05 g. *Inv. br.* 1278.

Grob 143a

Orijentacija: I-Z *Način ukopa:* Grobna raka obložena je okomito usadenim kamenim pločama. *Dimenzije:* (22, 25, 20) x 120 cm. *Broj kostura u grobu:* 1 in situ. *Položaj ruku:?* *Nalazi:* par karičica. *Položaj nalaza:* s objiju strana lubanje.

Par običnih karičica. Bronca. Savijena žica. Karičice su ovalnog oblika i imaju rastvorene krajeve. *Dim.* 2,3 x 2,7 cm, 2,4 x 2,7 cm. *Tež.* 1,65 g, 1,88 g. *Inv. br.* 1281 - 1282. *Lit.* D. JELOVINA, *Starobrvatske nekropole*, T. LIV, 15-16.

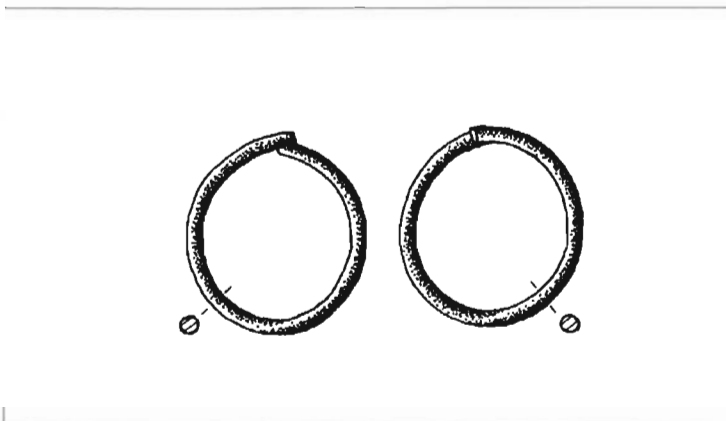

Grob 145

Orijentacija: S-J *Način ukopa:* Grob je bio pokriven nepravilnim kamenim pločama. Grobna raka obložena je okomito usadenim kamenim pločama. *Dimenzije:* (48, 44, 30) x 105 cm. *Broj kostura u grobu:* 1 in situ. *Položaj ruku:?* *Nalazi:* keramički pršljen, par karičica. *Položaj nalaza:* u zemlji iznad kostura na sredini groba, s objiju strana lubanje.

Keramički pršljen. Kružnog je oblika, a po sredini ima otvor. Predmet izgubljen. *Neinv.*

Par *karičica naroskanog tipa*. Srebro. Granulacija. Karičice imaju tri koljenca. Svako koljenca načinjeno je od jednog vijenca granuliranih zrna. Dijelovi karike između koljenaca ukrašeni su usporednim nizovima od granuliranih zrna. *Dim.* 2,3 x 2,1 cm, 2,2 x 2,1 cm. *Tež.* 2,00 g, 2,06 g. *Inv. br.* 1283 - 1284.

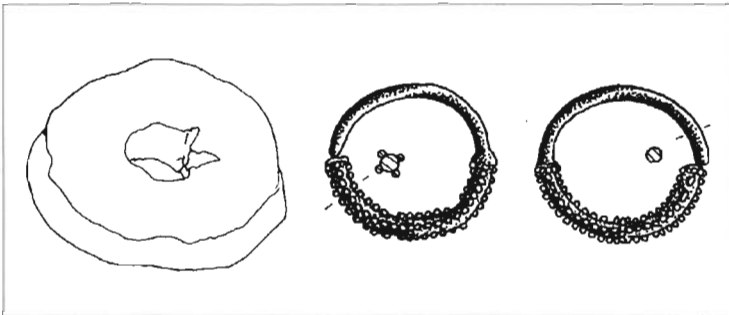

Orijentacija: Z-I *Način ukopa:* Grob je bio pokriven nepravilnim kamenim pločama. Grobna raka obložena je suhozidom od manjeg nepravilnog kamenja. Dno je popločano. *Dimenzije:* (50, 40, 35) x 210 cm. *Broj kostura u grobu:* 1 in situ. *Položaj ruku:?* *Nalazi:* naušnica. *Položaj nalaza:?*

Naušnica jednojagodnog tipa. Jagoda je kuglastog oblika. Predmet izgubljen. *Neinv.*

Orijentacija: S-J *Način ukopa:* Grob je bio pokriven s više nepravilnih kamenih ploča. Grobna raka obložena je okomito usadenim kamenim pločama. *Dimenzije:* (40, 45, 28) x 175 cm. *Broj kostura u grobu:* 1 in situ i dislocirane i ispremišane kosti više drugih kostura. *Položaj ruku:?* *Nalazi:* 3 karičice, prsten. *Položaj nalaza:?*

Obična karičica. Bronca. Savijena žica. Karičica je ovalnog oblika i ima rastvorene krajeve. *Dim.* 0,7 x 1,4 cm. *Tež.* 0,18 g. *Inv. br.* 1285.

Obična karičica. Srebro. Savijena žica. Karičica je deformirana. Ima rastvorene krajeve. *Dim.* 1,3 x 2,0 cm. *Tež.* 0,60 g. *Inv. br.* 1287.

Obična karičica. Srebro. Savijena žica. Karičica je ovalnog oblika i ima rastvorene krajeve. *Dim.* 1,8 x 1,9 cm. *Tež.* 0,55 g. *Inv. br.* 1288.

Prsten. Posrebrana bronca. Lijevanje. Vanjska površina prstena ukrašena je poprečno urezanim linijama tako da se doima narebrenom. *Dim. pr.* 2,3 cm. *Tež.* 4,66 g. *Inv. br.* 1286. *Lit. D. JELOVINA, Starohrvatske nekropole, 1976., T. LV, 1; ISTI, Starohrvatska crkva, str. 42.*

Orijentacija: Z-I *Način ukopa:* Grob je bio pokriven nepravilnim kamenim pločama. Grobna raka obložena je okomito usadenim kamenim pločama. *Dimenzije:* (30, 33, 25) x 137 cm. *Broj kostura u grobu:* 1 in situ i dislocirane i ispremišane kosti

Grob 150a

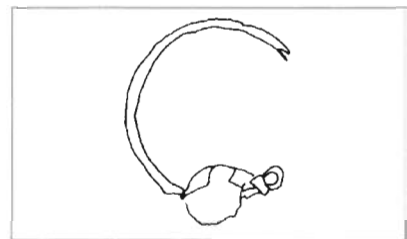

Grob 171a

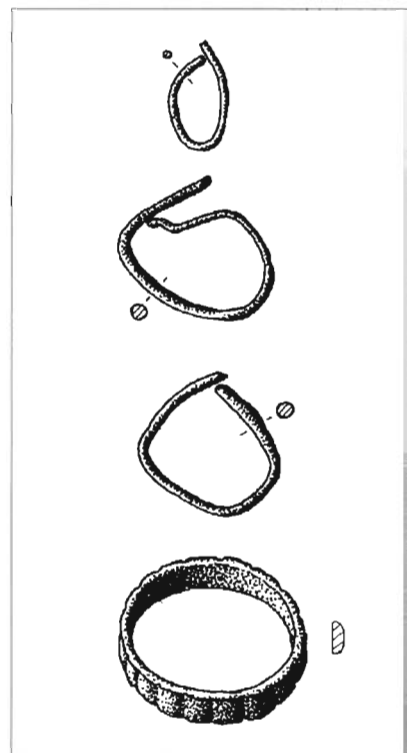

Grob 174a

više različitih kostura. *Položaj ruku:?* *Nalazi: 2 karičice. Položaj nalaza:?*

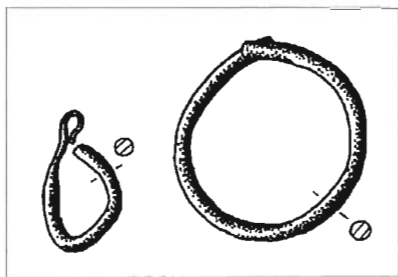

Grob 176b

Obična karičica. Bronca. Savijena žica. Karičica je ovalnog oblika. Jedan kraj završava ušicom, koja je služila za udi-jevanje petlje pri pričvršćivanju na uho. *Dim.* 1,0 x 1,9 cm. *Tež.* 0,50 g. *Inv. br.* 1289.

Obična karičica. Bronca. Savijena žica. Karičica je ovalnog oblika i ima rastvorene krajeve. *Dim.* 2,5 x 2,7 cm. *Tež.* 1,71 g. *Inv. br.* 1290.

Orijentacija: Z-I. Način ukopa: Grobna raka obložena je okomito usadenim kamenim pločama. *Dimenzije:* (25, 35, 25) x 180 cm. *Broj kostura u grobu:* 1 in situ. *Položaj ruku:?* *Nalazi:* karičica. *Položaj nalaza:* na prsnom košu.

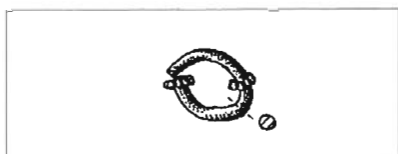

Grob 177

Karičica s tri koljenca. Srebro. Granulacija. Karičica je oštećena pa nedostaje jedno koljence. Svako koljence načinjeno je od jednog vijenca granuliranih zrna. Dijelovi karike između koljenaca nisu ukrašeni. *Dim.* 1,2 x 0,9 cm. *Tež.* 0,55 g. *Inv. br.* 1291.

Orijentacija: JZ-SI. Način ukopa: Grob je bio pokriven velikom nepravilnom kamenom pločom. Grobna raka ozidana je kamenjem vezanim žbukom. *Dimenzije:* (45, 45, 40) x 190 cm. *Broj kostura u grobu:* 1 in situ. *Položaj ruku:?* *Nalazi:* par karičica. *Položaj nalaza:* s obji strana lubanje.

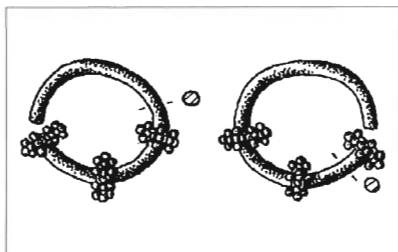

Grob 182a

Par karičica s tri koljenca. Srebro. Granulacija. Svako koljence načinjeno je od granuliranih zrna raspoređenih u obliku zvijezde s pet krakova. Dijelovi karike između koljenaca nisu ukrašeni. *Dim.* 1,9 x 1,9 cm, 1,8 x 2,1 cm. *Tež.* 1,53 g, 1,51 g. *Inv. br.* 1292 -1293.

Orijentacija: Z-I. Način ukopa: Grob je bio pokriven nepravilnim kamenim pločama. Grobna raka obložena je okomito usadenim kamenim pločama. *Dimenzije:* (35, 30, 25) x 175 cm. *Broj kostura u grobu:* 1 in situ i dislocirane i ispremiješane kosti više različitih kostura. *Položaj ruku:?* *Nalazi: 2 karičice. Položaj nalaza:?*

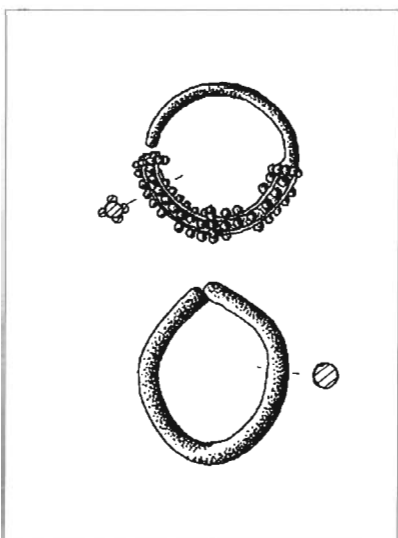

Karičica naroskanog tipa. Srebro. Filigran i granulacija. Karičica ima tri koljenca. Svako koljence načinjeno je od jednog vijenca granuliranih zrna. Dijelovi karike između koljenaca ukrašeni su usporednim nizovima od granuliranih zrna i apliciranim nitima od filigranske žice. *Dim.* 2,0 x 2,1 cm. *Tež.* 2,16 g. *Inv. br.* 1295. *Lit.* D. JELOVINA, *Starohrvatske nekropole*, T. LV, 3.

Obična karičica. Bronca. Savijena žica. Karičica je ovalnog oblika i ima rastvorene krajeve. *Dim.* 1,9 x 2,4 cm. *Tež.* 2,52 g. *Inv. br.* 1296. *Lit.* D. JELOVINA, *Starohrvatske nekropole*, 1976., T. LV, 4.

Orijentacija: JZ-SI *Način ukopa:* Grobna raka obložena je okomito usađenim kamenim pločama. *Dimenzije:* (60, 55, 43) x 185 cm. *Broj kostura u grobu:* nekoliko kostura in situ i dislocirane i ispremiješane kosti više različitih kostura. *Položaj ruku:?* *Nalazi:* prsten. *Položaj nalaza:* uz glavu jednog od kostura koji su in situ.

Prsten. Srebro. Savijeni lim, graviranje. Vanjska površina obruča prstena ukrašena je ugraviranim biljnim motivom. *Dim.* pr. 2,0 cm. *Tež.* 2,51 g. *Inv. br.* 1297. *Lit.* D. JELOVINA, *Starohrvatske nekropole*, T. LV, 2.



Grob 182c

Orijentacija: JZ-SI *Način ukopa:* Grob je bio pokriven velikom kamenom pločom. *Dimenzije:* *Broj kostura u grobu:* 1 in situ. *Položaj ruku:?* *Nalazi:* puce. *Položaj nalaza:* na prsnom košu.

Puce. Bronca. Otiskivanje, lemljenje. Puce se sastoji od dviju spojenih polutki glatke, neukrašene površine. Na gornjoj polutki pričvršćena je ušica za udijevanje. *Dim.* 1,3 x 1,8 cm. *Tež.* 1,09 g. *Inv. br.* 1298.

Orijentacija: Z-I *Način ukopa:* Grob je bio pokriven s nekoliko manjih nepravilnih kamenih ploča. Grobna raka obložena je suhozidom od manjeg nepravilnog kamenja. *Dimenzije:* (40, 42, 30) x 180 cm. *Broj kostura u grobu:* 1 in situ i dislocirane i ispremiješane kosti više različitih kostura. *Položaj ruku:?* *Nalazi:* par karičica, 2 zrna ogrlice. *Položaj nalaza:?*

Par običnih karičica. Srebro. Savijena žica. Karičice su kružnog oblika i imaju rastvorene krajeve. *Dim.* 1,9 x 2,0 cm, 1,9 x 2,0 cm. *Tež.* 0,99 g, 0,91 g. *Inv. br.* 1300 - 1301.

Zrno ogrlice. Staklo. Taljenje. Predmet je oštećen. Kuglastog je oblika i ima otvor po sredini. *Dim.* pr. 1,4 cm. *Tež.* 1,49 g. *Inv. br.* 1299.

Zrno ogrlice. Staklo. Taljenje. Predmet je oštećen. Ima ušicu kroz koju se udijevala nit na kojoj se nalazio. *Dim.* 0,9 x 1,2 cm. *Tež.* 0,54 g. *Neinv.*

Orijentacija: JZ-SI *Način ukopa:* Grobna raka obložena je okomito usađenim kamenim pločama. *Dimenzije:* (40, 40, 35) x 182 cm. *Broj kostura u grobu:* 1 in situ. *Položaj ruku:?* *Nalazi:* par karičica. *Položaj nalaza:* s objiju strana lubanje.

Par običnih karičica. Karičice su ovalnog oblika i imaju rastvorene krajeve. Predmeti izgubljeni. *Neinv.*

Grob 184



Grob 189

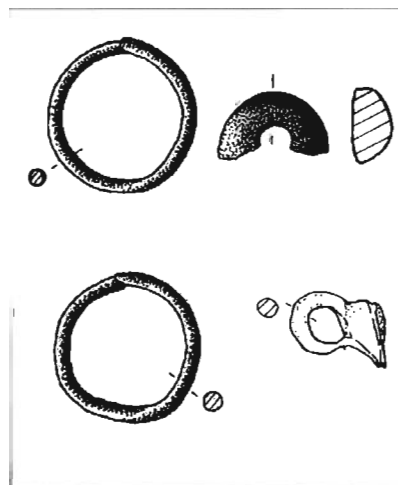

Grob 190c

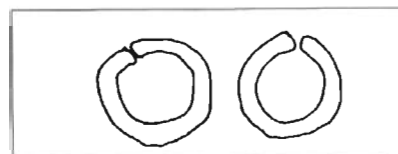

Grob 198

Orijentacija: SI-JZ *Način ukopa:* Grob je bio pokriven velikom nepravilnom kamenom pločom. Grobna raka obložena je okomito usadenim kamenim pločama. *Dimenzije:* (35, 38, 28) x 154 cm. *Broj kostura u grobu:* 1 in situ. *Položaj ruku:?* *Nalazi:* karičica, novac. *Položaj nalaza:?*

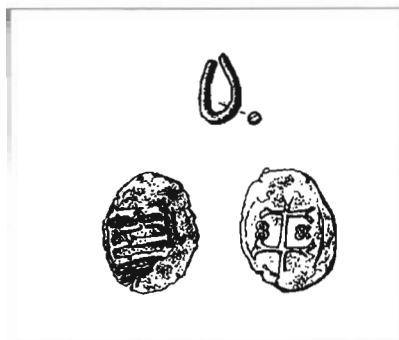

Obična karičica. Bronca. Savijena žica. Karičica je ovalnog oblika i ima rastvorene krajeve. *Dim.* 0,5 x 0,9 cm. *Tež.* 0,15 g. *Inv. br.* 1304.

Novac. Interregnum (1444.-1446.), ugarski denar (obol), srebro. *Dim.* 1,3 x 1,6 cm. *Tež.* 0,45 g. *Neinv.*

Av. legenda nečitljiva
staromađarski grb

Rev. legenda nečitljiva
staromađarski grb

(L. RETHY, 107; XXXI, 153 var.)

Grob 200

Orijentacija: Z-I *Način ukopa:* Grobna raka obložena je okomito usadenim kamenim pločama. *Dimenzije:* (63, 60, 66) x 205 cm. *Broj kostura u grobu:* 1 in situ, te ispremiješane i dislocirane kosti više različitih kostura. *Položaj ruku:* prekrížene na prsima. *Nalazi:* novac. *Položaj nalaza:?*

Novac. Predmet izgubljen. Crteža nema. *Neinv.*

Grob 211

Orijentacija: JZ-SI *Način ukopa:* Grob je bio pokriven nepravilnim kamenim pločama. Grobna raka obložena je suhozidom od manjeg nepravilnog kamenja. *Dimenzije:* (40, 45, 45) x 180 cm. *Broj kostura u grobu:* 3 (1 in situ, 2 dislocirana). *Položaj ruku:* kod kostura koji je in situ ispružene su uz tijelo. *Nalazi:* tekstil. *Položaj nalaza:* uz lubanju.

Ulomak ukrasne tekstilne trake. Predmet izgubljen. Crteža nema. *Neinv.*

Grob 213

Orijentacija: SI-JZ *Način ukopa:* Grob je bio pokriven većom nepravilnom kamenom pločom. Grobna raka obložena je suhozidom od manjeg nepravilnog kamenja. *Dimenzije:* (45, 55, 30) x 210 cm. *Broj kostura u grobu:* 4 (1 in situ, 3 dislocirana). *Položaj ruku:* kod kostura koji je in situ prekrížene su na prsima. *Nalazi:* ulomak predmeta kojemu nije moguće utvrditi namjenu. *Položaj nalaza:* kraj koljena lijeve noge.

Ulomak predmeta nepoznate namjene. Predmet izgubljen. Crteža nema. *Neinv.*

Grob 243

Orijentacija: S-J *Način ukopa:* Grob je bio pokriven nepravilnim kamenim pločama. Grobna raka obložena je okomito usadenim kamenim pločama. *Dimenzije:* (51, 48, 54) x 180 cm. *Broj kostura u grobu:* 10 (kosturnica). *Položaj ruku:?* *Nalazi:* čavao. *Položaj nalaza:* unutar grobne rake.

Čavao. Predmet izgubljen. Crteža nema. *Neinv.*

Orijentacija: SZ-JI *Način ukopa:* Grob je bio pokriven nepravilnim kamenim pločama. Grobna raka obložena je okomito usadenim kamenim pločama. *Dimenzije:* (49, 53, 39) x 190 cm. *Broj kostura u grobu:* 5 (1 in situ, 4 dislocirana). *Položaj ruku:* kod kostura koji je in situ prekrizene su na prsima. *Nalazi:* prsten. *Položaj nalaza:* na lijevoj ruci kostura koji je in situ.

Prsten. Bronca. Savijeni lim. Na vanjskoj površini obruča prstena urezana su dva usporedna žlijeba. *Dim.* pr. 2,0 cm. *Tež.* 2,81 g. *Inv. br.* 1305.

Grob 245

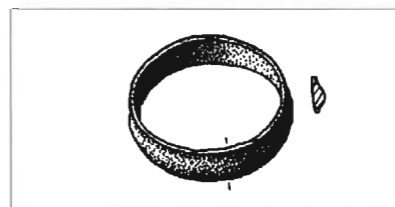

Orijentacija: SZ-JI *Način ukopa:* Grob je bio pokriven nasutom zemljom i manjim nepravilnim kamenjem. Grobna raka obložena je suhozidom od manjeg nepravilnog kamenja. Dno groba čini ploča groba 254 a. *Dimenzije:* (58, 68, 53) x 220 cm. *Broj kostura u grobu:* 2 (1 in situ, 1 dislociran). *Položaj ruku:* kod kostura koji je in situ ispružene su uz tijelo. *Nalazi:* 2 naušnice. *Položaj nalaza:* u zemlji kojom je bila zapunjena grobna raka.

Grob 254

Naušnica. Pozlaćena bronca. Predmet izgubljen. Crteža nema. *Neinv.*

Naušnica. Bronca. Predmet izgubljen. Crteža nema. *Neinv.*

Orijentacija: SI-JZ *Način ukopa:* Grob je bio pokriven velikom nepravilnom kamenom pločom. Grobna raka obložena je okomito usadenim kamenim pločama i manjim nepravilnim kamenjem. Dno groba čini pokrovna ploča groba 265 a. *Dimenzije:* (65, 65, 65) x 190 cm. *Broj kostura u grobu:* ispremi-ješane kosti više različitih kostura. *Položaj ruku:*? *Nalazi:* držak posude, željezna potkova. *Položaj nalaza:* u zemlji kojom je zapunjena grobna raka.

Grob 255

Držak posude. Željezo. Kovanje. Predmet je načinjen od komada željeza, koji je na krajevima savijen kako bi se mogao pričvrstiti za posudu. *Dim.* raspon između krajeva drška 7,0 cm. *Tež.* 18,65 g. *Neinv.*

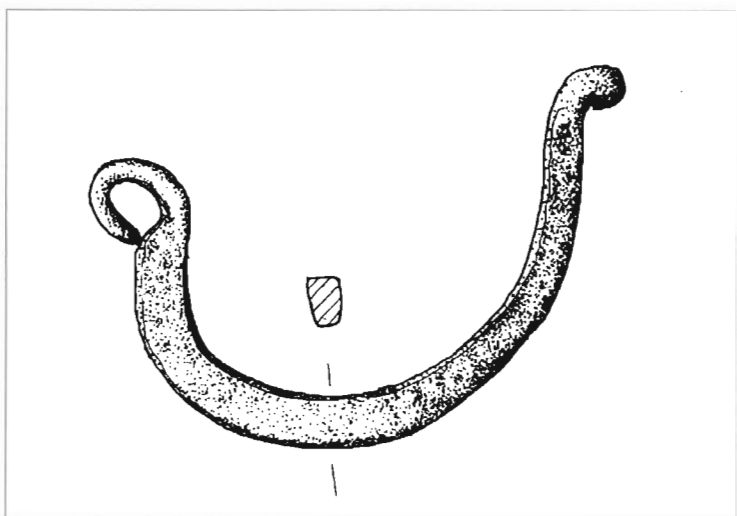

Ulomci okova potplata za obuću. Željezo. Kovanje. Predmet je znatno oštećen. Dim. 7,8 cm, 7,5 cm. Tež. 17,30 g, 14,21 g. *Neinv.*

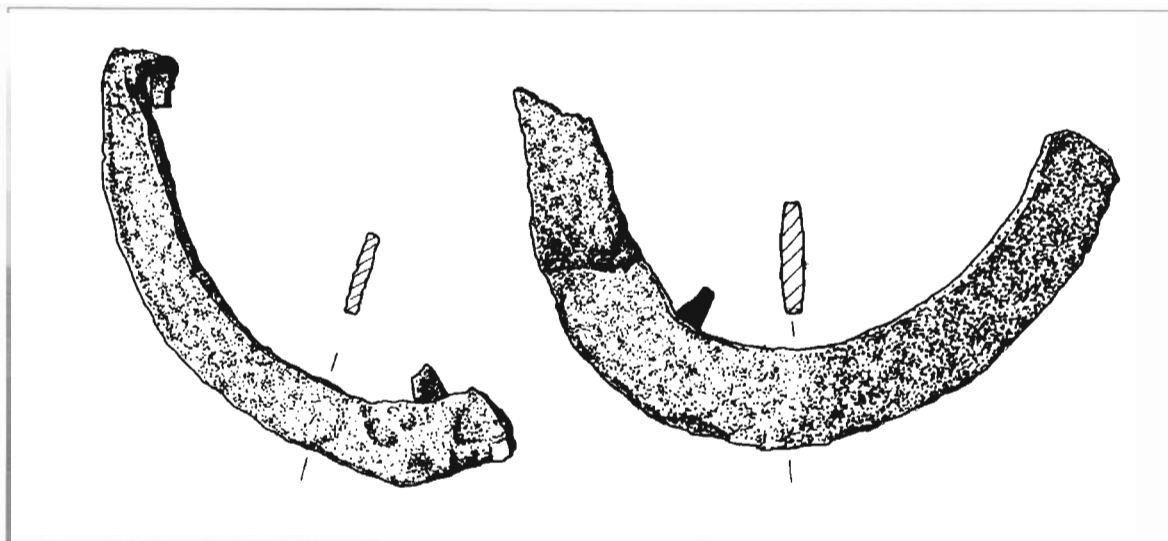

Grob 260

Orijentacija: S-J *Način ukopa:* Grob je bio pokriven nepravilnim kamenim pločama. Grobna raka obložena je okomito usađenim kamenim pločama. *Dimenzije:* (51, 46, 39) x 190 cm. *Broj kostura u grobu:* 1 in situ. *Položaj ruku:* ispružene uz tijelo. *Nalazi:* par naušnica, 2 prstena. *Položaj nalaza:* s objiju strana lubanje, na desnoj ruci.



Par naušnica trojagodnog tipa. Pozlaćeno srebro. Filigran i granulacija. Jedna je naušnica oštećena. Svaka jagoda sastoji se od dviju spojenih polutki prekrivenih ukrasom od filigranske žice u obliku cvijeta, te granuliranim zrnima. Dijelovi karika između jagoda ukrašeni su usporednim nizovima od granuliranih zrna. *Dim.* 2,1 x 2,3 cm, 2,0 cm. *Tež.* 2,00 g, 1,25 g. *Inv. br.* 1306 - 1307.

Prsten. Bronca. Savijeni lim. Vanjska površina obruča glatka je i neukrašena. *Dim.* pr. 2,2 cm. *Tež.* 0,71 g. *Inv. br.* 1309.

Prsten. Bronca. Savijeni lim, graviranje. Na vanjskoj površini obruča prstena urezana su dva usporedna žlijeba. *Dim.* pr. 1,8 cm. *Tež.* 1,00 g. *Inv. br.* 1308.

Grob 276

Orijentacija: JI-SZ *Način ukopa:* Grob je bio pokriven nepravilnim kamenim pločama. Grobna raka obložena je okomito usađenim kamenim pločama. *Dimenzije:* (33, 37, 30) x 172 cm. *Broj kostura u grobu:* 1 in situ. *Položaj ruku:* ispružene uz tijelo. *Nalazi:* par naušnica. *Položaj nalaza:* s objiju strana lubanje.

Par naušnica-sljepoočničarki jednojagodnog tipa. Srebro. Filigran. Svaka naušnica ima jednu jagodu jajolikog oblika, koja se sastoji od dviju spojenih polutki. Površina jagoda ukrašena je ovalima od aplicirane filigranske žice. *Dim.* 4,3 x 4,3 cm, 4,3 x 4,4 cm. *Tež.* 6,80 g, 7,12 g. *Inv. br.* 1312 - 1313. *Lit.* D. JELOVINA, *Starohrvatske nekropole*, T. LV, 7-8; ISTI, *Starohrvatska crkva*, str. 41.

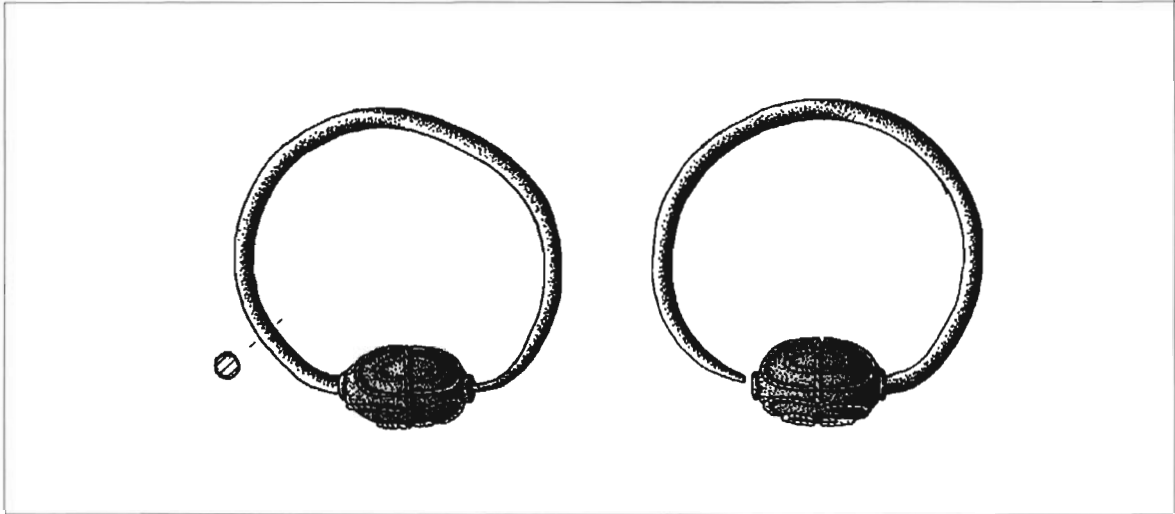

Orijentacija: SI-JZ *Način ukopa:* Grob je bio pokriven nepravilnim kamenim pločama. Grobna raka obložena je okomito usadenim kamenim pločama. *Dimenzije:* (40, 35, 20) x 210 cm. *Broj kostura u grobu:* 2 (1 in situ, 1 dislociran). *Položaj ruku:?* *Nalazi:* medaljon. *Položaj nalaza:* s lijeve strane lubanje kostura koji je in situ.

Medaljon. Bronca, staklo. Medaljon je kružnog oblika. Ima narebreni obod. Na ukrasnom polju nalazi se prikaz Gospe s djetetom. Na vrhu je pričvršćen križ. *Dim.* 2,1 x 2,9 cm. *Tež.* 2,26 g. *Neinv.*

Grob 289



Orijentacija: SI-JZ *Način ukopa:* Grob je bio pokriven nepravilnim kamenim pločama. Grobna raka je ozidana manjim kamenjem vezanim žbukom. *Dimenzije:* (60, 60, 20) x 226 cm. *Broj kostura u grobu:* 1 in situ. *Položaj ruku:* ispružene uz tijelo. *Nalazi:* novac. *Položaj nalaza:* na prsnom košu.

Grob 293a

Novac. Francesco Foscari (1423.-1457.), venecijanski dužd, srebro, soldin. *Dim.* 1,3 x 1,3 cm. *Tež.* 0,29 g. *Neinv.*

Av. FRA · FOSCA · RI · DVX
dužd stoji, drži vexillum,
u prostoru inicijali novčara
Rv. + S · MARCVS · VENETI
krilati lav drži Evandjelje

(N. PAPADOPOLI, str. 270 - 271, T. XV, 6)



Orijentacija: SZ-JI *Način ukopa:* Etažna grobnica zidana pravilnim kamenom vezanim malterom. Grob 294 bio je pokriven tankom pločom, a grob 294 a kamenom i nasutom zemljom. Dno groba 294 čini kamena pokrovna ploča groba 294 c, a dno groba 294 a pokrov groba 294. *Dimenzije:* grob 294 - (66, 66, 66) x 190 cm, grob 294 a (56, 56, 56) x 174 cm. *Broj kostura u grobu:* grob 294 - ispremiježane i dislocirane kosti više različitih kostura, grob 294 a - ispremiježane i dislocirane kosti više različitih kostura. *Položaj ruku:?* *Nalazi:* grob 294 a - prsten, grob 294 - klepka, 2 ulomka keramike. *Položaj nalaza:* između ispremiježanih kostiju unutar grobne rake.

Grob 294-294a

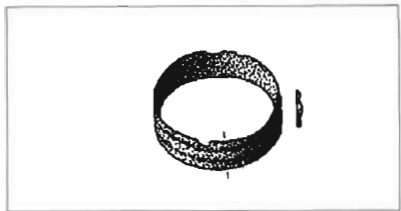

Grob 295

Prsten. Bronca. Savijeni lim, graviranje. Na vanjskoj površini obruča prstena urezana su dva usporedna žlijeba. *Dim.* pr. 1,6 cm. *Tež.* 0,59 g. *Inv. br.* 1314.

Klepka. Predmet izgubljen. Crteža nema. *Neinv.*

Ulomci keramičke posude. Predmet izgubljen. Crteža nema. *Neinv.*

Orijentacija: SI-JZ *Način ukopa:* Grob ispod stečka. Pokriven je kamenom pločom. Grobna raka ograđena je zidom od manjeg kamena vezanog žbukom. Dno čini pokrovna ploča groba 295 a. *Dimenzije:* (60, 60, 60) x 190 cm. *Broj kostura u grobu:* ispremiježane kosti više različitih kostura. *Položaj ruku:?* *Nalazi:* 2 alke. *Položaj nalaza:?*

Alka. Predmet izgubljen. Crteža nema. *Neinv.*

Alka. Predmet izgubljen. Crteža nema. *Neinv.*

Grob 302

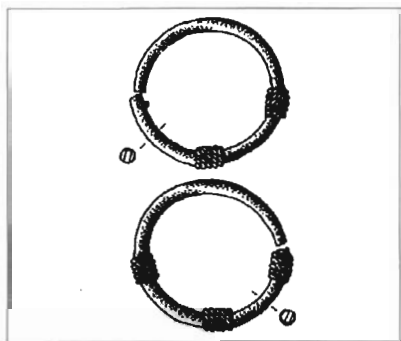

Orijentacija: I-Z *Način ukopa:* Grob je pokriven nepravilnim kamenim pločama. Grobna raka obložena je okomito usadenim kamenim pločama. *Dimenzije:* (40, 30, 25) x 180 cm. *Broj kostura u grobu:* 1 in situ. *Položaj ruku:* ispružene uz tijelo. *Nalazi:* par karičica. *Položaj nalaza:* s objiju strana lubanje.

Par *karičica s tri koljenca.* Srebro. Filigran. Koljenca su načinjena od uvijene filigranske žice. Dijelovi karika između koljenaca nisu ukrašeni. *Dim.* 2,0 x 2,0 cm, 2,0 x 2,0 cm. *Tež.* 1,24 g, 1,31 g. *Inv. br.* 1315 - 1316. *Lit.* D. JELOVINA, *Starohrvatske nekropole*, T. LV, 9-10; ISTI, *Starohrvatska crkva*, str. 41.

Grob 307

Orijentacija: SI-JZ *Način ukopa:* Grob je bio pokriven nepravilnim kamenim pločama. Grobna raka obložena je okomito usadenim kamenim pločama. *Dimenzije:* (35, 35, 25) x 155 cm. *Broj kostura u grobu:* 1 in situ. *Položaj ruku:* ispružene uz tijelo. *Nalazi:* par karičica. *Položaj nalaza:* s objiju strana lubanje.

Par *običnih karičica.* Srebro. Savijena žica. Karičice su ovalnog oblika i imaju rastvorene krajeve. *Dim.* 2,6 x 2,6 cm, 2,6 x 2,6 cm. *Tež.* 1,39 g, 1,40 g. *Inv. br.* 1317 - 1318.

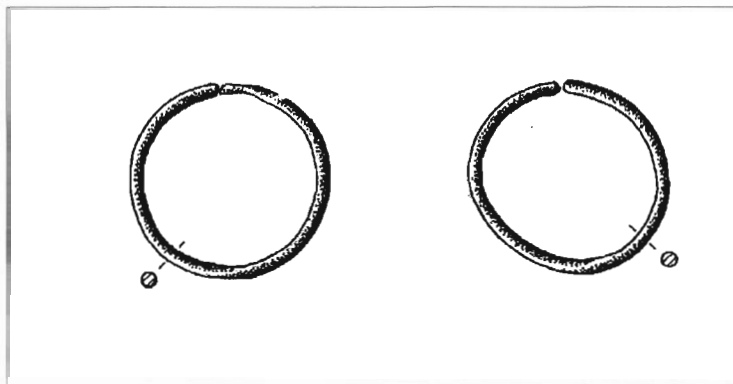

Orijentacija: SI-JZ *Način ukopa:* Grob je bio pokriven nasutom zemljom. Grobna raka ukopana je u prostu zemlju, a kao donožnica i uzglavnica upotrijebljene su okomito usadene kamene ploče. *Dimenzije:* (40, 35, 35) x 165 cm. *Broj kostura u grobu:* 1 in situ. *Položaj ruku:* ispružene uz tijelo. *Nalazi:* prsten. *Položaj nalaza:* na desnoj ruci.

Prsten. Bronca. Savijeni lim, graviranje. Vanjska površina obruča prstena glatka je i neukrašena. Prsten ima preklapljene krajeve. Na jednom mjestu je proširen i ukrašen točkicama koje tvore motiv križa. *Dim.* pr. 2,2 cm. *Tež.* 2,60 g. *Inv. br.* 1319. *Lit.* D. JELOVINA, *Starohrvatske nekropole*, T. LV, 11.

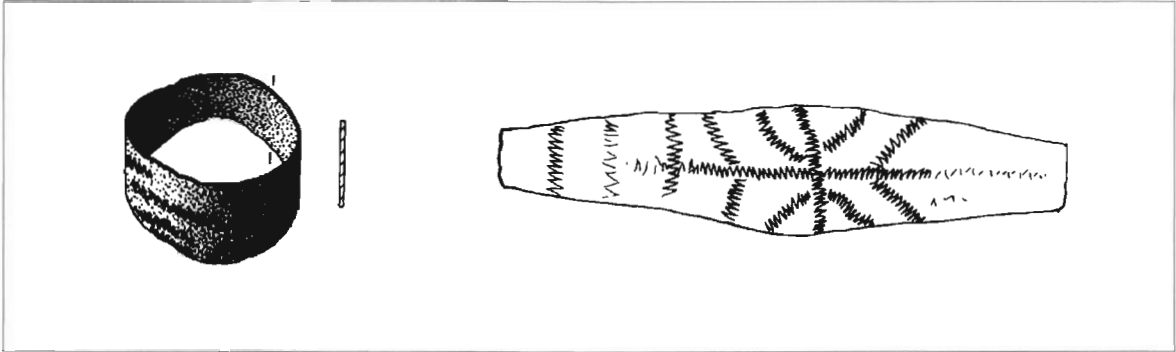

Grob 310

Orijentacija: SI-JZ *Način ukopa:* Grob je bio pokriven nepravilnim kamenim pločama. Grobna raka obložena je okomito usadenim kamenim pločama. *Dimenzije:* (30, 50, 25) x 180 cm. *Broj kostura u grobu:* 2 in situ. *Položaj ruku:* jedan kostur ima ruke položene na karlici, a drugi ispružene uz tijelo. *Nalazi:* karičica. *Položaj nalaza:* uz lubanju jednog od kostura.

Karičica s tri koljenca. Srebro. Granulacija. Karičica je oštećena. Sačuvano je samo jedno koljenca, koje je načinjeno od dvaju priljubljenih vijenaca granuliranih zrna. Karičica nije ukrašena. *Dim.* 1,7 x 1,8 cm. *Tež.* 2,09 g. *Inv. br.* 1320.



Orijentacija: SI-JZ *Način ukopa:* Grob je bio pokriven nepravilnim kamenim pločama. Grobna raka obložena je okomito usadenim kamenim pločama. *Dimenzije:* (40, 50, 30) x 180 cm. *Broj kostura u grobu:* 1 in situ. *Položaj ruku:* prekrizene na prsima. *Nalazi:* par karičica. *Položaj nalaza:* s obiju strana lubanje.

Grob 327

Par običnih karičica. Srebro. Savijena žica. Karičice su ovalnog oblika i imaju rastvorene krajeve. *Dim.* 1,4 x 1,5 cm, 1,2 x 1,2 cm. *Tež.* 0,61 g, 0,60 g. *Inv. br.* 1321 - 1322.

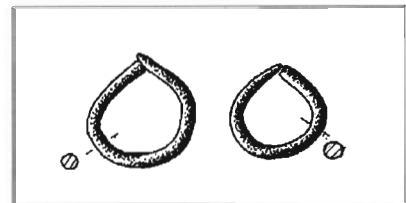

Orijentacija: SI-JZ *Način ukopa:* Grob je bio pokriven nepravilnim kamenim pločama. Grobna raka obložena je okomito usadenim kamenim pločama. *Dimenzije:* (50, 60, 36) x 185 cm. *Broj kostura u grobu:* 1 in situ. *Položaj ruku:* prekrizene na prsima. *Nalazi:* prsten. *Položaj nalaza:* na lijevoj ruci.

Grob 328a

Prsten. Bronca. Savijeni lim, graviranje. Na vanjskoj površini obruča prstena urezana su dva usporedna žlijeba, a

između njih kružići unutar kojih se nalaze okomite crtice. Prostor između žlijebova ispunjen je poprečno urezanim crtama. *Dim.* pr. 1,9 cm. *Tež* 1,89 g. *Inv. br.* 1323.

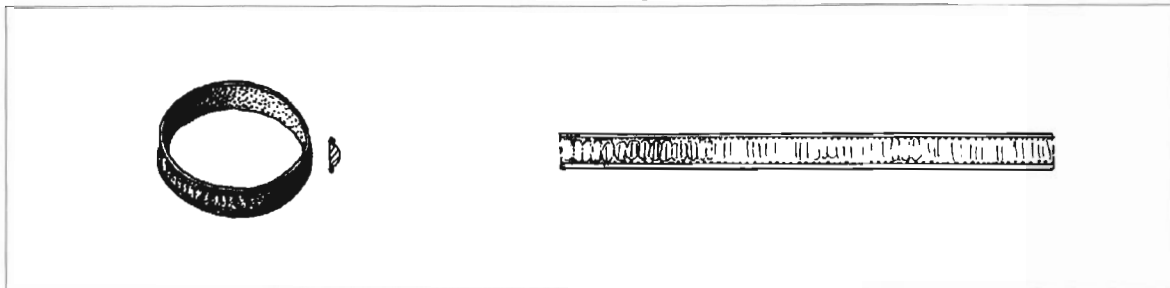

Grob 358



Orijentacija: SI-JZ *Način ukopa:* Grob je bio pokriven nepravilnim kamenim pločama. Grobna raka obložena je okomito usadenim kamenim pločama. *Dimenzije:* (46, 43, 41) x 190 cm. *Broj kostura u grobu:* 2 (1 in situ, 1 dislociran). *Položaj ruku:* kod kostura koji je in situ ispružene su uz tijelo. *Nalazi:* par naušnica. *Položaj nalaza:* s obiju strana lubanje.

Par *naušnica trojagodnog tipa*. Srebro. Filigran i granulacija. Oba predmeta su oštećena. Svaka jagoda sastoji se od dviju spojenih polutki, koje su ukrašene apliciranim kružnicama od filigranske žice i granuliranim zrnima. Dijelovi karika između jagoda ukrašeni su usporednim nizovima od granuliranih zrna. *Dim.* 2,3 x 2,3 cm, 2,4 x 2,3 cm. *Tež.* 2,13 g, 1,94 g. *Inv. br.* 1324 - 1325.

Grob 364



Orijentacija: I-Z. *Način ukopa:* Grob je pokriven nepravilnim kamenim pločama. Grobna raka obložena je okomito usadenim kamenim pločama. *Dimenzije:* (39, 38, 31) x 174 cm. *Broj kostura u grobu:* 1 in situ. *Položaj ruku:* ispružene uz tijelo. *Nalazi:* par naušnica. *Položaj nalaza:* s obiju strana lubanje.

Par *naušnica trojagodnog tipa*. Pozlaćeno srebro. Filigran i granulacija. Jagode su perforirane. Svaka jagoda sastoji se od dviju spojenih polutki, koje imaju oblik cvijeta s osam latica. Dijelovi karike između jagoda ukrašeni su granuliranim zrnima. *Dim.* 1,7 x 1,9 cm, 1,9 x 1,9 cm. *Tež.* 1,71 g, 1,83 g. *Inv. br.* 1326 - 1327. *Lit.* D. JELOVINA, *Starobrvatske nekropole*, T. LV, 12-13.; *UMJETNOST NA TLU JUGOSLAVIJE (Rani srednji vijek)*, Beograd-Zagreb-Mostar, 1986, str. 126, Sl. 79; D. JELOVINA, *Starobrvatska crkva*, str. 42.

Grob 366

Orijentacija: SI-JZ *Način ukopa:* Grob je bio pokriven nepravilnim kamenim pločama. Grobna raka obložena je okomito usadenim kamenim pločama. *Dimenzije:* (57, 52, 48) x 206 cm. *Broj kostura u grobu:* 3 (1 in situ, 2 dislocirana). *Položaj ruku:* kod kostura koji je in situ prekrizene su na prsima. *Nalazi:* 2 prstena. *Položaj nalaza:* na lijevoj ruci kostura koji je in situ.

Prsten. Bronca. Savijeni lim, lemljenje. Predmet je znatno oštećen, pa je sačuvan samo obruč. Na njega je bila pričvršćena kazeta s ukrašenom u obliku rozete, u koju je bio uloženi kamen. *Dim.* pr. 2,0 cm. *Tež.* 0,99 g. *Inv. br.* 1329.

Prsten. Bronca. Savijeni lim. Na vanjskoj površini obruča prstena urezana su dva usporedna žlijeba. *Dim.* pr. 2,1 cm. *Tež.* 1,24 g. *Inv. br.* 1328.

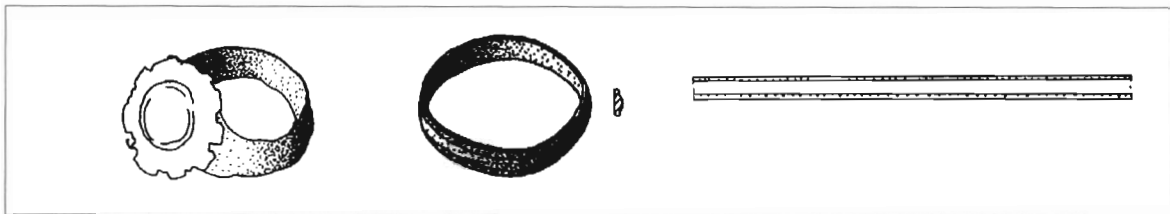

Orijentacija: SI-JZ *Način ukopa:* Grob je bio pokriven nepravilnim kamenim pločama. Grobna raka obložena je okomito usadenim kamenim pločama. *Dimenzije:* (31, 35, 31) x 112 cm. *Broj kostura u grobu:* 1 in situ. *Položaj ruku:* prekrížene na prsima. *Nalazi:* par karičica. *Položaj nalaza:* s objiju strana lubanje.

Grob 371

Obična karičica. Ovalnog je oblika i ima rastvorene krajeve. Na jednom kraju omotana je filigranskom žicom. Predmet izgubljen. *Neinv.*

Obična karičica. Karičica je ovalnog oblika i ima rastvorene krajeve. Predmet izgubljen. *Neinv.*

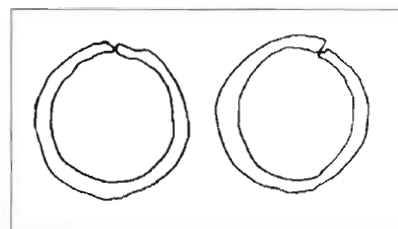

Orijentacija: SZ-JI *Način ukopa:* Grob je bio pokriven nepravilnim kamenim pločama. Grobna raka obložena je okomito usadenim kamenim pločama. *Dimenzije:* (42, 49, 31) x 174 cm. *Broj kostura u grobu:* 2 (1 in situ, 2 dislocirana). *Položaj ruku:* kod kostura koji je in situ ispružene su uz tijelo. *Nalazi:* par naušnica. *Položaj nalaza:* s objiju strana lubanje kostura koji je in situ.

Grob 374

Par *naušnica trojagodnog tipa.* Filigran i granulacija. Predmeti izgubljeni. *Neinv.*

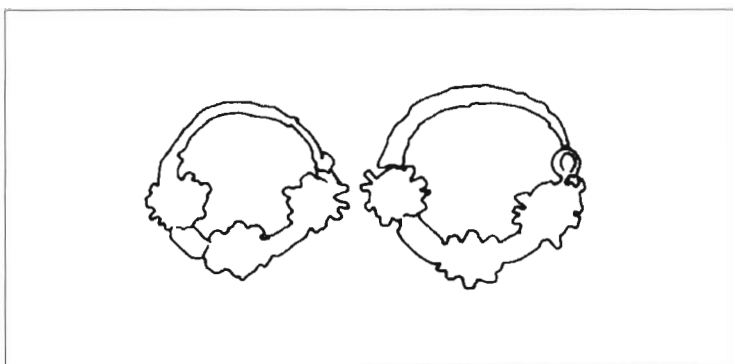

Orijentacija: SZ-JI *Način ukopa:* Grob je bio pokriven nepravilnim kamenim pločama. Grobna raka ukopana je u prostu zemlju. *Dimenzije:* (40, 35, 15) x 165 cm. *Broj kostura u grobu:* 1 in situ. *Položaj ruku:* prekrížene na prsima. *Nalazi:* karičica. *Položaj nalaza:* s desne strane lubanje.

Grob 376

Karičica s tri koljenca. Srebro. Granulacija. Koljenca su načinjena od granuliranih zrna raspoređenih u obliku zvijezde s pet krakova. Dijelovi karice između koljenaca nisu ukrašeni. *Dim.* 1,7 x 2,0 cm. *Tež.* 1,07 g. *Inv. br.* 1666.

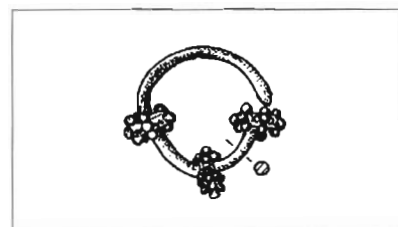

Grob 382a

Orijentacija: SZ-JI *Način ukopa:* Grob je bio pokriven nepravilnim kamenim pločama. Grobna raka obložena je okomito usadenim kamenim pločama. *Dimenzije:* (54, 47, 34) x 190 cm. *Broj kostura u grobu:* 8 (kosturnica). *Položaj ruku?:* Nalazi: karičica, prsten. *Položaj nalaza:* između ispremiješanih kostiju unutar grobne rake.

Karičica. Bronca. Savijena žica. Karičica je ovalnog oblika i ima rastvorene krajeve. *Dim.* 1,8 x 1,9 cm. *Tež.* 1,25 g. *Inv. br.* 1335.

Prsten. Bronca. Savijeni lim, graviranje. Prsten je znatno oštećen. Imao je preklapljeni krajeve. Duž vanjske površine obruča ukrašen je urezanim valovnicom. *Dim.* pr. cca 2,00 cm. *Tež.* 1,15 g. *Inv. br.* 1336.

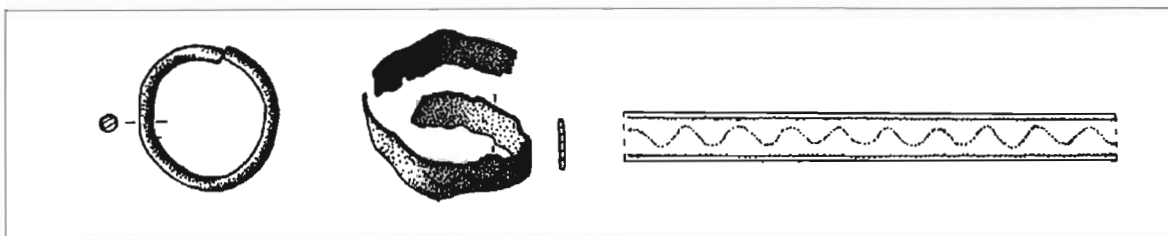

Grob 384a

Orijentacija: I-Z**Nedostaju ostali podaci o okolnostima nalaza.*

Kopča. Željezo. Kovanje. Kopča se sastoji od predice glijavastog oblika i na nju pričvršćene igle za zakapčanje. *Dim.* š. 7,7 cm, v. 4,4 cm. *Tež.* 20,78 g. *Inv. br.* 1337. *Lit.* D. JELOVINA, *Starohrvatske nekropole*, T. LVI, 6.

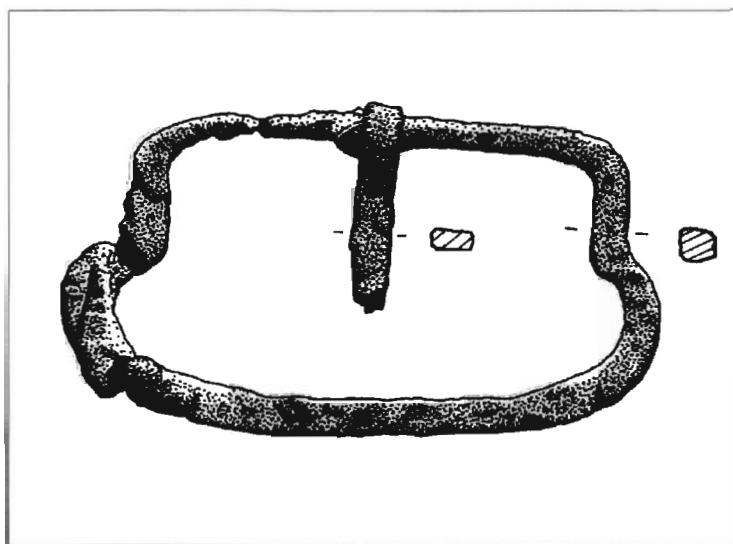

Grob 385

Orijentacija: SZ-JI**Nedostaju ostali podaci o okolnostima nalaza.*

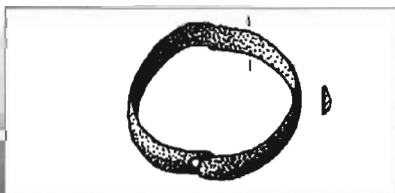

Prsten. Bronca. Savijeni lim. Obruč prstena glatke je i neukrašene površine. Prsten ima preklapljeni krajeve. Na jednom kraju probušena je rupica u kojoj se nekad nalazila zakovica. *Dim.* pr. 2,1 cm. *Tež.* 1,55 g. *Inv. br.* 1338.

Orijentacija: SI-JZ *Način ukopa:* Grob je bio pokriven nepravilnim kamenim pločama. Grobna raka obložena je okomito usadenim kamenim pločama. *Dimenzije:* (43, 49, 36) x 190 cm. *Broj kostura u grobu:* 2 (1 in situ, 1 dislociran). *Položaj ruku:* kod kostura koji je in situ prekrížene su na prsima. *Nalazi:* prsten. *Položaj nalaza:* na desnoj ruci kostura koji je in situ.

Prsten. Bronca. Savijeni lim, graviranje. Na vanjskoj površini obruča prstena urezana su dva usporedna žlijeba. *Dim.* pr. 2,0 cm. *Tež.* 1,44 g. *Inv. br.* 1339.

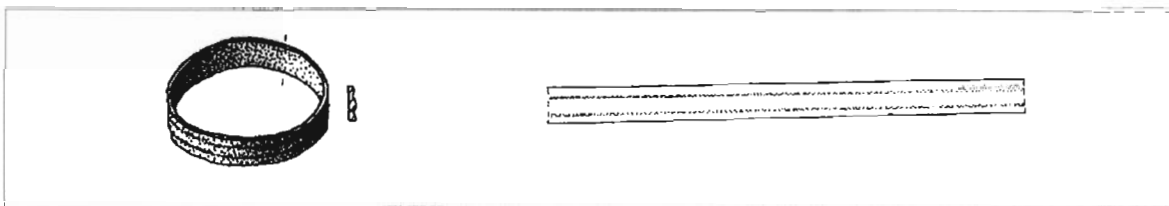

Orijentacija: SZ-JI *Način ukopa:* Grob je bio pokriven nasutom zemljom. Grobna raka ukopana je u prostu zemlju, a ukop izvršen u drvenom sanduku. *Dimenzije:* (62, 56, 56) x 190 cm. *Broj kostura u grobu:* 1 in situ. *Položaj ruku:* ispružene uz tijelo. *Nalazi:* 14 čavala. *Položaj nalaza:* oko kostura, uz rubove grobne rake.

Čavalo. Željezo. Kovanje. Predmet je oštećen. Ima tijelo četvrtastog presjeka i oblu glavu. *Dim.* d. 6,0 cm. *Tež.* 6,89 g. *Inv. br.* 1340.

1 - 13 Čavli. Željezo. Predmeti izgubljeni. Crteža nema. *Neinv.*

Orijentacija: SI-JZ *Način ukopa:* Grob je bio pokriven nepravilnim kamenim pločama. Grobna raka obložena je okomito usadenim kamenim pločama. *Dimenzije:* (50, 62, 50) x 186 cm. *Broj kostura u grobu:* 3 (1 in situ, 2 dislocirana). *Položaj ruku:* kod kostura koji je in situ ispružene su uz tijelo. *Nalazi:* 10 prstena. *Položaj nalaza:* pokraj lubanje kostura i na prstima obiju ruku kostura koji je in situ.

a. Prsten. Bronca. Savijeni lim. Vanjska površina obruča prstena glatka je i neukrašena. *Dim.* pr. 2,0 cm. *Tež.* 1,65 g. *Inv. br.* 1341.

b. Prsten. Bronca. Savijeni lim, graviranje. Na vanjskoj površini obruča prstena, uz jedan od rubova urezan je plitki žlijeb. *Dim.* pr. 2,3 cm. *Tež.* 2,06 g. *Inv. br.* 1342.

c. Prsten. Bronca. Lijevanje. Na vanjskoj površini obruča prstena, uz jedan od rubova urezan je plitki žlijeb. *Dim.* pr. 2,2 cm. *Tež.* 2,23 g. *Inv. br.* 1343.

d. Prsten. Bronca. Savijeni lim, lemljenje. Obruč prstena glatke je i neukrašene površine, a na njega je pričvršćena ovalna

Grob 389

Grob 399

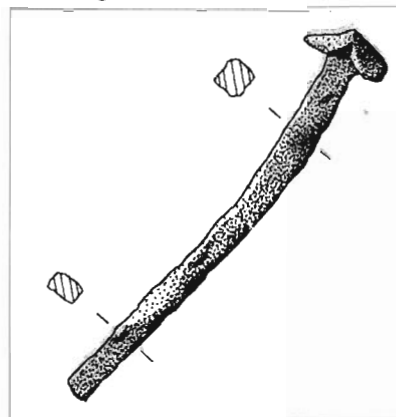

Grob 403

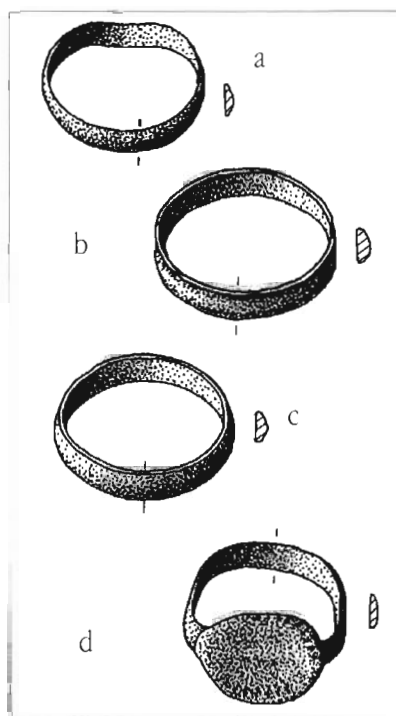

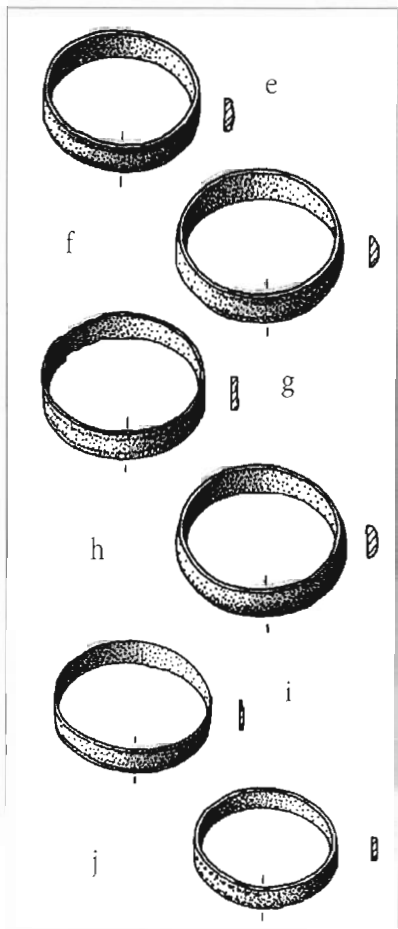

pločica. *Dim.* pr. 2,0 cm, pločica 1,6 x 1,1 cm. *Tež.* 3,09 g. *Inv. br.* 1344.

e. Prsten. Bronca. Savijeni lim, graviranje. Na vanjskoj površini obruča prstena, uz jedan od rubova urezan je plitki žlijeb. *Dim.* pr. 2,0 cm. *Tež.* 1,93 g. *Inv. br.* 1345.

f. Prsten. Bronca. Savijeni lim, graviranje. Na vanjskoj površini obruča prstena, uz jedan od rubova urezan je plitki žlijeb. *Dim.* 2,0 cm. *Tež.* 2,02 g. *Inv. br.* 1346.

g. Prsten. Bronca. Savijeni lim, graviranje. Na vanjskoj površini obruča prstena, uz jedan od rubova urezan je plitki žlijeb. *Dim.* pr. 1,8 cm. *Tež.* 1,25 g. *Inv. br.* 1347.

h. Prsten. Bronca. Savijeni lim, graviranje. Na vanjskoj površini obruča prstena, uz jedan od rubova urezan je plitki žlijeb. *Dim.* pr. 2,0 cm. *Tež.* 1,91 g. *Inv. br.* 1348.

i. Prsten. Bronca. Savijeni lim, graviranje. Na vanjskoj površini obruča prstena, uz jedan od rubova urezan je plitki žlijeb. *Dim.* pr. 2,0 cm. *Tež.* 1,14 g. *Inv. br.* 1349.

j. Prsten. Bronca. Savijeni lim, graviranje. Na vanjskoj površini obruča prstena, uz jedan od rubova urezan je plitki žlijeb. *Dim.* pr. 1,8 cm. *Tež.* 0,92. *Inv. br.* 1350.

Grob 410

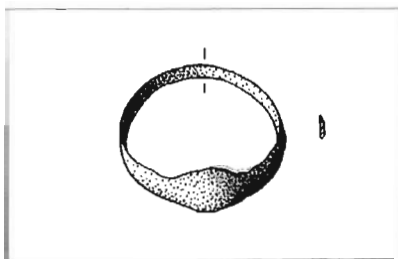

Orijentacija: SZ-JI *Način ukopa:* Grob je bio pokriven nepravilnim kamenim pločama. Grobna raka obložena je okomito usadenim kamenim pločama. *Dimenzije:* (48, 43, 44) x 190 cm. *Broj kostura u grobu:* 3 (1 in situ, 2 dislocirana). *Položaj ruku:* kod kostura koji je in situ ispružene su uz tijelo. *Nalazi:* prsten. *Položaj nalaza:* uz lubanju kostura koji je in situ, ali vjerojatno je pripadao jednom od dislociranih kostura.

Prsten. Bronca. Lijevanje. Obruč prstena glatke je i neukrašene površine, a na jednom je mjestu proširen. *Dim.* pr. 2,0 cm. *Tež.* 1,58 g. *Inv. br.* 1351.

Grob 412

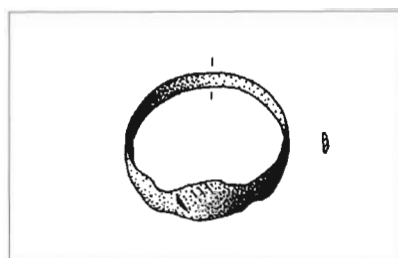

Orijentacija: JZ-SI *Način ukopa:* Grob je bio pokriven nepravilnim kamenim pločama. Grobna raka obložena je okomito usadenim kamenim pločama. *Dimenzije:* (72, 72, 72) x 190 cm. *Broj kostura u grobu:* ispremiješane i dislocirane kosti 10 različitih kostura. *Položaj ruku:*? *Nalazi:* prsten. *Položaj nalaza:* između kostiju unutar grobne rake.

Prsten. Srebro. Lijevanje. Obruč prstena glatke je i neukrašene površine. Na jednom je mjestu proširen, a na tom proširenju ugraviran je motiv sklopljenih ruku. *Dim.* pr. 2,1 cm. *Tež.* 1,04 g. *Inv. br.* 1352. *Lit.* D. JELOVINA, *Starobrvatske nekropole*, T. LVI, 8.

Orijentacija: JI-SZ *Način ukopa:* Grob je bio pokriven nepravilnim kamenim pločama. Grobna raka obložena je okomito usadenim kamenim pločama. *Dimenzije:* (48, 58, 48) x 200 cm. *Broj kostura u grobu:* 6 (1 in situ, 5 dislociranih). *Položaj ruku:* kod kostura koji je in situ prekrížene su na prsima. *Nalazi:* dva ulomka tekstila. *Položaj nalaza:* na skeletu koji je in situ.

Grob 414

Ulomak *tekstila.* Oplitanje. Ulomak je načinjen od bizantske zlatne niti tj. metalne niti ovijene srebrnom pozlaćenom ovojnicom. *Dim.* 10,0 x 7,0 cm. *Inv. br.* 1353.

Ulomak *tekstila.* Tkanje. Ulomak je načinjen od bizantske zlatne niti tj. metalne niti ovijene srebrnom pozlaćenom ovojnicom. *Dim.* 5,5 x 11,5 cm. *Neinv.*

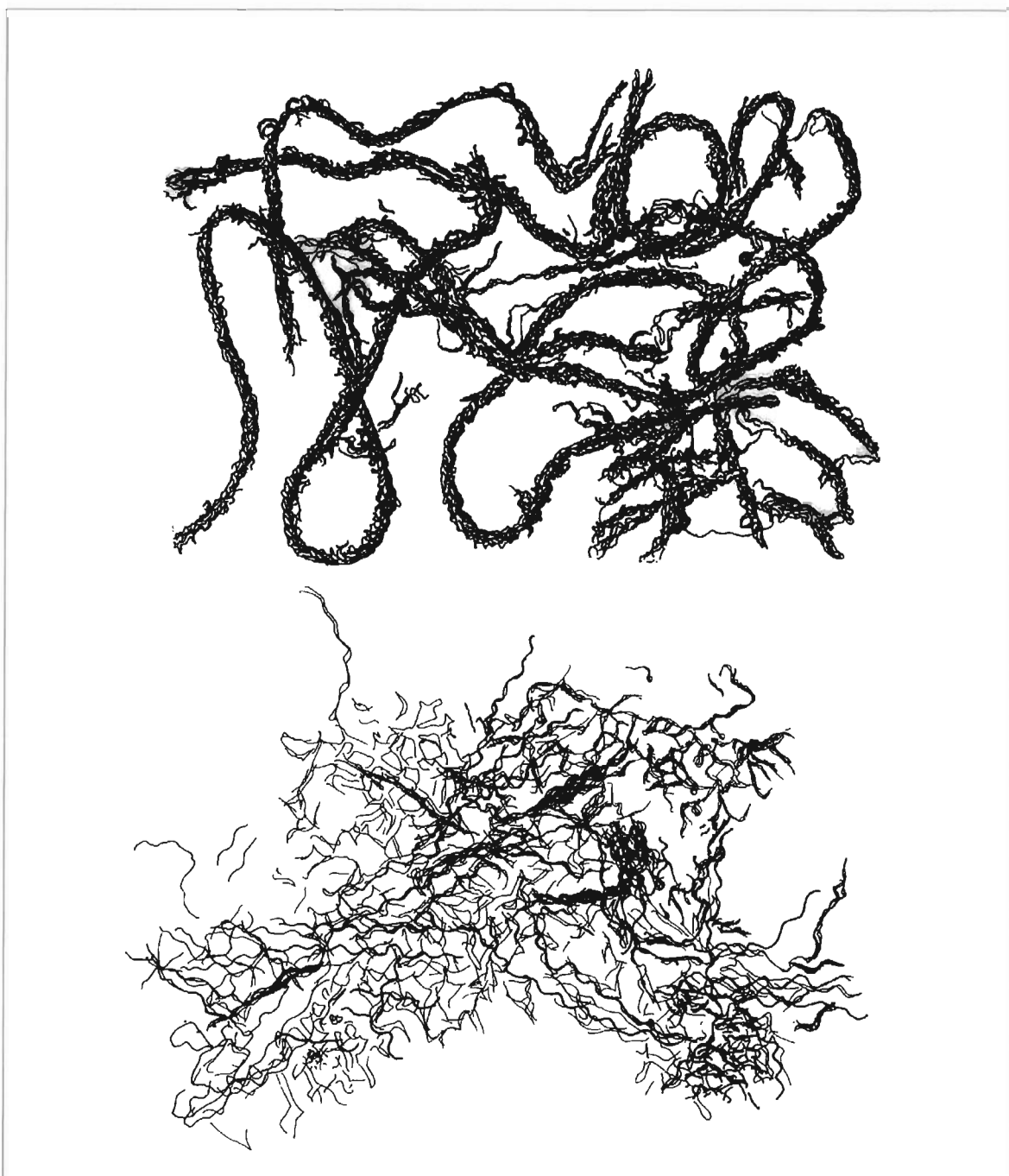

Grob 421

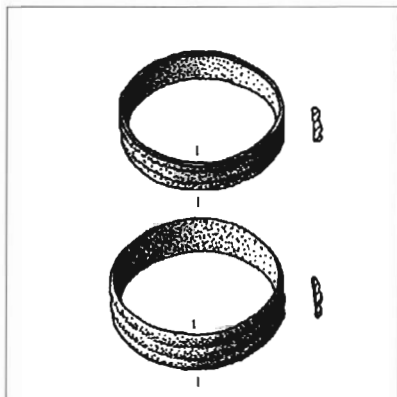

Orijentacija: JI-SZ *Način ukopa:* Grob je bio pokriven nepravilnim kamenim pločama. Grobna raka obložena je okomito usadenim kamenim pločama. *Dimenzije:* (55, 60, 55) x 180 cm. *Broj kostura u grobu:* dislocirane i ispremiješane kosti 4 različita kostura. *Položaj ruku:?* *Nalazi:* 2 prstena. *Položaj nalaza:* između ispremiješanih kostiju unutar grobne rake.

Prsten. Bronca. Savijeni lim, graviranje. Na vanjskoj površini obruča prstena urezana su dva usporedna žlijeba. *Dim.* pr. 2,1 cm. *Tež.* 1,86 g. *Inv. br.* 1354.

Prsten. Bronca. Savijeni lim, graviranje. Na vanjskoj površini obruča prstena urezana su dva usporedna žlijeba. *Dim.* pr. 2,2 cm. *Tež.* 1,02 g. *Inv. br.* 1355.

Grob 430

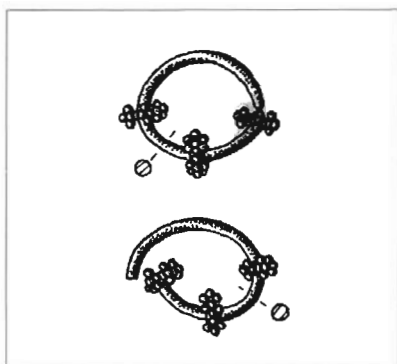

Orijentacija: I-Z *Način ukopa:* Grob ispod stečka. Bio je pokriven nepravilnim kamenim pločama. Grobna raka obložena je okomito usadenim kamenim pločama. *Dimenzije:* (35, 40, 25) x 210 cm. *Broj kostura u grobu:* 1 in situ. *Položaj ruku:* ispružene uz tijelo. *Nalazi:* par karičica. *Položaj nalaza:* s objiju strana lubanje.

Par *karičica s tri koljenca.* Srebro. Granulacija. Svako koljenca načinjeno je od granuliranih zrna raspoređenih u obliku zvijezde s pet krakova. Dijelovi karike između koljenaca nisu ukrašeni. *Dim.?* *Tež.* *Inv.?* *br.* 1356, predmet izgubljen - 1357, predmet izgubljen. *Lit.* D. JELOVINA, *Starohrvatske nekropole*, T. LVI, 9-10.

Grob 437

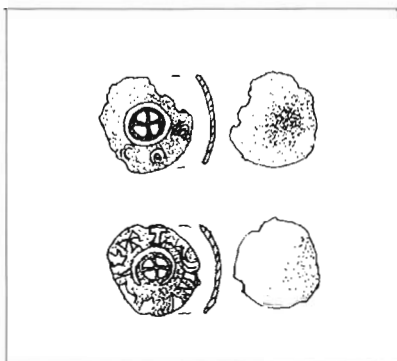

Orijentacija: SI-JZ *Način ukopa:* Grob ispod stečka. Bio je pokriven nepravilnim kamenim pločama. Grobna raka obložena je okomito usadenim kamenim pločama. *Dimenzije:* (50, 48, 48) x 185 cm. *Broj kostura u grobu:* dislocirane i ispremiješane kosti 3 različita kostura. *Položaj ruku:?* *Nalazi:* novac. *Položaj nalaza:* između ispremiješanih kostiju unutar grobne rake.

Novac. Orio Malipiero (1178.-1192.), venecijanski dužd, srebro, piccolo. *Dim.* 1,2 x 1,3 cm. *Tež.* 0,19 g. *Neinv.*

Av. + AVRIO DVX
križić u krugu

Rv. + S · MARCVS
križić u krugu

(N. PAPADOPOLI, str. 78, T. V,3)

Novac. Bartolomeo Gradenigo (1339.-1342.), venecijanski dužd, srebro, piccolo. *Dim.* 1,1 x 1,3 cm. *Tež.* 0,25 g. *Neinv.*

Av. + BA · GRA · DVX
križić u krugu

Rv. + S · MARCVS
križić u krugu

(N. PAPADOPOLI, str. 169, T. X, 6)

Orijentacija: S-J *Način ukopa:* Grob je bio pokriven nepravilnim kamenim pločama. Grobna raka obložena je okomito usadenim kamenim pločama. *Dimenzije:* (50, 40, 35) x 200 cm. *Broj kostura u grobu:* dislocirane i ispremiješane kosti 3 različita kostura. *Položaj ruku:?* *Nalazi:* 2 prstena. *Položaj nalaza:* između ispremiješanih kostiju.

Prsten. Predmet izgubljen. *Neinv.*

Prsten. Bronca. Savijeni lim. Predmet je znatno oštećen. Rubovi su zadebljani. *Dim.* 2,0 cm. *Tež.* 0,66 g. *Inv. br.* 1358.

Grob 438

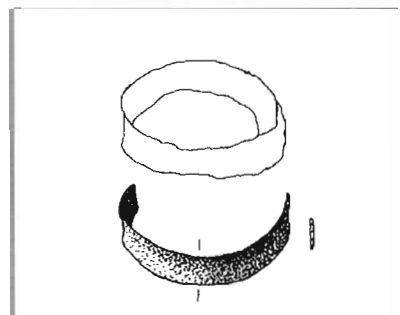

Orijentacija: SI-JZ. *Način ukopa:* Grob je bio pokriven nepravilnim kamenim pločama. Grobna raka obložena je okomito usadenim kamenim pločama. *Dimenzije:* (55, 55, 48) x 200 cm. *Broj kostura u grobu:* 1 in situ. *Položaj ruku:* ispružene uz tijelo. *Nalazi:* kopča. *Položaj nalaza:* uz desno rame kostura.

Grob 440

Kopča. Željezo. Kovanje. Kopča se sastoji od predice kružnog oblika i spone. Spona je načinjena od presavijenog komada željeza koji je omotan oko predice, a krajevi su mu međusobno isprepleteni. *Dim.* pr. karike 5,1 cm, d. spone 7,5 cm. *Tež.* 53,41 g. *Inv. br.* 1359.

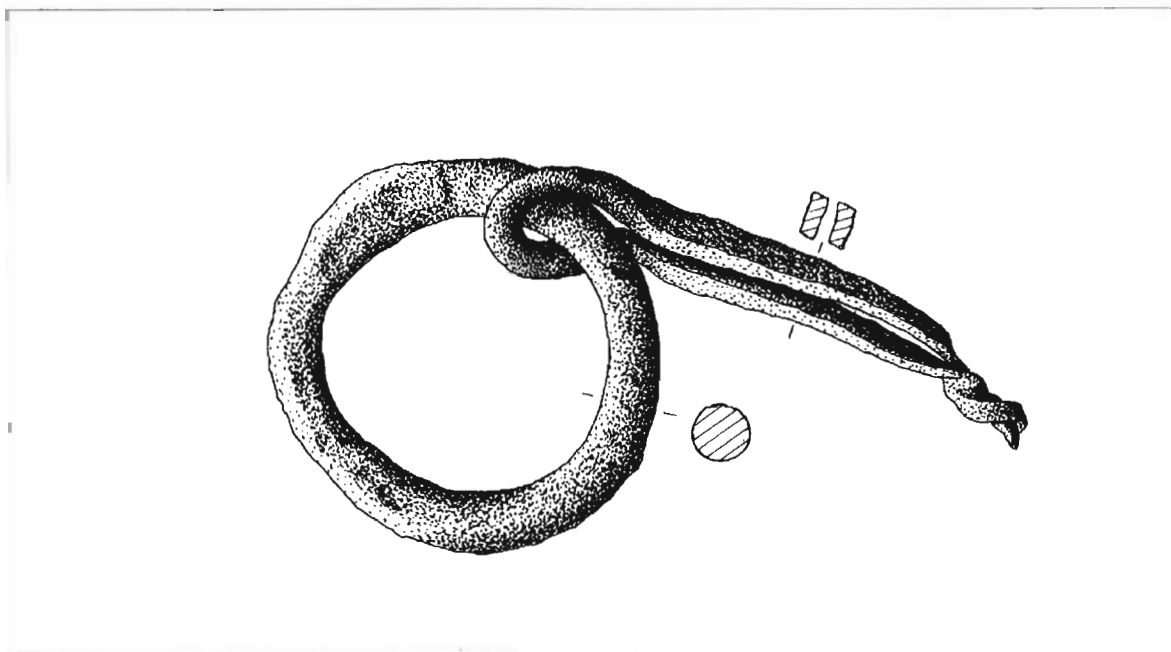

Orijentacija: SZ-JI *Način ukopa:* Grob je bio pokriven nepravilnim kamenim pločama. Grobna raka obložena je okomito usadenim kamenim pločama. *Dimenzije:* (30, 25, 15) x 125 cm. *Broj kostura u grobu:* 2 suprotno orijentirana kostura in situ. *Položaj ruku:* oba kostura imaju ruke ispružene uz tijelo. *Nalazi:* 5 aplika. *Položaj nalaza:* ispod vrata jednog od kostura.

Grob 442

Aplika. Bronca. Iskucani lim. Aplika je kvadratnog oblika. Središnji ukras predstavlja motiv ljiljanovog cvijeta, a prazna površina ispunjena je malim iskucanim izbočenjima. *Dim.* 1,6 x 1,6 cm. *Tež.* 0,20 g. *Inv. br.* 1360.

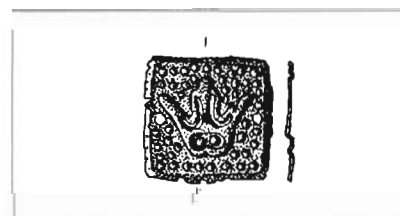

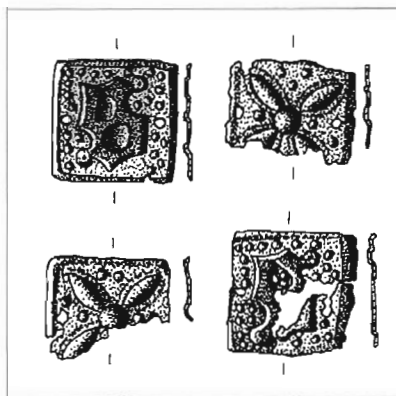

Grob 446

Aplika. Bronca. Iskucani lim. Aplika je kvadratnog oblika. Središnji ukras predstavlja motiv gotičkog slova S, a prazna površina ispunjena je malim iskucanim izbočenjima. *Dim.* 1,6 x 1,6 cm. *Tež.* 0,27 g. *Inv. br.* 1361.

Aplika. Bronca. Iskucani lim. Aplika je kvadratnog oblika. Središnji ukras predstavlja motiv cvijeta s četiri laticice. Prazan prostor između cvjetnih latica ukrašen je sa po tri iskucana mala izbočenja. *Dim.?* *Tež.?* *Inv. br.* 1362, predmet izgubljen.

Aplika. Bronca. Iskucani lim. Aplika je kvadratnog oblika. Središnji ukras predstavlja motiv cvijeta s četiri laticice. Prazan prostor između cvjetnih latica ukrašen je sa po tri iskucana mala izbočenja. *Dim.?* *Tež.?* *Inv. br.* 1363., predmet izgubljen.

Aplika. Bronca. Iskucani lim. Aplika je kvadratnog oblika. Središnji ukras predstavlja motiv gotičkog slova S, a prazna površina ispunjena je malim iskucanim izbočenjima. *Dim.?* *Tež.?* *Inv. br.* 1364., predmet izgubljen.

Orijentacija: SZ-JI *Način ukopa:* Grob je bio pokriven nepravilnim kamenim pločama. Grobna raka obložena je okomito usadenim kamenim pločama. *Dimenzije:* (40, 50, 60) x 170 cm. *Broj kostura u grobu:* 2 dislocirana kostura. *Položaj ruku:?* *Nalazi:* puce, novac. *Položaj nalaza:?*

Puce. Bronca. Otiskivanje, lemljenje. Puce se sastoji od dviju spojenih polutki. Na gornju polutku pričvršćena je ušica za udijevanje. *Dim.?* *Tež.?* *Inv. br.* 1365, predmet izgubljen.



Grob 448

Novac. Antonio II. Panciera di Portogruaro (1402.-1411.), akvilejski patrijarh, srebro, denar. *Dim.* 1,8 x 1,6 cm. *Tež.* 0,33 g. *Neinv.*

Av. + ANTONIVS · PATRIARCA
grb patrijarha
Rv. AQV · ILE · GEN · SIS
krihati orao

(G. BERNARDI, *Monetazione del Patriarcato di Aquileia*, Trst, 1975, str. 156, 67b)

Orijentacija: S-J *Način ukopa:* Grob je bio pokriven nepravilnim kamenim pločama. Desna strana grobne rake je od sedre, a lijeva obložena okomito usadenim kamenim pločama. *Dimenzije:* (45, 45, 45) x 180 cm. *Broj kostura u grobu:* 3 (1 in situ, 2 dislocirana). *Položaj ruku:* kod kostura koji je in situ ispružene su uz tijelo. *Nalazi:* prsten. *Položaj nalaza:* na desnoj ruci kostura koji je in situ.

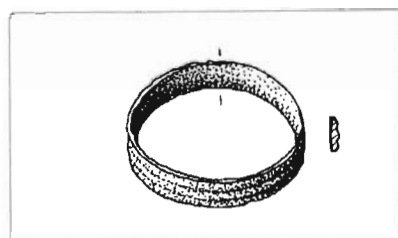

Prsten. Bronca. Savijeni lim, graviranje. Na vanjskoj površini obruča prstena urezana su dva usporedna žlijeba. *Dim. pr.* 2,3 cm. *Tež.* 2,06 g. *Inv. br.* 1366.

Orijentacija: SI-JZ *Način ukopa:* Grob je bio pokriven nepravilnim kamenim pločama. Grobna raka obložena je okomito usadenim kamenim pločama. *Dimenzije:* (40, 50, 30) x 180 cm. *Broj kostura u grobu:* 2 dislocirana. *Položaj ruku:* kod oba kostura prekrížene su na prsima. *Nalazi:* 3 prstena. *Položaj nalaza:* na desnoj ruci jednoga od kostura.

Prsten. Bronca. Savijeni lim, graviranje. Na vanjskoj površini obruča prstena urezana su dva usporedna žlijeba. *Dim.* 2,1 cm. *Tež.* 1,85 g. *Inv. br.* 1368.

Prsten. Bronca. Savijeni lim, graviranje. Na vanjskoj površini obruča prstena urezana su dva usporedna žlijeba. *Dim.* 2,0 cm. *Tež.* 1,50 g. *Inv. br.* 1367.

Prsten. Bronca. Savijeni lim, graviranje. Na vanjskoj površini obruča prstena urezana su dva usporedna žlijeba. *Dim.* 2,0 cm. *Tež.* 1,63 g. *Inv. br.* 1369.

Orijentacija: SI-JZ *Način ukopa:* Grob je bio pokriven nepravilnim kamenim pločama. Grobna raka obložena je okomito usadenim kamenim pločama. *Dimenzije:* (40, 36, 25) x 155 cm. *Broj kostura u grobu:* 3 (1 in situ, 2 dislocirana). *Položaj ruku:* kod kostura koji je in situ ispružene su uz tijelo. *Nalazi:* novac. *Položaj nalaza:* u lijevoj ruci kostura koji je in situ.

Novac. Predmet izgubljen. *Neinv.*

Orijentacija: SZ-JI *Način ukopa:* Grob je bio pokriven nepravilnim kamenim pločama. Grobna raka obložena je okomito usadenim kamenim pločama. *Dimenzije:* (40, 46, 30) x 170 cm. *Broj kostura u grobu:* 2 (1 in situ, 1 dislociran). *Položaj ruku:* kod kostura koji je in situ lijeva ruka položena je na prsima, a desna ispružena uz tijelo. *Nalazi:* prsten. *Položaj nalaza:* na lijevoj ruci kostura koji je in situ.

Prsten. Bronca. Savijeni lim. Obruč prstena glatke je i neukrašene površine, a na jednom je mjestu proširen. *Dim.* 2,1 cm. *Tež.* 0,86 g. *Inv. br.* 1370.

Orijentacija: SZ-JI *Način ukopa:* Grob je bio pokriven nepravilnim kamenim pločama. Grobna raka obložena je okomito usadenim kamenim pločama. *Dimenzije:* (40, 50, 40) x 170 cm. *Broj kostura u grobu:* 1 in situ. *Položaj ruku:* prekrížene na prsima. *Nalazi:* prsten. *Položaj nalaza:* na desnoj ruci.

Prsten. Srebro, kameja. Savijeni lim, lemljenje, filigran. Obruč prstena glatke je i neukrašene površine, a na njega je pričvršćen filigranski ukras u obliku rozete u koji je uloženo oko crvene boje. *Dim.* d. 2,0 cm. *Tež.* 1,18 g. *Inv. br.* 1371.

Grob 454

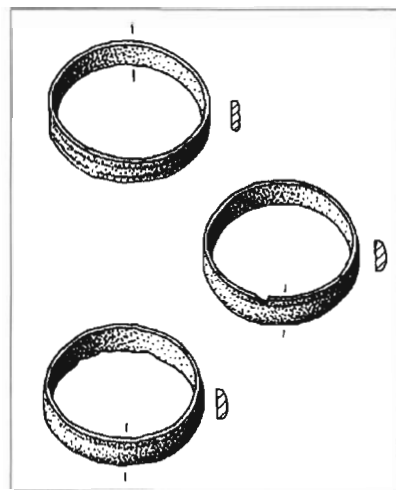

Grob 458



Grob 464

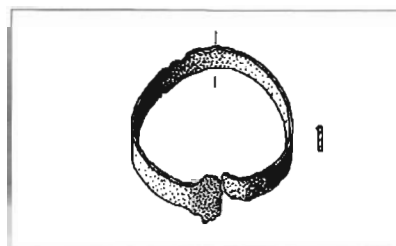

Grob 468



Grob 475

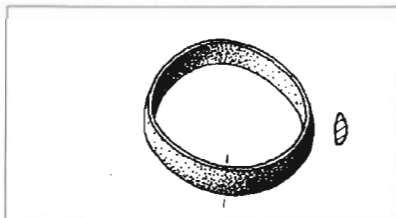

Orijentacija: SZ-JI *Način ukopa:* Grob je bio pokriven nepravilnim kamenim pločama. Grobna raka obložena je okomito usadenim kamenim pločama. Grob je presječen prigodom ukopavanja groba 474. *Dimenzije:* (45, 45, 43) x 185 cm. *Broj kostura u grobu:* 1 in situ. *Položaj ruku:* ispružene uz tijelo. *Nalazi:* prsten. *Položaj nalaza:* kraj desne ruke kostura.

Prsten. Bakar. Lijevanje. Vanjska površina obruča prstena glatka je i neukrašena. *Dim.* pr. 2,1 cm. *Tež.* 2,11 g. *Inv. br.* 1372.

Grob 490

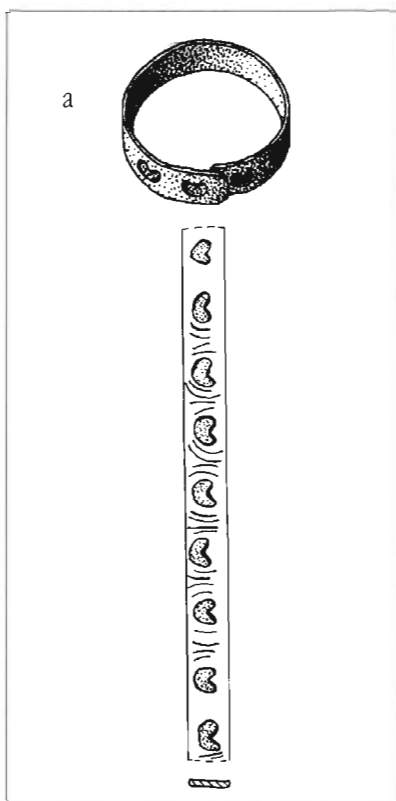

Orijentacija: SI-JZ *Način ukopa:* Grob je bio pokriven nepravilnim kamenim pločama. Grobna raka obložena je okomito usadenim kamenim pločama. *Dimenzije:* (50, 50, 50) x 210 cm. *Broj kostura u grobu:* ispremiješane kosti 7 različitih kostura (kosturnica). *Položaj ruku:*? *Nalazi:* 5 prstenova. *Položaj nalaza:* između ispremiješanih kostiju unutar grobne rake.

a. Prsten. Bronca. Savijeni lim, graviranje. Krajevi prstena su preklapljeni i zalemljeni, a vanjska površina ukrašena je plitkim udubljenjima u obliku polumjeseca. *Dim.* pr. 2,1 cm. *Tež.* 2,60 g. *Inv. br.* 1373.

b. Prsten. Bronca. Savijeni lim, graviranje. Na vanjskoj površini obruča prstena urezana su dva usporedna žlijeba. *Dim.* *Tež.* *Inv. br.* 1374, predmet izgubljen.

c. Prsten. Bronca. Savijeni lim, graviranje. Na vanjskoj površini obruča prstena urezan je jedan žlijeb. *Dim.* pr. 2,0 cm. *Tež.* 1,31 g. *Inv. br.* 1375.

d. Prsten. Bronca. Savijeni lim, graviranje. Na vanjskoj površini obruča prstena urezan je jedan žlijeb. *Dim.* pr. 1,7 cm. *Tež.* 0,84 g. *Inv. br.* 1376.

e. Prsten. Bronca. Savijeni lim. Vanjska površina obruča prstena glatka je i neukrašena. *Dim.* pr. 1,9 cm. *Tež.* 0,89 g. *Inv. br.* 1377.

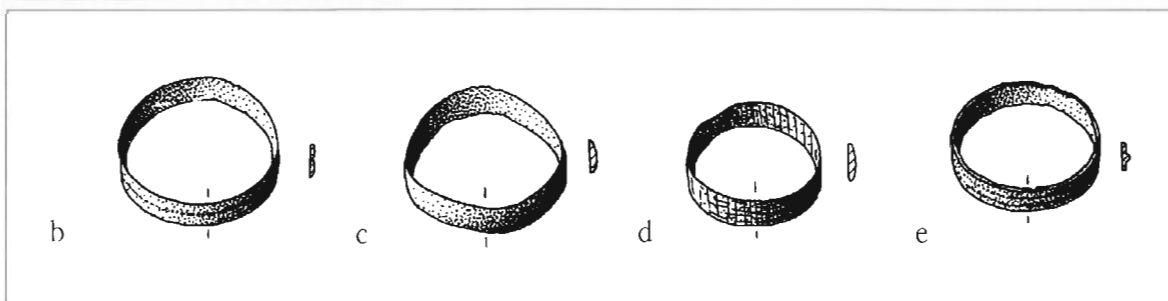

Grob 493

Orijentacija: I-Z *Način ukopa:* Grob je bio pokriven nepravilnim kamenim pločama. Grobna raka obložena je okomito usadenim kamenim pločama. *Dimenzije:* (65, 65, 65) x 220 cm. *Broj kostura u grobu:* ispremiješani ostaci više različitih kostura (kosturnica). *Položaj ruku:*? *Nalazi:* 2 spojene medalje. *Položaj nalaza:* između ispremiješanih kostiju unutar grobne rake.

Medalje. Bronca. Medalje su iz vremena pontifikata Inocencija XI. izdane o četvrtoj godini papinstva. *Dim.* 3,4 x 3,4 cm, 2,1 x 2,4 cm. *Tež.* 21,26 g. *Neinv.*

Veća medalja:

a) INNOCEN · XI · PON · M · A · III ·

Lik pape u profilu

b) DOMVS · B · M · V · LAVRETANI

Prikaz svetišta Majke Božje Loretske

Manja medalja:

a) SALVATOR · MVNDI · SALVA · [...]

Lik Krista u profilu

b) MATER · SALVATORIS · O · P · N

Lik Majke Božje

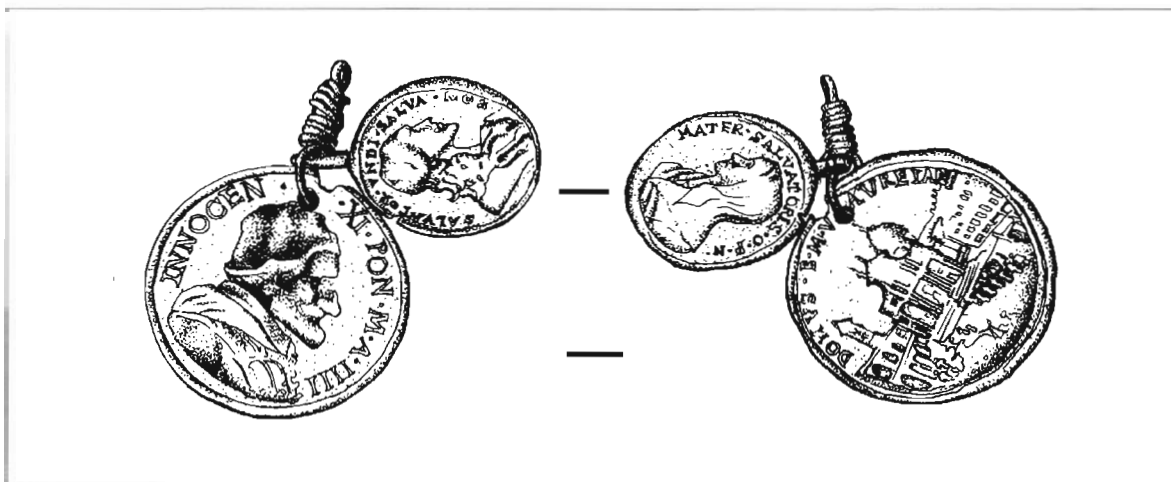

Orijentacija: SI-JZ *Način ukopa:* Grob ispod slomljenog stećka. Bio je pokriven oštećenom kamenom pločom. Grobna raka obložena je suhozidom od manjeg nepravilnog kamenja. *Dimenzije:* (80, 80, 80) x 200 cm. *Broj kostura u grobu:* ispremiješane kosti više različitih kostura. *Položaj ruku:?* *Nalazi:* prsten. *Položaj nalaza:* između ispremiješanih kostiju unutar grobne rake.

Grob 503

Prsten. Srebro. Lijevanje. Obruč prstena glatke je površine. Na jednom mjestu je proširen i ukrašen motivom sklopljenih ruku. *Dim.* pr. 2,0 cm. *Tež.* 1,96 g. *Inv. br.* 1378. *Lit.* D. JELOVINA, *Starohrvatske nekropole*, T. LVI, 11.

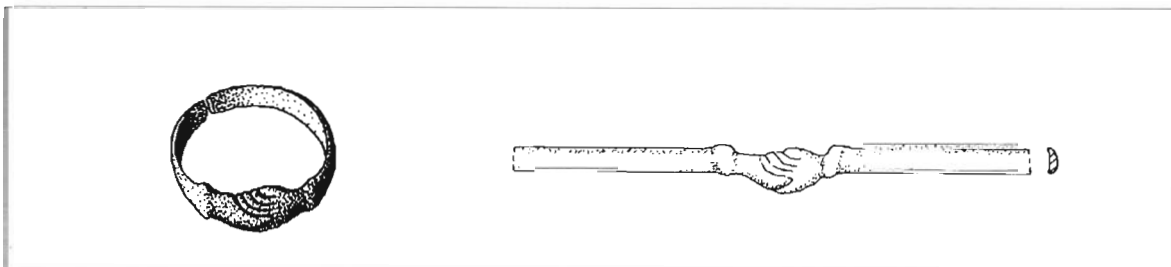

Orijentacija: SI-JZ *Način ukopa:* Grob je bio pokriven nepravilnim kamenim pločama. Grobna raka obložena je okomito usadenim kamenim pločama. *Dimenzije:* (40, 40, 40) x 110 cm.

Grob 508

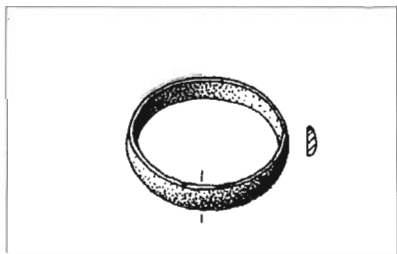

Grob 509

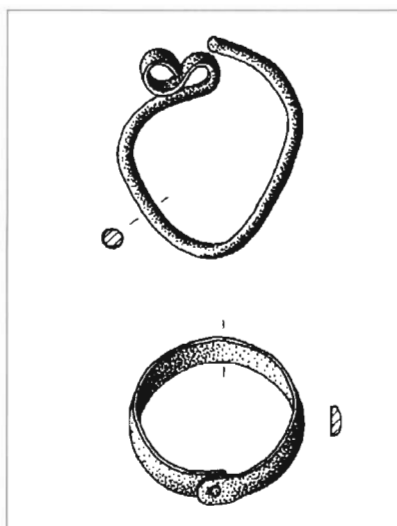

Grob 512

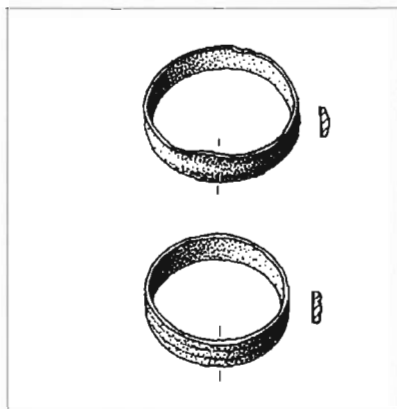

Grob 515

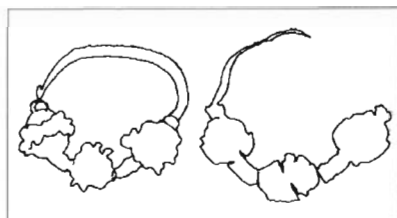

Broj kostura u grobu: 1 in situ. *Položaj ruku:* prekrížene na prsima. *Nalazi:* prsten. *Položaj nalaza:* na desnoj ruci.

Prsten. Bronca. Savijeni lim, graviranje. Na vanjskoj površini obruča prstena urezana su dva usporedna žlijeba. *Dim.* pr. 2,0 cm. *Tež.* 1,73 g. *Inv. br.* 1379. *Lit.* D. JELOVINA, *Starohrvatske nekropole*, T. LVI, 12.

Orijentacija: I-Z *Način ukopa:* Grob je bio pokriven nepravilnim kamenim pločama. Grobna raka obložena je suhozidom od manjeg nepravilnog kamena. *Dimenzije:* (55, 55, 55) x 140 cm. *Broj kostura u grobu:* 2 (1 in situ, 1 dislociran). *Položaj ruku:* kod kostura koji je in situ prekrížene su na prsima. *Nalazi:* karičica, prsten. *Položaj nalaza:* s desne strane lubanje kostura koji je in situ, na desnoj ruci kostura koji je in situ.

Karičica sa S - završetkom. Bronca. Savijena žica. Karičica je ovalnog oblika. Rastvorenih je krajeva, od kojih jedan ima završetak u obliku slova S. *Dim.* 2,3 x 3,0 cm. *Tež.* 1,57 g. *Inv. br.* 1380. *Lit.* D. JELOVINA, *Starohrvatske nekropole*, Split, 1976., T. LVI, 14.

Prsten. Bronca. Savijeni lim. Vanjska površina obruča prstena glatka je i neukrašena. Krajevi su mu preklopljeni, a na jednom je probijena rupica u kojoj se nalazila zakovica kojom su bili pričvršćeni. *Dim.* pr. 2,1 cm. *Tež.* 2,76 g. *Inv. br.* 1381. *Lit.* D. JELOVINA, *Starohrvatske nekropole*, T. LVI, 13.

Orijentacija: I-Z *Način ukopa:* Grob je bio pokriven nepravilnim kamenim pločama. Grobna raka obložena je okomito usadenim kamenim pločama. *Dimenzije:* (55, 55, 55) x 175 cm. *Broj kostura u grobu:* 4 (1 in situ, 3 dislocirana). *Položaj ruku:* kod kostura koji je in situ ispružene su uz tijelo. *Nalazi:* 2 prstena. *Položaj nalaza:* na desnoj ruci kostura koji je in situ.

Prsten. Bronca. Savijeni lim, graviranje. Na vanjskoj površini obruča prstena urezan je jedan žlijeb. *Dim.* pr. 1,9 cm. *Tež.* *Inv. br.* 1383.

Prsten. Bronca. Savijeni lim, graviranje. Na vanjskoj površini obruča prstena urezana su dva usporedna žlijeba. *Dim.* pr. 1,8 cm. *Tež.* 1,40 g. *Inv. br.* 1382.

Orijentacija: SZ-JI *Način ukopa:* Grob je bio pokriven nepravilnim kamenim pločama. Grobna raka obložena je okomito usadenim kamenim pločama. *Dimenzije:* (45, 45, 38) x 190 cm. *Broj kostura u grobu:* 1 in situ. *Položaj ruku:* prekrížene na prsima. *Nalazi:* par naušnica. *Položaj nalaza:* s objiju strana lubanje.

Par naušnica trojagodnog tipa. Filigran i granulacija. Predmeti izgubljeni. *Neinv.*

Orijentacija: SI-JZ *Način ukopa:* Grob je bio pokriven nepravilnim kamenim pločama. Grobna raka obložena je okomito usadenim kamenim pločama. *Dimenzije:* (40, 45, 32) x ?. *Broj kostura u grobu:* 3 (1 in situ, 2 dislocirana). *Položaj ruku:* kod kostura koji je in situ prekrizene su na prsima. *Nalazi:* kopča. *Položaj nalaza:* uz desni bok kostura koji je in situ.

Kopča. Željezo. Kovanje. Kopča se sastoji od predice gljivastog oblika i na nju pričvršćenih triju igala za zakopčavanje. Jedna igla nedostaje. *Dim.* š. 6,4 cm v. 4,1 cm. *Tež.* 12,88 g. *Inv. br.* 1386. *Lit.* D. JELOVINA, *Starohrvatske nekropole*, T. LVIII, 1.

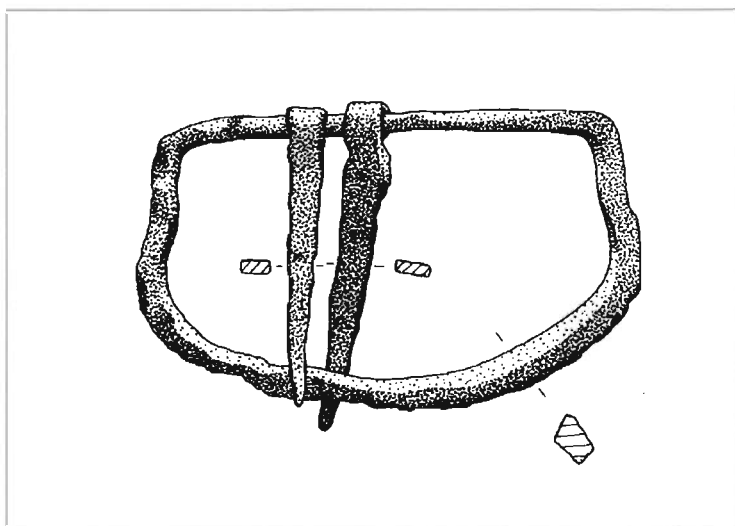

Grob 517

Orijentacija: SI-JZ *Način ukopa:* Grob je bio pokriven nepravilnim kamenim pločama. Grobna raka obložena je okomito usadenim kamenim pločama. *Dimenzije:* (40, 45, 30) x 200 cm. *Broj kostura u grobu:* 1 in situ. *Položaj ruku:* ispružene uz tijelo. *Nalazi:* alka, kopča. *Položaj nalaza:* na karlici kostura.

Alka. Bronca. Lijevanje. Alka je kružnog oblika. *Dim.* pr. 3,3 cm. *Tež.* 7,55 g. *Inv. br.* 1388.

Kopča. Željezo. Kovanje. Kopča se sastoji od okrugle predice i na nju pričvršćene igle za zakopčavanje. *Dim.* pr. 2,8 cm. *Tež.* 5,14 g. *Inv. br.* 1387.

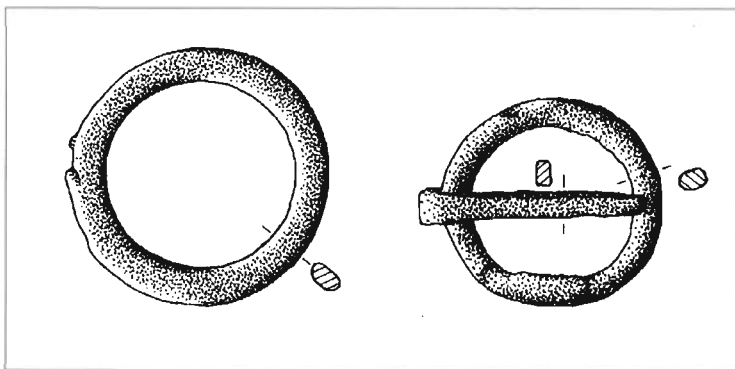

Grob 521

Orijentacija: SZ-JI *Način ukopa:* Grob je bio pokriven nepravilnim kamenim pločama. Grobna raka obložena je okomito usadenim kamenim pločama. *Dimenzije:* (37, 45, 24) x 200 cm.

Grob 528

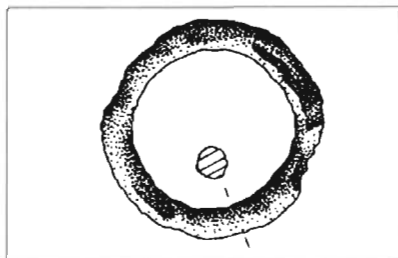

Grob 533

Broj kostura u grobu: 1 in situ. *Položaj ruku:* prekržiene na prsima. *Nalazi:* alka. *Položaj nalaza:* kraj lijeve bedrene kosti kostura.

Kopča. Željezo. Kovanje. Od predmeta je sačuvana okrugla predica, a igla nedostaje. *Dim. pr.* 2,9 cm. *Tež.* 4,38 g. *Inv. br.* 1389.

Orijentacija: SZ-JI *Način ukopa:* Grob je bio pokriven nepravilnim kamenim pločama. Grobna raka obložena je okomito usadenim kamenim pločama. *Dimenzije:* (42, 48, 30) x 195 cm. *Broj kostura u grobu:* 3 (1 in situ, 2 dislocirana). *Položaj ruku:* nije bilo moguće utvrditi zbog oštećenosti kostura. *Nalazi:* 2 prstena. *Položaj nalaza:* između ispremiješanih kostiju dislociranih kostura.

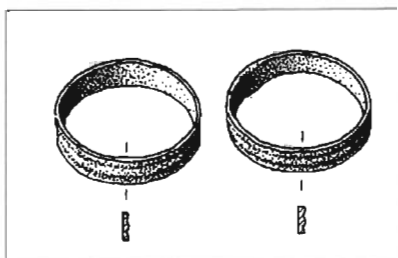

Grob 534

Prsten. Bronca. Savijeni lim, graviranje. Na vanjskoj površini obruča prstena urezana su dva usporedna žlijeba. *Dim. pr.* 1,8 cm. *Tež.* 1,49 g. *Inv. br.* 1390.

Prsten. Bronca. Savijeni lim, graviranje. Na vanjskoj površini obruča prstena urezana su dva usporedna žlijeba. *Dim. pr.* 1,8 cm. *Tež.* 1,18 g. *Inv. br.* 1391.

Orijentacija: S-J *Način ukopa:* Grob je bio pokriven nepravilnim kamenim pločama. Grobna raka obložena je okomito usadenim kamenim pločama. *Dimenzije:* (50, 54, 35) x 205 cm. *Broj kostura u grobu:* 1 in situ. *Položaj ruku:* prekržiene na prsima. *Nalazi:* prsten, kopča, ulomak spone, zakovica s remena. *Položaj nalaza:* prsten na desnoj ruci, a ostalo na karlici.

Prsten. Obruč prstena glatke je i neukrašene površine te ima okruglu pločicu s ugraviranim biljnim motivom. Predmet izgubljen. *Neinv.*

Kopča. Kopča se sastoji od predice gljivastog oblika i igle za zakopčavanje. Predmet izgubljen. *Neinv.*

Ulomak spone. Predmet izgubljen. *Neinv.*

Zakovica s remena. Predmet izgubljen. *Neinv.*

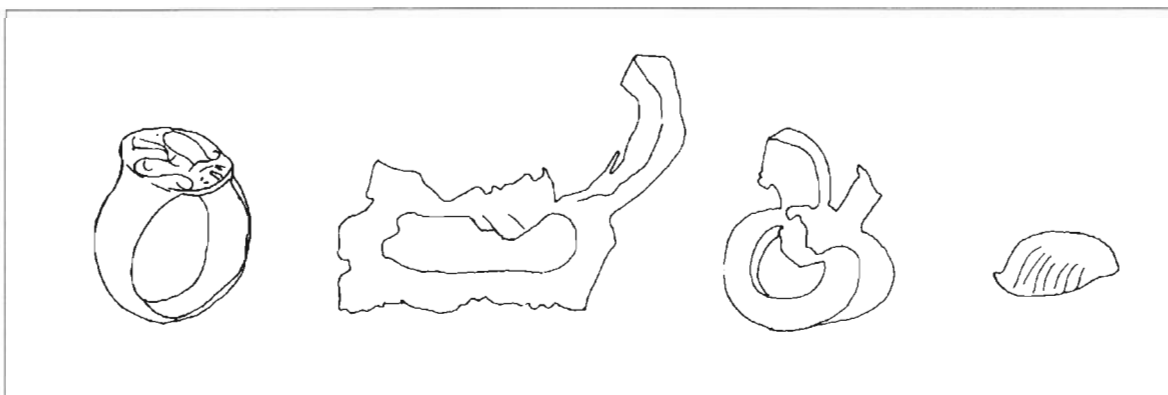

Orijentacija: I-Z *Način ukopa:* Grob ispod stečka (ploče). Grobna raka obložena je okomito usađenim kamenim pločama. *Dimenzije:* (54, 57, 47) x 210 cm. *Broj kostura u grobu:* 7 (1 in situ, 6 dislociranih). *Položaj ruku:* kod kostura koji je in situ ispružene su uz tijelo. *Nalazi:* prsten. *Položaj nalaza:* na članku jednog prsta između ispremiješanih kostiju dislociranih kostura.

Prsten. Bronca. Savijeni lim. Vanjska površina obruča prstena glatka je i neukrašena. *Dim.* d. 2,2 cm. *Tež.* 2,05 g. *Inv. br.* 1393.

Grob 545

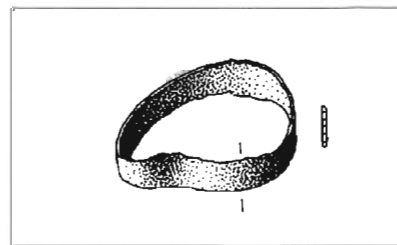

Orijentacija: I-Z *Način ukopa:* Grob ispod stečka. Grobna raka ukopana je u prostu zemlju. *Dimenzije:* (54, 70, 50) x 166 cm. *Broj kostura u grobu:* 2 (1 in situ, 1 dislociran). *Položaj ruku:* kod kostura koji je in situ ispružene su uz tijelo. *Nalazi:* 2 čavla. *Položaj nalaza:* uz rubove grobne rake.

Grob 552

Čavao. Željezo. Kovanje. Četvrtastog je presjeka i ima veliku nepravilnu glavicu. *Dim.* d. 8,1 cm. *Tež.* 13,05 g. *Inv. br.* 1395.

Čavao. Željezo. Kovanje. Četvrtastog je presjeka i ima široku obluku glavicu. *Dim.* d. 4,2 cm. *Tež.* 8,56 g. *Inv. br.* 1394.

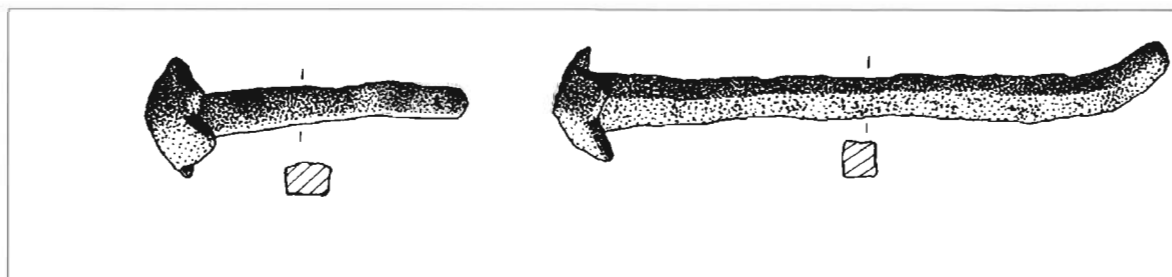

Orijentacija: I-Z *Način ukopa:* Grob ispod stečka. Bio je pokriven nepravilnim kamenim pločama. Grobna raka obložena je okomito usađenim kamenim pločama. *Dimenzije:* (48, 50, 20) x 195 cm. *Broj kostura u grobu:* 2 (1 in situ, 1 dislociran). *Položaj ruku:* kod kostura koji je in situ ispružene su uz tijelo. *Nalazi:* strelica. *Položaj nalaza:* na karlici kostura koji je in situ.

Grob 554

Strelica. Željezo. Kovanje. Strelica je romboidnog presjeka. Ima šiljasti držak. *Dim.* d. 4,3 cm. *Tež.* 7,23 g. *Inv. br.* 1396. *Lit.* D. JELOVINA, *Starobrvatske nekropole*, T. LVIII, 3.

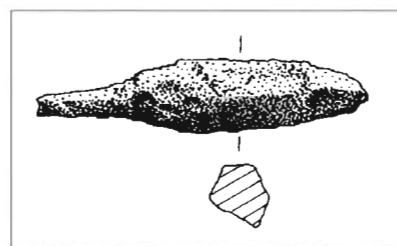

Orijentacija: SI-JZ *Način ukopa:* Grob je bio pokriven nepravilnim kamenim pločama. Grobna raka obložena je okomito usađenim kamenim pločama. *Dimenzije:* (32, 32, 28) x 150 cm. *Broj kostura u grobu:* 2 (1 in situ, 1 dislociran). *Položaj ruku:* kod kostura koji je in situ prekrizene su na prsima. *Nalazi:* kopča. *Položaj nalaza:* između ispremiješanih kostiju dislociranog kostura.

Grob 558

Kopča. Kopča ima četvrtastu predicu, a igla joj nedostaje. Predmet izgubljen. *Neinv.*

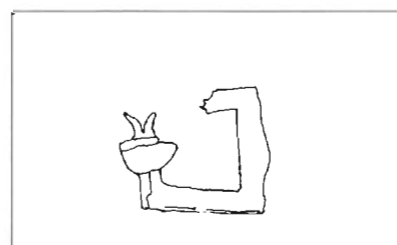

Grob 563

Orijentacija: I-Z. *Način ukopa:* Grob ispod stečka. Bio je pokriven nepravilnim kamenim pločama. Grobna raka obložena je okomito usađenim kamenim pločama. *Dimenzije:* (54, 50, 36) x 190 cm. *Broj kostura u grobu:* 5 (1 in situ, 4 dislocirana). *Položaj ruku:* kod kostura koji je in situ ispružene su uz tijelo. *Nalazi:* 2 prstena. *Položaj nalaza:* na lijevoj ruci kostura koji je in situ.

Prsten. Srebro. Lijevanje. Vanjska površina obruča prstena ukrašena je urezanim rombovima i kvadratima. Na jednom mjestu je proširen, a na tom proširenju izveden je motiv sklopljenih ruku. *Dim.* pr. 2,0 cm. *Tež.* 2,38 g. *Inv. br.* 1397.

Prsten. Bronca. Savijeni lim, graviranje. Vanjska površina obruča prstena, duž oba ruba, ukrašena je žlijebom omeđenim točkicama. *Dim.* pr. 2,0 cm. *Tež.* 0,95 g. *Inv. br.* 1398.

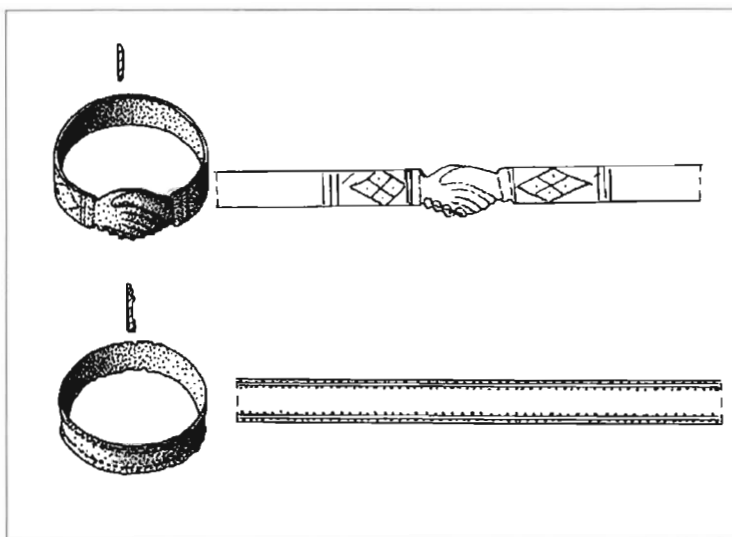

Grob 564

Orijentacija: JZ-SI. *Način ukopa:* Grob je bio pokriven nepravilnim kamenim pločama. Grobna raka obložena je okomito usađenim kamenim pločama. *Dimenzije:* (46, 48, 46) x 175 cm. *Broj kostura u grobu:* 1 in situ. *Položaj ruku:* desna ruka položena je na prsima, a lijeva ispružena uz tijelo. *Nalazi:* par naušnica, puce, prsten, tekstil. *Položaj nalaza:* s obiju strana lubanje, ispod vrata, na lijevoj ruci, ispod lubanje.

Par naušnica trojagodnog tipa. Pozlaćeno srebro. Filigran i granulacija. Dvije bočne jagode kuglastog su oblika. Sastoje se od dviju spojenih polutki, površina kojih je ukrašena apliciranim kružnicama od filigranske žice, te granuliranim zrnima. Središnja jagoda je kruškolika, također prekrivena ukrasom od filigranske žice i granuliranih zrna, a na njezinu vrhu nalazi se mala kuglasta jagoda glatke površine s pričvršćenom ušicom. Na dnu središnje jagode zalemljen je ukras u obliku kolutića od filigranske žice. Dijelovi karike između jagoda ukrašeni su usporednim nizovima od granuliranih zrna. *Dim.?* *Tež.?* *Inv. br.* 1399 - 1400, predmeti izgubljeni. *Lit.* D. JELOVINA, Statistički tipološko-topografski pregled, T. VII; N. JAKŠIĆ, Nakit 14. stoljeća u Hrvatskoj i Bosni (dalje: Nakit 14. stoljeća), *Prilozi povijesti umjetnosti u Dalmaciji*, 23 (10), Zadar, (1983-84), T. II, 4.

Puce. Bronca. Otiskivanje, lemljenje. Puce se sastoji od dviju spojenih polutki glatke i neukrašene površine. Na gornjoj polutki pričvršćena je ušica za udijevanje. *Dim.* 1,0 x 1,2 cm. *Tež.* 0,48 g. *Inv. br.* 1402.

Prsten. Srebro, brušena kameja. Savijena žica, lemljenje. Na obruč prstena pričvršćena je kazeta u koju je uložena kameja crvene boje. *Dim.* d. 2,1 cm. *Tež.* 0,74 g. *Inv. br.* 1401.

Ulomak ukrasne tekstilne trake. Macramé. Ulomak je načinjen od bizantske zlatne niti tj. metalne niti ovijene srebrnom pozlaćenom ovojnicom. *Dim.* 2,8 x 2,5 cm. *Neinv.*

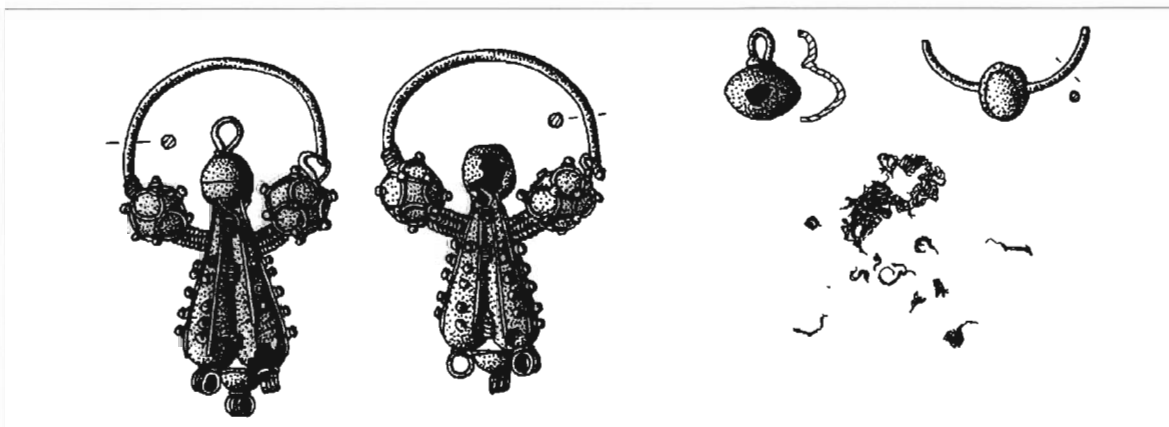

Orijentacija: SI-JZ *Način ukopa*: Grob je bio pokriven nepravilnim kamenim pločama. Grobna raka obložena je okomito usadenim kamenim pločama. *Dimenzije*: (58, 56, 40) x 185 cm. *Broj kostura u grobu*: ispremiješane kosti 6 različitih kostura. *Položaj ruku?* *Nalazi*: 6 prstenova. *Položaj nalaza*: između ispremiješanih kostiju unutar grobne rake.

Grob 565

a. Prsten. Bronca. Savijeni lim, graviranje. Na vanjskoj površini obruča prstena urezana su dva usporedna žlijeba. *Dim.* pr. 2,3 cm. *Tež.* 3,35 g. *Inv. br.* 1403. *Lit.* D. JELOVINA, *Starohrvatske nekropole*, T. LVIII, 5.

b. Prsten. Obruč prstena glatke je i neukrašene površine. Na njega je pričvršćena kazeta u koju je uloženi kamen. Predmet izgubljen. *Neinv.*

c. Prsten. Bronca. Savijeni lim, graviranje. Na vanjskoj površini obruča prstena urezana su dva usporedna žlijeba. *Dim.* pr. 1,8 cm. *Tež.* 1,40 g. *Inv. br.* 1407. *Lit.* D. JELOVINA, *Starohrvatske nekropole*, T. LVIII, 4.

d. Prsten. Bronca. Savijeni lim, graviranje. Na vanjskoj površini obruča prstena, tik uz rubove, urezan je po jedan žlijeb. *Dim.* pr. 2,1 cm. *Tež.* 1,18 g. *Inv. br.* 1406. *Lit.* D. JELOVINA, *Starohrvatske nekropole*, T. LVIII, 7.

e. Prsten. Bronca. Savijeni lim. Krajevi prstena su preklonjeni, te imaju rupicu u kojoj se nekad nalazila zakovica. Vanjska

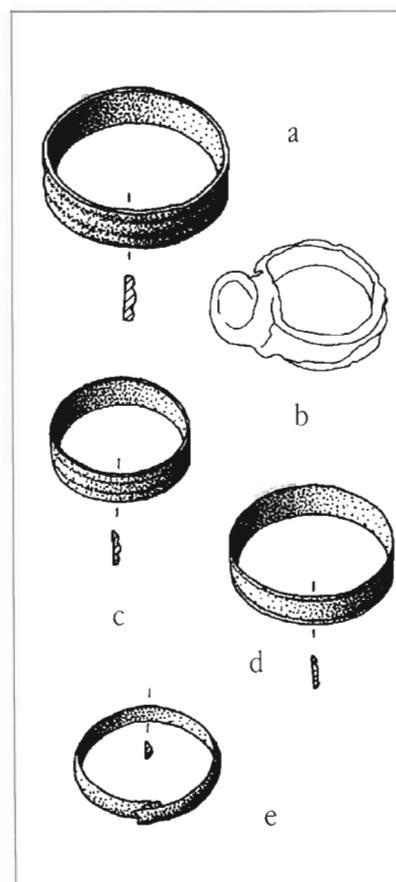

površina obruča glatka je i neukrašena. *Dim.* pr. 1,8 cm. *Tež.* 0,92 g. *Inv. br.* 1405. *Lit.* D. JELOVINA, *Starohrvatske nekropole*, T. LVIII, 6.

f. Prsten. Bronca. Savijeni lim, graviranje. Krajevi prstena preklopljeni su i spojeni malenom zakovicom. Vanjska površina ukrašena je sitnim točkastim ubodima. *Dim.* pr. 2,0 cm. *Tež.* 2,40 g. *Inv. br.* 1404. *Lit.* D. JELOVINA, *Starohrvatske nekropole*, T. LVIII, 8.

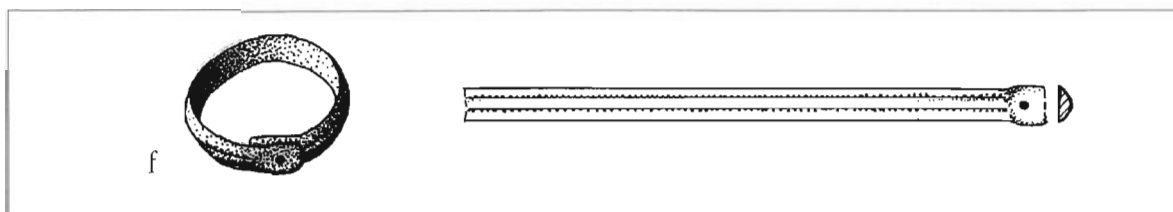

Grob 566

Orijentacija: JZ-SI *Način ukopa:* Grob je bio pokriven nepravilnim kamenim pločama. Grobna raka obložena je okomito usadenim kamenim pločama. *Dimenzije:* (43, 43, 37) x 150 cm. *Broj kostura u grobu:* 1 in situ. *Položaj ruku:* ispružene uz tijelo. *Nalazi:* novac - 9 kom. *Položaj nalaza:* 1 pokraj desne butne kosti, 5 s desne strane lubanje, 1 ispod lijeve ključne kosti, 1 ispod desne ključne kosti, 1 kraj desne ruke.

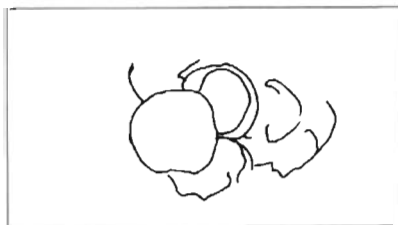

Novac. Splitski bagatini, srebro. Predmeti izgubljeni. *Neinv.*

Grob 567

Orijentacija: I-Z *Način ukopa:* Grob je bio pokriven nepravilnim kamenim pločama. Grobna raka obložena je okomito usadenim kamenim pločama. *Dimenzije:* (37, 55, 37) x 205 cm. *Broj kostura u grobu:* 1 in situ. *Položaj ruku:* ispružene uz tijelo. *Nalazi:* 2 alke. *Položaj nalaza:* na lijevoj strani karlice, na desnoj strani karlice.

Alka. Bronca. Lijevanje. Predmet je kružnog oblika. *Dim.* pr. 4,4 cm. *Tež.* 15,79 g. *Inv. br.* 1408.

Alka. Bronca. Lijevanje. Predmet je kružnog oblika. *Dim.* pr. 4,1 cm. *Tež.* 12,35 g. *Inv. br.* 1409.

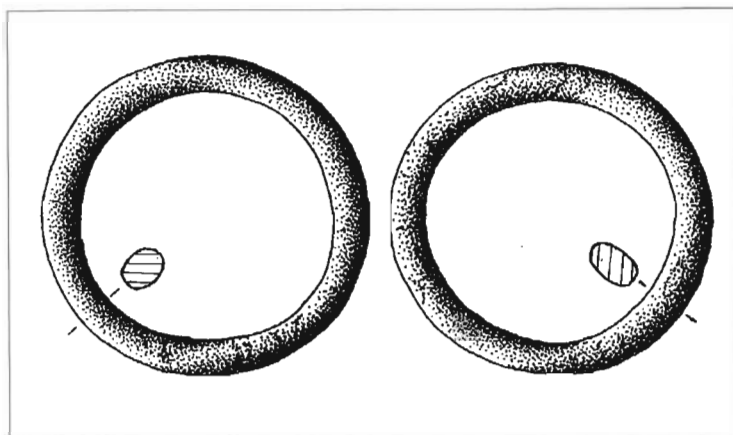

Orijentacija: I-Z *Način ukopa:* Grob je bio pokriven nepravilnim kamenim pločama. Grobna raka obložena je okomito usadenim kamenim pločama. *Dimenzije:* (40, 44, 30) x 75 cm. *Broj kostura u grobu:* 1 in situ. *Položaj ruku:* prekrížene na prsima. *Nalazi:* prsten. *Položaj nalaza:* na lijevoj ruci.

Prsten. Bronca. Savijeni lim, graviranje. Na vanjskoj površini obruča prstena urezana su dva usporedna žlijeba. *Dim.* pr. 1,9 cm. *Tež.* 2,09 g. *Inv. br.* 1410.

Grob 573

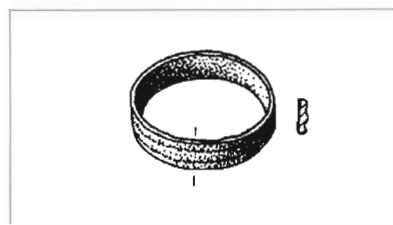

Orijentacija: JI-SZ *Način ukopa:* Grob ispod stečka. Bio je pokriven nepravilnim kamenim pločama. Grobna raka obložena je okomito usadenim kamenim pločama. *Dimenzije:* (30, 35, 30) x 130 cm. *Broj kostura u grobu:* 3 (1 in situ, 2 dislocirana). *Položaj ruku:* kod kostura koji je in situ desna ruka položena je na karlici, a lijeva ispružena uz tijelo. *Nalazi:* puce. *Položaj nalaza:* pored desne ruke kostura koji je in situ.

Puce. Posrebrana bronca. otiskivanje, lemljenje. Puce se sastoji od dviju spojenih polutki, glatke i neukrašene površine. Na gornjoj polutki pričvršćena je ušica za udijevanje. *Dim.* 1,5 x 2,3 cm. *Tež.* 3,37 g. *Inv. br.* 1411. *Lit.* D. JELOVINA, *Starohrvatske nekropole*, T. LVIII, 9.

Grob 591

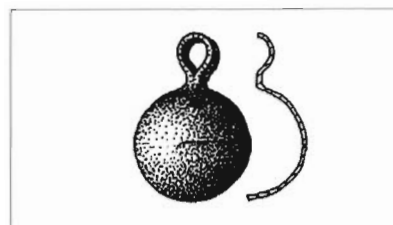

Orijentacija: I-Z *Način ukopa:* Grob je bio pokriven nepravilnim kamenim pločama. Grobna raka obložena je okomito usadenim kamenim pločama. *Dimenzije:* (40, 49, 25) x 195 cm. *Broj kostura u grobu:* 5 (1 in situ, 4 dislocirana). *Položaj ruku:* kod kostura koji je in situ prekrížene su na prsima. *Nalazi:* nož. *Položaj nalaza:* ispod karlice kostura koji je in situ.

Grob 604

Nož. Željezo. Kovanje. Hrbat noža je ravan, a oštrica je blago povijena. *Dim.* d. 11,5 cm. *Tež.* 9,02 g. *Inv. br.* 1412. *Lit.* D. JELOVINA, *Starohrvatske nekropole*, T. LVIII, 10.

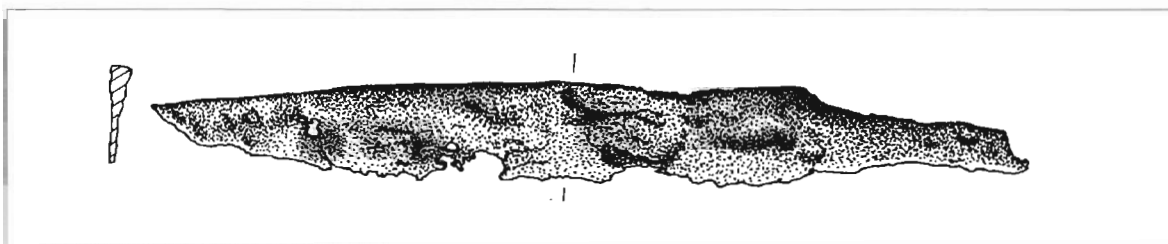

Orijentacija: I-Z *Način ukopa:* Grob je bio pokriven nepravilnim kamenim pločama. Grobna raka obložena je okomito usadenim kamenim pločama. *Dimenzije:* (45, 56, 30) x 180 cm. *Broj kostura u grobu:* 1 in situ. *Položaj ruku:* prekrížene na prsima. *Nalazi:* kopča, prsten. *Položaj nalaza:* na karlici, na desnoj ruci.

Grob 605

Kopča. Željezo. Kopča se sastoji od okrugle predice i na nju pričvršćenog trna. Predmet izgubljen. *Neinv.*

Prsten. Pozlaćeno srebro. Obruč prstena načinjen je od srebrne žice, a na njega je pričvršćena kazeta s ukrasom u obliku

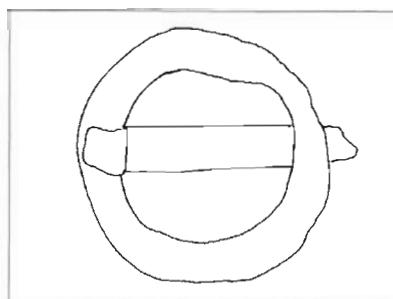



rozete, u koju je uloženi kamen plave boje (opis prstena preuzet iz knjige inventara). *Dim.? Tež.? Inv. br.* 1413, predmet izgubljen. *Lit.* D. JELOVINA, *Starohrvatske nekropole*, T. LVIII, 11; N. JAKŠIĆ, *Nakit 14. stoljeća*, T. II, 10.

Grob 606

Orijentacija: I-Z *Način ukopa:* Grob je bio pokriven nepravilnim kamenim pločama. Grobna raka obložena je okomito usadenim kamenim pločama. *Dimenzije:* (45, 54, 30) X 170 cm. *Broj kostura u grobu:* 1 in situ. *Položaj ruku:* ispružene uz tijelo. *Nalazi:* tekstil, kopča. *Položaj nalaza:* između ključne kosti i šake desne ruke, na karlici.

Ulomak *ukrasne tekstilne trake*. Tkanje. Ulomak je načinjen od bizantske zlatne niti tj. metalne niti ovijene srebrnom pozlaćenom ovojnicom. *Dim.* 8,8 x 25,5 cm. *Inv. br.* 1414.

Kopča. Željezo. Kopča se sastoji od okrugle predice i na nju pričvršćene igle za zakopčavanje. Predmet izgubljen. *Neinv.*

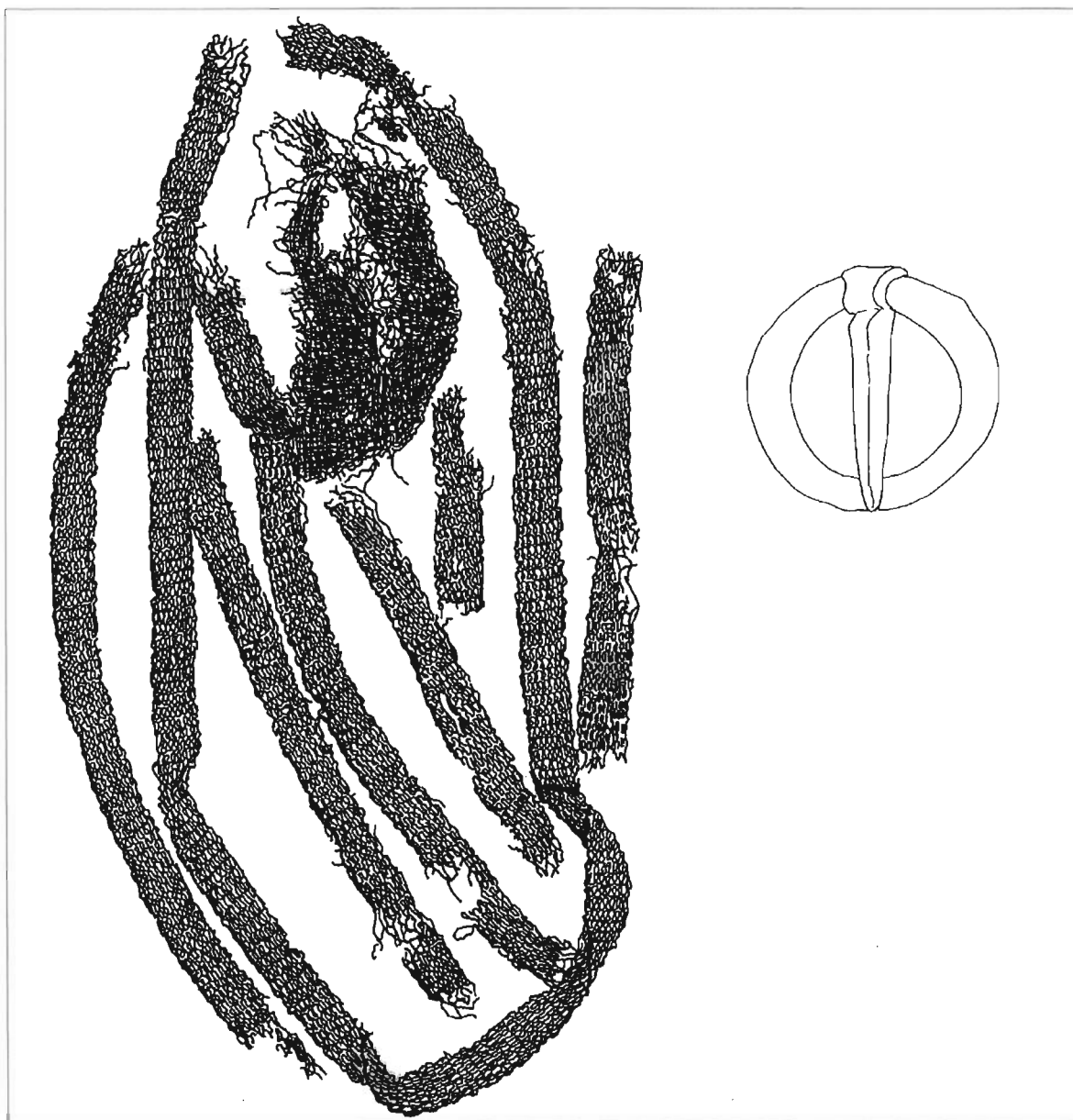

Orijentacija: Z-I *Način ukopa:* Grob je bio pokriven nepravilnim kamenim pločama. Grobna raka obložena je okomito usadenim kamenim pločama. *Dimenzije:* (50, 58, 32) x 195 cm. *Broj kostura u grobu:* 4 (1 in situ, 3 dislocirana). *Položaj ruku:* kod kostura koji je in situ prekrizene su na prsima. *Nalazi:* kopča. *Položaj nalaza:* ispod karlice kostura koji je in situ.

Grob 617

Ulomci *kopče*. Sastoji se od dijela predice i igle. Predmet izgubljen. *Neinv.*



Orijentacija: J-S *Način ukopa:* Grob je bio pokriven nepravilnim kamenim pločama. Grobna raka obložena je okomito usadenim kamenim pločama. *Dimenzije:* (48, 40, 30) x 185 cm. *Broj kostura u grobu:* 3 (1 in situ, 2 dislocirana). *Položaj ruku:* nije se mogao utvrditi zbog oštećenosti kostura. *Nalazi:* novac. *Položaj nalaza:* između ispremiješanih kostiju dislociranih kostura.

Grob 618

Novac. Antonio II. Panciera di Portogruaro (1402.-1411.), srebro, denar. Predmet izgubljen. *Neinv.*

Av. + ANTONIVS · PATRIARCA
grb patrijarha

Rv. AQV · ILE · GEN · SIS
krilati orao

(BERNARDI, str. 156, 67b)

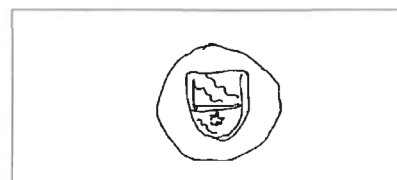

Orijentacija: Z-I *Način ukopa:* Grob je bio pokriven nepravilnim kamenim pločama. Grobna raka obložena je okomito usadenim kamenim pločama. *Dimenzije:* (32, 29, 25) x 115 cm. *Broj kostura u grobu:* 2 in situ, jedan kraj drugoga. *Položaj ruku:* kod oba kostura ispružene su uz tijelo. *Nalazi:* 3 zrna ogrlice. *Položaj nalaza:* ispod vrata jednog od kostura.

Grob 620

Zrna ogrlice. Kružnog su oblika i imaju rupu po sredini. Predmeti izgubljeni. *Neinv.*

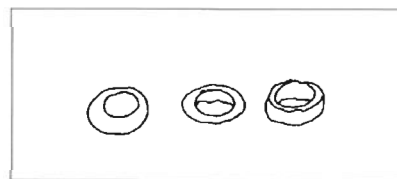

Orijentacija: JI-SZ *Način ukopa:* Grob je bio pokriven nasutom zemljom. Grobna raka ukopana je u prostu zemlju. *Dimenzije:* (40, 45) x 190 cm. *Broj kostura u grobu:* 1 in situ. *Položaj ruku:* prekrizene na prsima. *Nalazi:* strelica. *Položaj nalaza:* na prsnoj koži.

Grob 626

Strelica. Željezo. Kovanje. Predmet je romboidnog oblika i četvrtastog presjeka. *Dim.* d. 4,1 cm. *Tež.* 3,67 g. *Inv. br.* 1415.

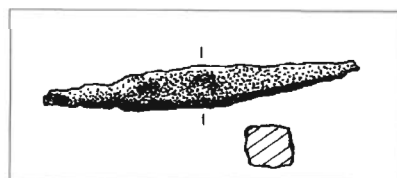

Orijentacija: I-Z *Način ukopa:* Grob je bio pokriven nepravilnim kamenim pločama. Grobna raka obložena je okomito usadenim kamenim pločama. *Dimenzije:* (45, 58, 40) x 200 cm.

Grob 634

Broj kostura u grobu: 3 (1 in situ, 2 dislocirana). *Položaj ruku:* kod kostura koji je in situ prekrizene su na prsima. *Nalazi:* novac. *Položaj nalaza:* s lijeve strane lubanje kostura koji je in situ.

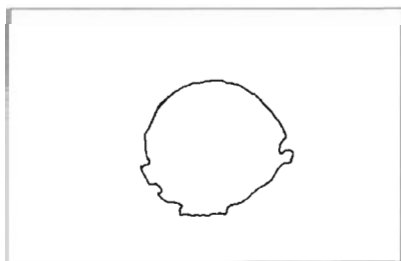

Grob 635

Novac. Antonio II. Panciera di Portogruaro (1402.-1411.), srebro, denar. Predmet izgubljen. *Neinv.*

Av. + ANTONIVS · PATRIARCA

grb patrijarha

Rv. AQV · ILE · GEN · SIS

krilati orao

(BERNARDI, str. 156, 67b)

Orijentacija: I-Z *Način ukopa:* Grob je bio pokriven nepravilnim kamenim pločama. Grobna raka obložena je okomito usađenim kamenim pločama. *Dimenzije:* (30, 40, 20) x 135 cm. *Broj kostura u grobu:* 2 (1 in situ, 1 dislociran). *Položaj ruku:* kod kostura koji je in situ prekrizene su na prsima. *Nalazi:* aplika s dijadema. *Položaj nalaza:* ispod lubanje kostura koji je in situ, ali pripadao je dislociranom kosturu na čijoj je glavi zamijećena patina zelene boje.

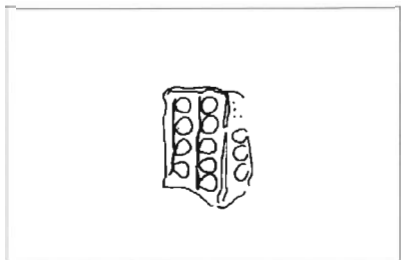

Aplika s dijadema. Aplikacija je četvrtastog oblika i ukrašena iskucanim oblim ispučenjima. Predmet izgubljen. *Neinv.*

Grob 637

Orijentacija: I-Z *Način ukopa:* Grob je bio pokriven nepravilnim kamenim pločama. Grobna raka obložena je okomito usađenim kamenim pločama. *Dimenzije:* (34, 50, 20) x 185 cm. *Broj kostura u grobu:* 1 in situ. *Položaj ruku:* ispružene uz tijelo. *Nalazi:* prsten. *Položaj nalaza:* na lijevoj ruci.

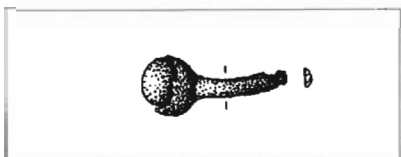

Prsten. Srebro, staklo. Savijeni lim, lemljenje. Obruč prstena glatke je i neukrašene površine. Na njega je pričvršćena okrugla kazeta u koju je uloženo stakleno oko žute boje. *Dim.* 1,9 cm. *Tež.* 0,47 g. *Inv. br.* 1416.

Grob 643

Orijentacija: S-J *Način ukopa:* Grob je bio pokriven nepravilnim kamenim pločama. Grobna raka obložena je okomito usađenim kamenim pločama. *Dimenzije:* (50, 55, 35) x 190 cm. *Broj kostura u grobu:* 2 (1 in situ, 1 dislociran). *Položaj ruku:* kod kostura koji je in situ prekrizene su na prsima. *Nalazi:* prsten. *Položaj nalaza:* na lijevoj ruci kostura koji je in situ.

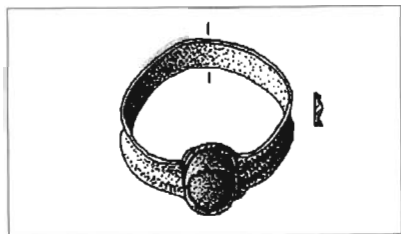

Prsten. Srebro, staklo (imitacija plavog safira). Savijeni lim, lemljenje, graviranje. Na vanjskoj površini obruča prstena urezana su dva usporedna žlijeba. Na njega je pričvršćena kazeta ovalnog oblika u koju je uloženo stakleno oko plave boje. *Dim.* pr. 2,1 cm. *Tež.* 2,53 g. *Inv. br.* 1417. *Lit.* N. JAKŠIĆ, Nakit 14. stoljeća, T. II, 8.; D. JELOVINA, Starohrvatska crkva, str. 42.

Grob 648

Orijentacija: I-Z *Način ukopa:* Grob je bio pokriven nepravilnim kamenim pločama. Grobna raka obložena je okomito usađenim kamenim pločama. *Dimenzije:* (50, 48, 30) x 200 cm. *Broj kostura u grobu:* 2 (1 in situ, 1 dislociran). *Položaj ruku:* kod

kostura koji je in situ prekrizene su na prsima. *Nalazi*: par naušnica, tekstil. *Položaj nalaza*: između kostiju dislociranog kostura.

Par *naušnica trojagodnog tipa*. Pozlaćeno srebro. Filigran i granulacija. Svaka jagoda sastoji se od dviju spojenih polutki ukrašenih filigranskom žicom i grozdovima od granuliranih zrna, te kolutićima od filigranske žice. Između središnje i bočnih jagoda nalaze se ukrasi u obliku kotačića ukrašeni filigranskom žicom. *Dim.* 3,7 x 4,0 cm, *Tež.* 8,02 g, *Inv. br.* 1418, neinv., predmet izgubljen.

Tekstil. Predmet izgubljen. Crteža nema. *Neinv.*

Orijentacija: I-Z. *Način ukopa*: Grob je bio pokriven nepravilnim kamenim pločama. Grobna raka obložena je okomito usadenim kamenim pločama. *Dimenzije*: (45, 45, 36) x 168 cm. *Broj kostura u grobu*: 1 in situ. *Položaj ruku*: prekrizene na prsima. *Nalazi*: par naušnica. *Položaj nalaza*: s obiju strana lubanje.

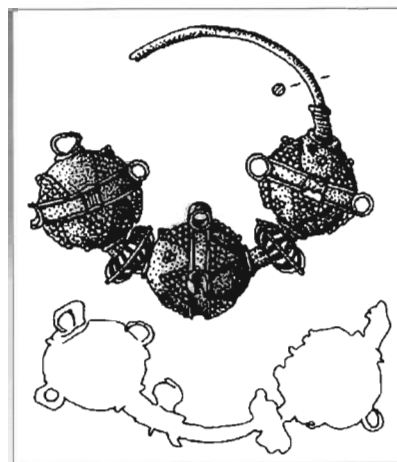

Grob 649

Par *naušnica trojagodnog tipa*. Srebro. Filigran. Jagode su perforirane. Svaka jagoda sastoji se od dviju spojenih polutki ukrašenih prilemljenim kolutićima od filigranske žice. Dijelovi karike između jagoda ukrašeni su filigranskom žicom. *Dim.* 3,9 x 3,9 cm, 3,5 x 4,2 cm. *Tež.* 9,75 g, 9,71 g. *Inv. br.* 1420 - 1421. *Lit.* D. JELOVINA, Statistički tipološko-topografski pregled, T. VII.; N. JAKŠIĆ, Naušnice s tri jagode u Muzeju hrvatskih arheoloških spomenika u Splitu (dalje: Naušnice s tri jagode), *Prilozi povijesti umjetnosti u Dalmaciji*, Split, 23, (1983), str. 54, Tab. II, 11.; ISTI, *Nakit 14. stoljeća*, T. II, 2.; D. JELOVINA, *Starohrvatsko kulturno blago*, Zagreb, 1989, str. 73.



Orijentacija: SI-JZ. *Način ukopa*: Grob je bio pokriven nepravilnim kamenim pločama. Grobna raka obložena je okomito usadenim kamenim pločama. *Dimenzije*: (45, 49, 24) x 200 cm. *Broj kostura u grobu*: 1 in situ. *Položaj ruku*: položene na karlici. *Nalazi*: novac (a), tekstilna traka (b-d), opasač (e-g). *Položaj nalaza*: ispod desne ruke (a), na karlici (b-d), na glavi (e-g).

Grob 652

a. Novac. Andrea Contarini (1368.-1382.), venecijanski dužd, srebro, soldin. Predmet izgubljen. *Neinv.* (N. PAPADOPOLI, str. 216, T. XII, 11)

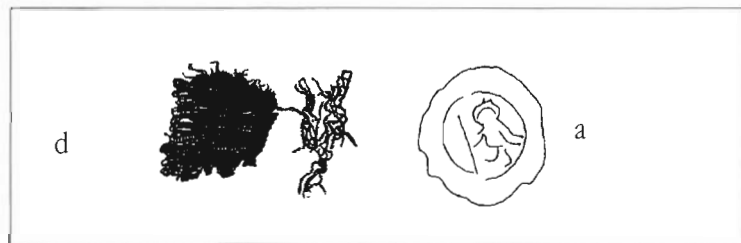
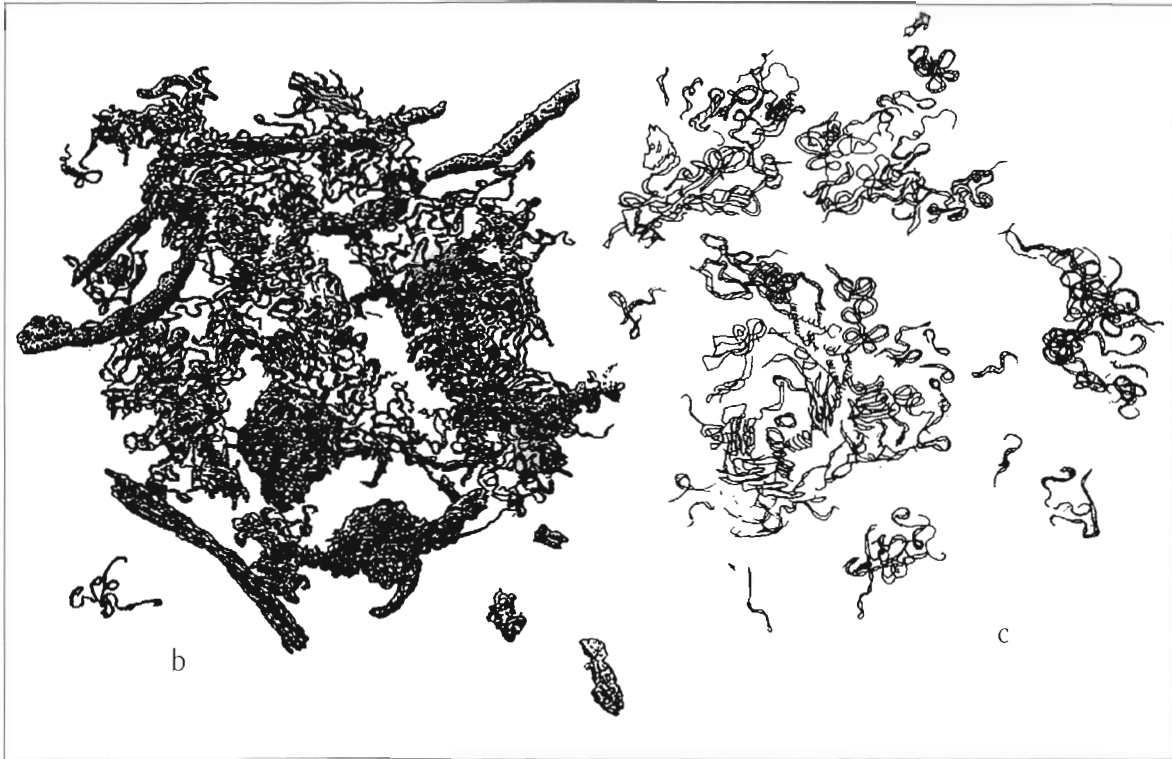

b. Ulomak *ukrasne tekstilne trake*. Tkanje. Ulomak je načinjen od bizantske zlatne niti tj. metalne niti ovijene srebrnom pozlaćenom ovojnicom. Dim. 7,0 x 7,5 cm. Inv. br. 1422 .

c. Ulomak *ukrasne tekstilne trake*. Tkanje. Ulomak je načinjen od bizantske zlatne niti tj. metalne niti ovijene srebrnom pozlaćenom ovojnicom. Dim. 7,3 x 7,0 cm. Neinv.

d. Ulomak *ukrasne tekstilne trake*. Tkanje. Ulomak je načinjen od bizantske zlatne niti tj. metalne niti ovijene srebrnom pozlaćenom ovojnicom. Dim. 1,3 X 2,3 cm. Neinv.

e. Ulomak *tekstilnog opasača*. Tkanje. Ulomak je načinjen od bizantske zlatne niti tj. metalne niti ovijene srebrnom pozlaćenom ovojnicom. Dim. 4,0 x 4,8 cm. Neinv.

f. Ulomak *tekstilnog opasača*. Tkanje. Ulomak je načinjen od bizantske zlatne niti tj. metalne niti ovijene srebrnom pozlaćenom ovojnicom. Dim. 5,1 x 2,6 cm. Neinv.

g. Ulomak *tekstilnog opasača*. Tkanje. Ulomak je načinjen od bizantske zlatne niti tj. metalne niti ovijene srebrnom pozlaćenom ovojnicom. Dim. 2,1 x 2,9 cm. Neinv.

Orijentacija: I-Z *Način ukopa:* Grob je bio pokriven nepravilnim kamenim pločama. Grobna raka obložena je okomito usadenim kamenim pločama. *Dimenzije:* (50, 54, 35) x 185 cm. *Broj kostura u grobu:* 2 in situ. *Položaj ruku:* jedan od kostura ima ruke prekrizene na prsima, a drugi ispružene uz tijelo. *Nalazi:* par naušnica. *Položaj nalaza:* s objiju strana lubanje jednog od kostura.

Grob 656

Par naušnica trojagodnog tipa. Srebro s pozlatom, srebro. Filigran i granulacija. Svaka jagoda sastoji se od dviju spojenih polutki prekrivenih ukrasom od filigranske žice u obliku cvijeta sa šest latica, te granuliranim zrnima. Dijelovi karika između jagoda ukrašeni su filigranskom žicom. *Dim.* 2,8 x 3,3 cm, 3,2 x 3,6 cm. *Tež.* 4,06 g, 5,13 g. *Inv. br.* 1489 - 1490.

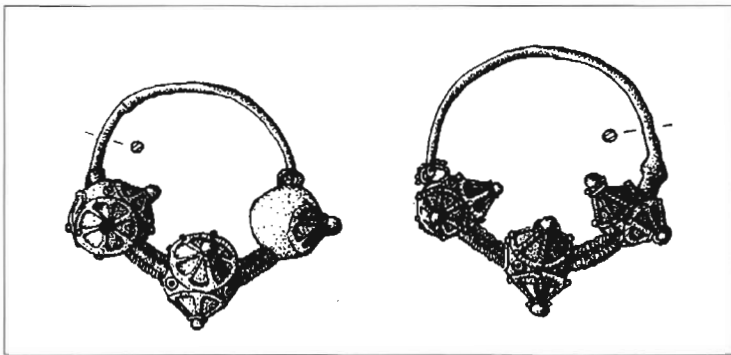

Orijentacija: I-Z *Način ukopa:* Grob je bio pokriven nepravilnim kamenim pločama. Grobna raka obložena je okomito usadenim kamenim pločama. *Dimenzije:* (60, 50, 40) x 185 cm. *Broj kostura u grobu:* 3 (1 in situ, 2 dislocirana). *Položaj ruku:* kod kostura koji je in situ prekrizene su na prsima. *Nalazi:* par naušnica (a), prsten (b), zrno ogrlice (c), tekstil (d). *Položaj nalaza:* s objiju strana lubanje (a), na desnoj ruci (b), ispod vrata (c), na glavi i prsnom košu (d) /svi nalazi pripadaju kosturu koji je in situ.

Grob 658

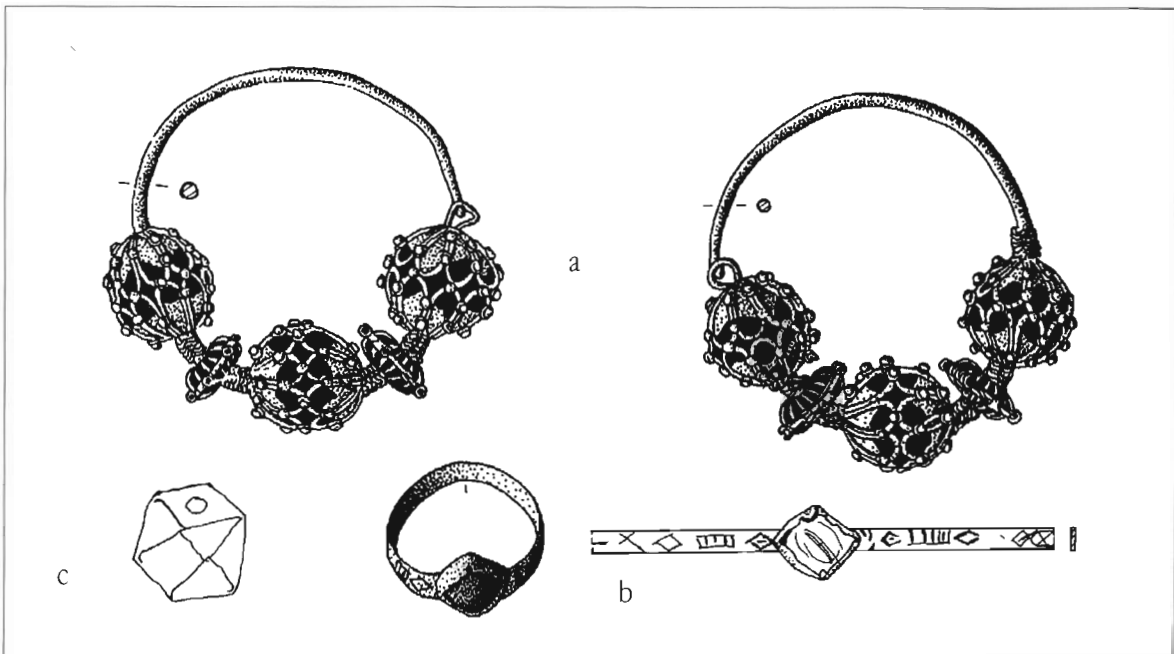

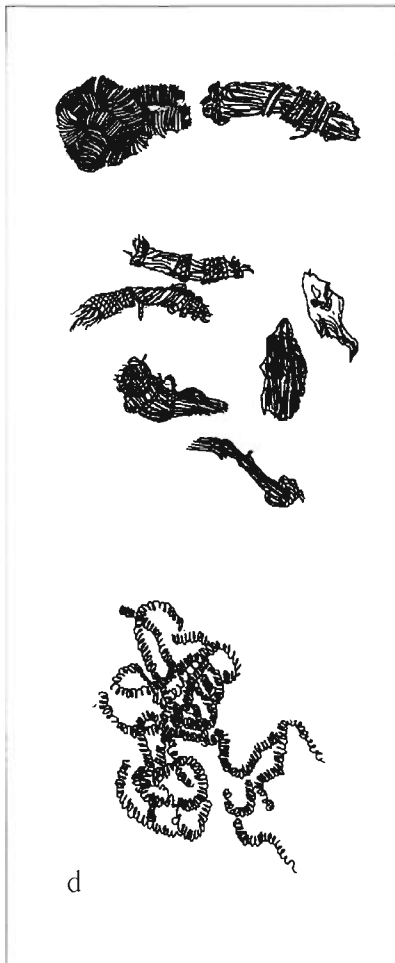

a. Par *naušnica trojagodnog tipa*. Pozlaćeno srebro. Filigran i granulacija. Jagode su perforirane. Svaka jagoda sastoji se od dviju spojenih polutki koje imaju oblik cvijeta, a ukrašene su granuliranim zrnima. Između središnje i bočnih jagoda nalaze se ukrasi od filigranske žice u obliku kotačića. Dijelovi karike između jagoda i kotačića također su ukrašeni filigranskom žicom. *Dim.* 4,5 x 5,0 cm, 4,4 x 5,0 cm. *Tež.* 12,99 g, 12,96 g. *Inv. br.* 1425 - 1426. *Lit.* D. JELOVINA, Statistički tipološko-topografski pregled, T. VII.; ISTI, *Starohrvatske nekropole*, T. LVIII, 13-14; N. JAKŠIĆ, *Nakit 14. stoljeća*, T. II, 1; N. JAKŠIĆ, *Naušnice s tri jagode*, str. 52, Tab. I, 4.

b. *Prsten*. Srebro, staklo (imitacija plavog safira). Savijeni lim, lemljenje, graviranje. Obruč prstena ukrašen je urezanim rombovima i crticama. Na njega je pričvršćena kazeta romboidnog oblika u koju je uloženo stakleno oko plave boje. *Dim.* pr. 1,9 cm. *Tež.* 1,47 g. *Inv. br.* 1427. *Lit.* D. JELOVINA, *Starohrvatske nekropole*, T. LVIII, 12; N. JAKŠIĆ, *Nakit 14. stoljeća*, T. II, 7; D. JELOVINA, *Starohrvatska crkva*, str. 42.

c. *Zrno ogrlice*. Staklo. Zrno je oblika oktaedra. Predmet izgubljen. *Neinv.*

d. *Ulomci tekstila*. Pozamanterija. Traka i tekstilne tvorbe u obliku puceta. Načinjeni su od bizantske zlatne niti tj. metalne niti ovijene srebrnom pozlaćenom ovojnicom. *Dim.* 9,5 x 3,5 cm. *Neinv.*

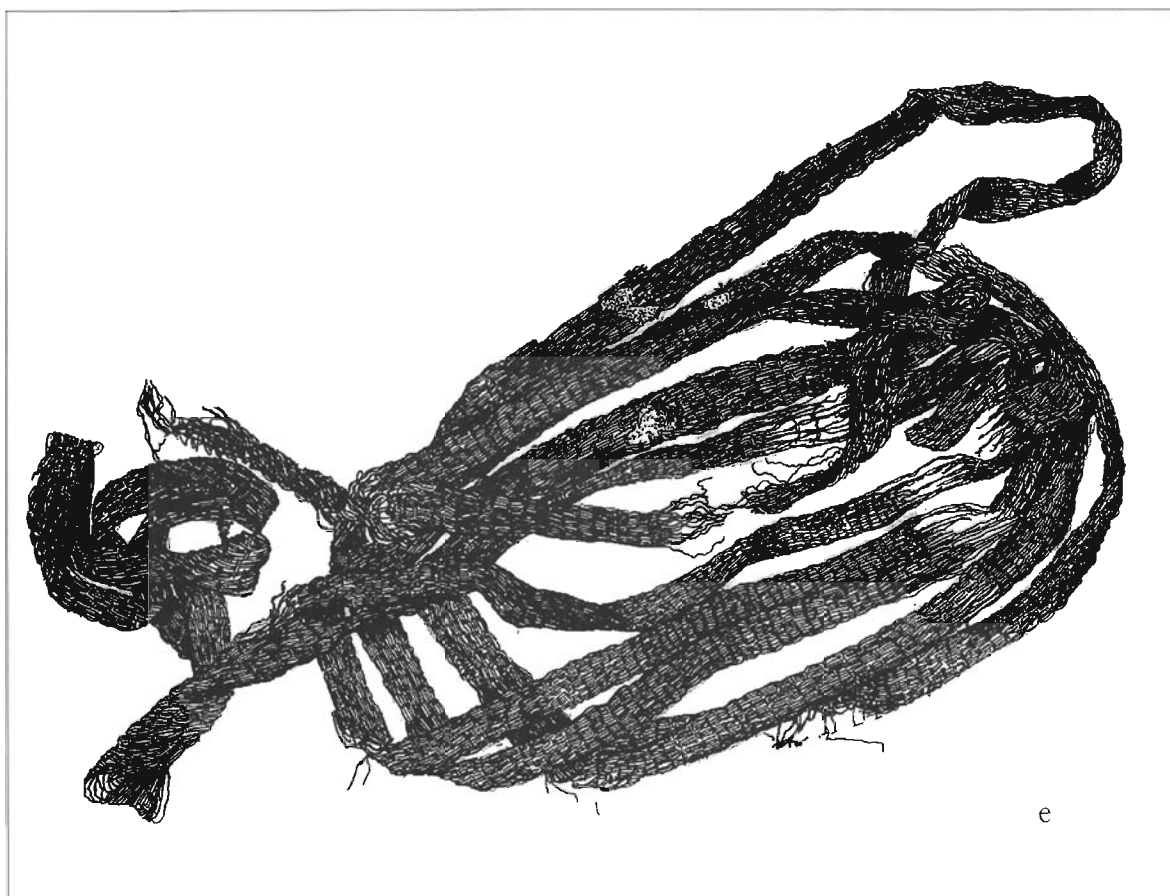

e. *Tekstilna traka*. Tkanje. Traka je načinjena od bizantske zlatne niti tj. metalne niti ovijene srebrnom pozlaćenom ovojnicom. *Dim.* 25, 0 x 9,0 cm. *Neinv. Lit.* D. JELOVINA, *Starohrvatske nekropole*, T. LVIII, 15.

Orijentacija: JI-SZ. *Način ukopa:* Grob je bio pokriven nepravilnim kamenim pločama. Grobna raka obložena je okomito usadenim kamenim pločama. *Dimenzije:* (40, 38, 38) x 185 cm. *Broj kostura u grobu:* 2 (1 in situ, 1 dislociran). *Položaj ruku:* kod kostura koji je in situ prekržiene su na prsima. *Nalazi:* novac. *Položaj nalaza:* u ustima kostura koji je in situ.

Novac. Predmet izgubljen. *Neinv.*

Orijentacija: I-Z. *Način ukopa:* Grob je bio pokriven nepravilnim kamenim pločama. Grobna raka obložena je okomito usadenim kamenim pločama. *Dimenzije:* (45, 48, 25) x 165 cm. *Broj kostura u grobu:* 2 (1 in situ, 1 dislociran). *Položaj ruku:* kod kostura koji je in situ položene su na karlici. *Nalazi:* kopča. *Položaj nalaza:* na karlici kostura in situ.

Kopča. Željezo. Kovanje. Kopča se sastoji od predice gljivastog oblika i na nju pričvršćenih dviju igala za zakopčavanje. *Dim. š.* 4,3 cm v. 3,0 cm. *Tež.* 13,34 g. *Inv. br.* 1428. *Lit.* D. JELOVINA, *Starohrvatske nekropole*, T. LVII, 1.

Orijentacija: J-S. *Način ukopa:* Grob ispod stečka. Bio je pokriven nepravilnim kamenim pločama. Grobna raka obložena je okomito usadenim kamenim pločama. *Dimenzije:* (55, 50, 30) x 195 cm. *Broj kostura u grobu:* 6 (1 in situ, 5 dislociranih). *Položaj ruku:* kod kostura koji je in situ ispružene su uz tijelo. *Nalazi:* 3 prstena, novac. *Položaj nalaza:* između ispremiješanih kostiju dislociranih kostura.

a. *Prsten.* Bronca. Savijeni lim, graviranje. Na vanjskoj površini obruča prstena urezana su dva usporedna žlijeba. *Dim. pr.* 2,2 cm. *Tež.* 1,00 g. *Inv. br.* 1429. *Lit.* D. JELOVINA, *Starohrvatske nekropole*, T. LVII, 3.

b. *Prsten.* Bronca. Savijeni lim, graviranje. Na vanjskoj površini obruča prstena urezana su dva usporedna žlijeba. *Dim. pr.* 1,9 cm. *Tež.* 1,22 g. *Inv. br.* 1430. *Lit.* D. JELOVINA, *Starohrvatske nekropole*, T. LVII, 2.

c. *Prsten.* Bronca. Savijeni lim, graviranje. Na vanjskoj površini obruča prstena urezana su dva usporedna žlijeba. *Dim. pr.* 1,8 cm. *Tež.* 0,98 g. *Inv. br.* 1431. *Lit.* D. JELOVINA, *Starohrvatske nekropole*, T. LVII, 4.

d. *Novac.* Predmet izgubljen. *Neinv.*

Orijentacija: S-J. *Način ukopa:* Grob je bio pokriven nepravilnim kamenim pločama. Grobna raka obložena je okomito

Grob 660

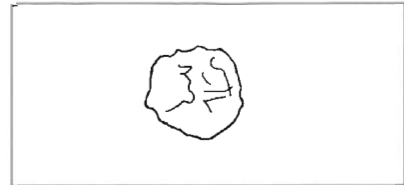

Grob 669

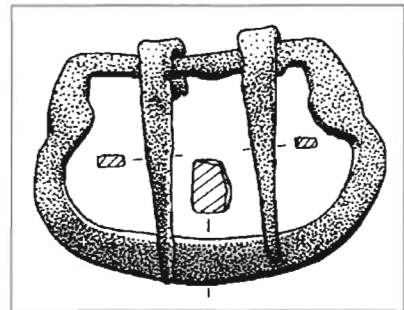

Grob 672

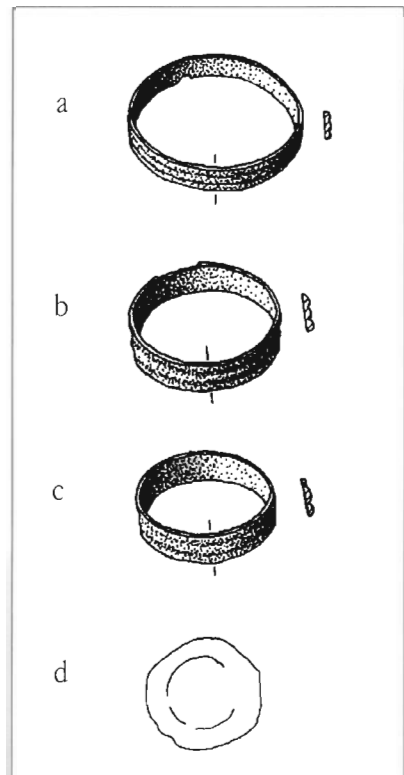

Grob 674

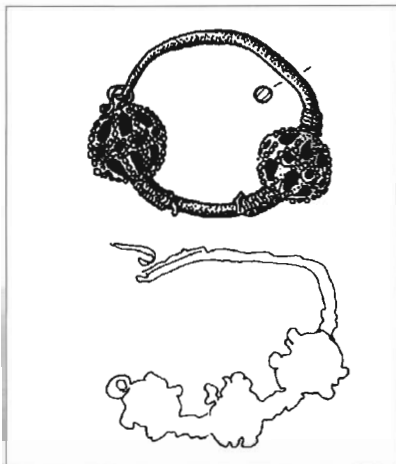

Grob 676

to usadenim kamenim pločama. *Dimenzije:* (42, 45, 31) x 145 cm. *Broj kostura u grobu:* 1 in situ. *Položaj ruku:* prekrížene na prsima. *Nalazi:* 2 naušnice. *Položaj nalaza:* s objiju strana lubanje

Naušnica trojagodnog tipa. Srebro. Filigran i granulacija. Naušnica je oštećena, pa joj nedostaje jedna jagoda. Jagode su perforirane. Svaka jagoda sastoji se od dviju spojenih polutki, koje imaju oblik cvijeta, a ukrašene su granuliranim zrnima. Dijelovi karika između jagoda ukrašeni su filigranskom žicom. *Dim.* 2,8 x 2,0 cm. *Tež.* 3,25 g. *Inv. br.* 1432.

Naušnica trojagodnog tipa. Filigran i granulacija. Predmet izgubljen. *Neinv.*

Orijentacija: I-Z *Način ukopa:* Grob je bio pokriven nepravilnim kamenim pločama. Grobna raka obložena je okomito usadenim kamenim pločama. *Dimenzije:* (46, 42, 30) x 170 cm. *Broj kostura u grobu:* 1 in situ. *Položaj ruku:* položene na karlici. *Nalazi:* par naušnica. *Položaj nalaza:* ispod lubanje.

Par naušnica trojagodnog tipa. Pozlaćeno srebro. Filigran i granulacija. Jagode su perforirane. Svaka jagoda sastoji se od dviju spojenih polutki koje imaju oblik cvijeta, a ukrašene su granuliranim zrnima. Dijelovi karika između jagoda ukrašeni su filigranskom žicom. *Dim.* 3,1 x 3,5 cm, 3,1 x 3,1 cm. *Tež.* 5,78 g, 5,54 g. *Inv. br.* 1433 - 1434.

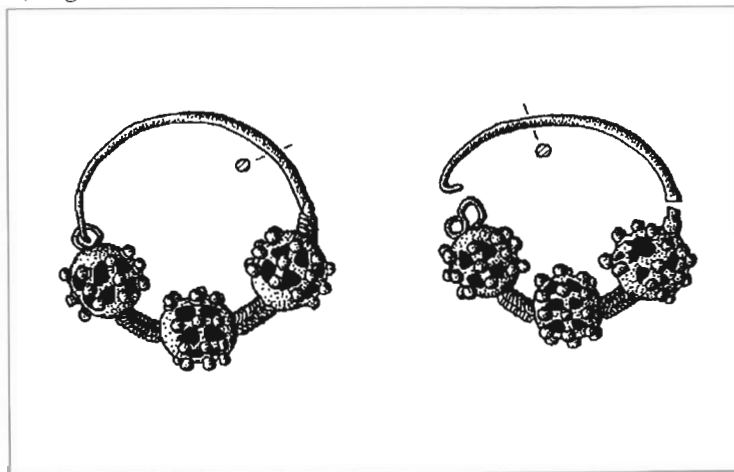

Grob 677

Orijentacija: J-S *Način ukopa:* Grob je bio pokriven nepravilnim kamenim pločama. Grobna raka obložena je okomito usadenim kamenim pločama. *Dimenzije:* (40, 35, 20) x 135 cm. *Broj kostura u grobu:* 1 in situ. *Položaj ruku:* desna ruka je ispružena uz tijelo, a lijeva položena na karlici. *Nalazi:* 3 kopče. *Položaj nalaza:* na karlici.

Kopča. Željezo. Predica kopče gljivastog je oblika. *Neinv.*

Kopča. Željezo. Kovanje. Kopča se sastoji od okrugle predice i na nju pričvršćene igle za zakopčavanje. *Dim.* pr. 3,3 cm. *Tež.* 10,74 g. *Inv. br.* 1436. *Lit.* D. JELOVINA, *Starohrvatske nekropole*, T. LVII, 6.

Kopča. Željezo. Kovanje. Kopča se sastoji od okrugle predice i na nju pričvršćene igle za zakopčavanje. *Dim.* pr. 3,3 cm. *Tež.* 6,53 g. *Inv. br.* 1435. *Lit.* D. JELOVINA, *Starohrvatske nekropole*, T. LVII, 5.

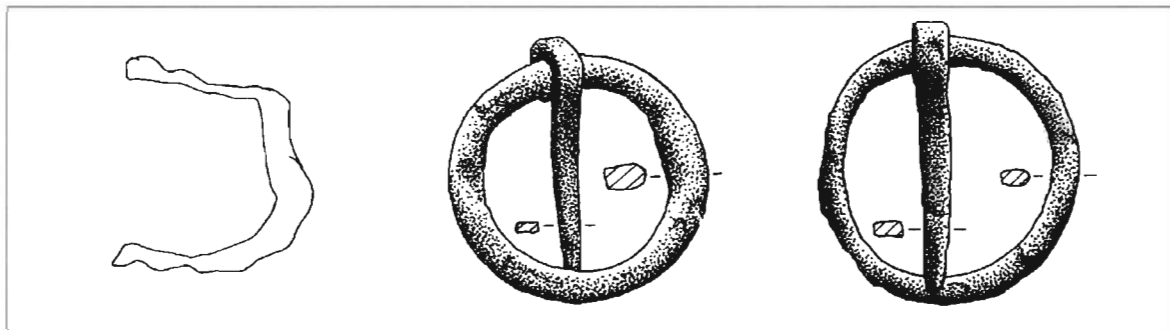

Orijentacija: I-Z *Način ukopa:* Grob je bio pokriven nepravilnim kamenim pločama. Grobna raka obložena je okomito usadenim kamenim pločama. *Dimenzije:* (49, 43, 20) x 172 cm. *Broj kostura u grobu:* 1 in situ. *Položaj ruku:* prekrížene na prsima. *Nalazi:* par naušnica. *Položaj nalaza:* s objiju strana lubanje.

Grob 686

Par *naušnica trojagodnog tipa.* Srebro. Filigran i granulacija. Jagode su perforirane. Svaka jagoda sastoji se od dviju spojenih polutki, koje imaju oblik cvijeta, a na njih su prilemljeni ukrasi u obliku kolutića od filigranske žice. Dijelovi karika između jagoda također su ukrašeni filigranskom žicom. *Dim.* 3,1 x 3,3 cm, 3,3 x 3,4 cm. *Tež.* 3,71 g, 3,84 g. *Inv. br.* 1437 - 1438. *Lit.* N. JAKŠIĆ, *Naušnice s tri jagode*, str. 54, Tab. II, 10.

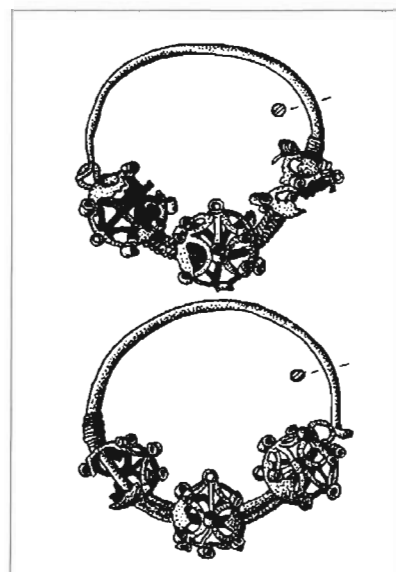

Grob 688

Orijentacija: I-Z *Način ukopa:* Grob je bio pokriven nepravilnim kamenim pločama. Grobna raka obložena je okomito usadenim kamenim pločama. *Dimenzije:* (44, 46, 30) x 190 cm. *Broj kostura u grobu:* 3 (1 in situ, 2 dislocirana). *Položaj ruku:* kod kostura koji je in situ prekrížene su na prsima. *Nalazi:* kopča. *Položaj nalaza:* na karlici kostura koji je in situ.

Kopča. Željezo. Kopča ima predicu gljivastog oblika na koju su bile pričvršćene tri igle za zakopčavanje. Predmet izgubljen. *Neinv.*

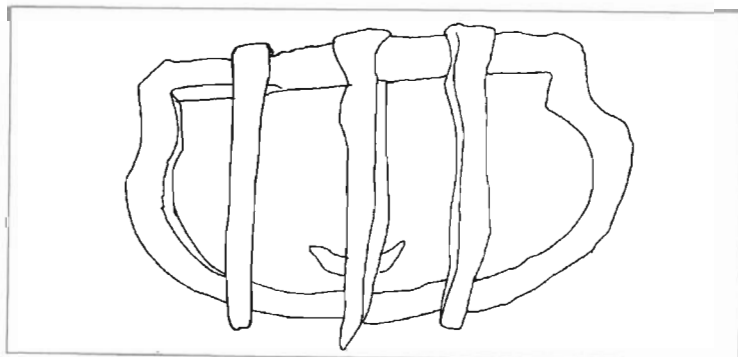

Grob 689



Orijentacija: I-Z. *Način ukopa:* Grob je bio pokriven nepravilnim kamenim pločama. Grobna raka obložena je okomito usadenim kamenim pločama. *Dimenzije:* (50, 60, 38) x 205 cm. *Broj kostura u grobu:* 1 in situ. *Položaj ruku:* ispružene uz tijelo. *Nalazi:* tekstil, par naušnica. *Položaj nalaza:* Iznad lubanje, ispod lubanje.

Ulomak *tekstilnog vela za glavu*. Macramé. Ulomak je načinjen od bizantske zlatne niti tj. metalne niti ovijene srebrnom pozlaćenom ovojnicom. *Dim.* 7,5 x 6,7 cm. *Inv. br.* 1443.

Par *naušnica trojagodnog tipa*. Srebro. Filigran i granulacija. Svaka jagoda sastoji se od dviju spojenih polutki ukrašenih filigranskom žicom i grozdovima od granuliranih zrna, te kolutićima od filigranske žice. Između središnje i bočnih jagoda nalaze se ukrasi u obliku kotačića prekriveni granuliranim zrnima. Dijelovi karika između jagoda ukrašeni su filigranskom žicom, a njihovi gornji dijelovi načinjeni od spiralno uvijene žice. *Dim.* 4,1 x 4,5 cm, 4,2 x 4,2 cm. *Tež.* 9,57 g, 9,60 g. *Inv. br.* 1444 - 1445. *Lit.* D. JELOVINA, *Starohrvatske nekropole*, T. LVII, 7.

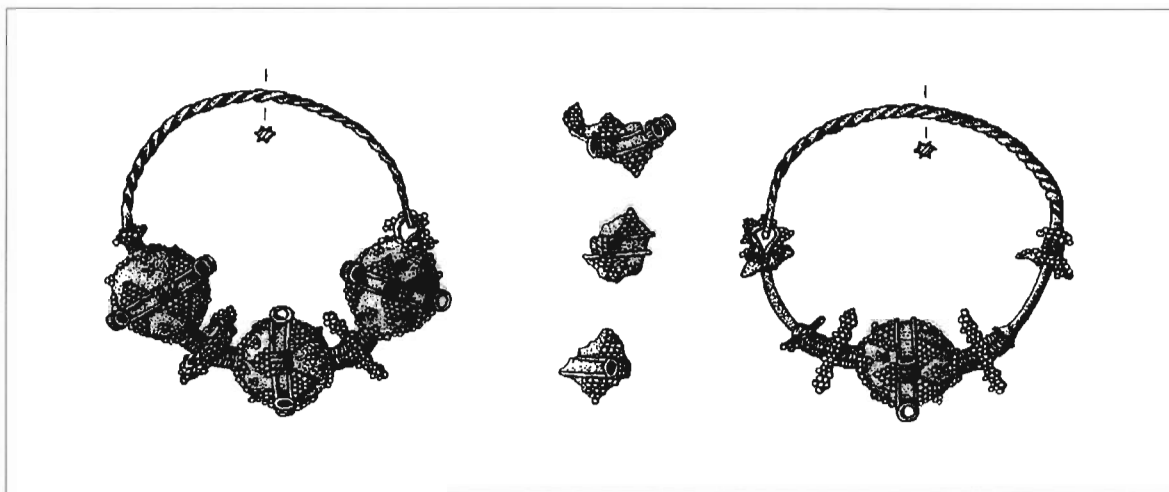

Grob 690

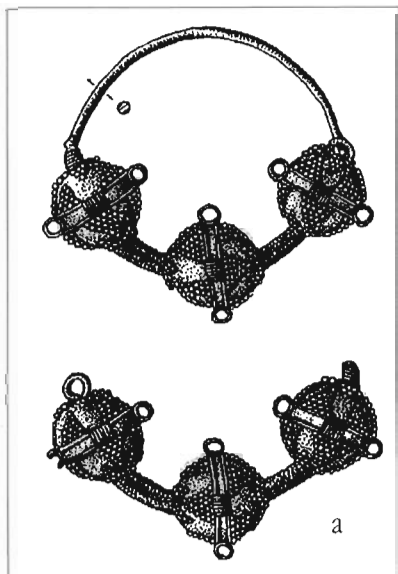

Orijentacija : I-Z. *Način ukopa:* Grob je bio pokriven nepravilnim kamenim pločama. Grobna raka obložena je okomito usadenim kamenim pločama. *Dimenzije:* (50, 49, 40) x 185 cm. *Broj kostura u grobu:* 1 in situ. *Položaj ruku:* ispružene uz tijelo. *Nalazi:* par naušnica (a) tekstil (b-d). *Položaj nalaza:* s objiju strana lubanje (a), s desne strane lubanje (b, c), ispod lubanje (d).

a. Par *naušnica trojagodnog tipa*. Pozlačeno srebro. Filigran i granulacija. Svaka jagoda sastoji se od dviju spojenih polutki ukrašenih filigranskom žicom i grozdovima od granuliranih zrna, te prilemljenim kolutićima od filigranske žice. Dijelovi karika između jagoda ukrašeni su filigranskom žicom. *Dim.* 3,7 x 4,0 cm, 3,9 cm. *Tež.* 7,17 g, 6,68 g. *Inv. br.* 1441 - 1442.

b. Ulomak *ukrasne tekstilne trake*. Pozamanterija. Traka je načinjena od bizantske zlatne niti tj. metalne niti ovijene srebrnom pozlaćenom ovojnicom, te ima tvorbe u obliku puceta također od bizantske zlatne niti. *Dim.* 10,0 x 8, 5 cm. *Inv. br.* 1440.

c. Ulomak *ukrasne tekstilne trake*. Pozamanterija. Traka je načinjena od bizantske zlatne niti tj. metalne niti ovijene srebrnom pozlaćenom ovojnicom, te ima tvorbe u obliku puceta također od bizantske zlatne niti. *Dim.* 6,5 x 3,5 cm. *Neinv.*

d. Ulomak *tekstilnog vela za glavu*. Pozamanterija. Traka je načinjena od bizantske zlatne niti tj. metalne niti ovijene srebrnom pozlaćenom ovojnicom, te ima tvorbe u obliku puceta također od bizantske zlatne niti. *Dim.* 4,0 x 4,0 cm. *Neinv.*

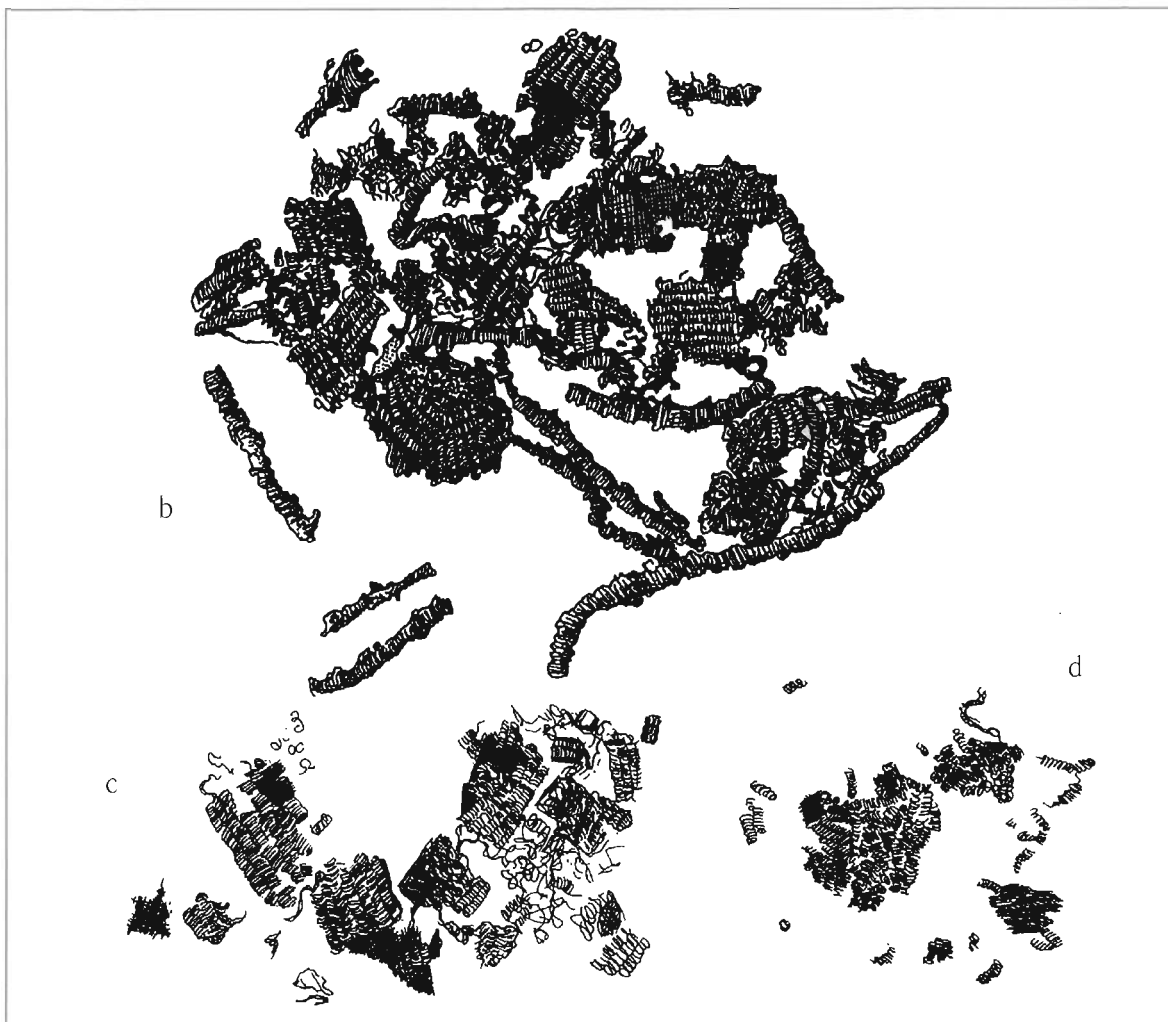

Orijentacija: S-J *Način ukopa:* Grob je bio pokriven nepravilnim kamenim pločama. Grobna raka obložena je okomito usađenim kamenim pločama. *Dimenzije:* (52, 55, 35) x 190 cm. *Broj kostura u grobu:* 1 in situ. *Položaj ruku:* prekrižene na prsima. *Nalazi:* par naušnica, tekstil. *Položaj nalaza:* naušnice s objiju strana lubanje, a tekstilni ostaci ispod lubanje, na karlici, na ključnim kostima i oko ruku.

Grob 692

Par *naušnica trojagodnog tipa*. Pozlaćeno srebro. Svaka jagoda sastoji se od dviju spojenih polutki prekrivenih kružnicama od filigranske žice, te prilemljenim ukrasima valjkastog oblika koji su optočeni granuliranim zrnima. Dijelovi karika između jagoda ukrašeni su filigranskom žicom. *Dim.* 3,8 x 4,2 cm, 3,7 x 4,0 cm. *Tež.* 11,87 g, 11,85 g. *Inv. br.* 1446 - 1447. *Lit.* D. JELOVINA,

Statistički tipološko-topografski pregled, T. VII.; S. GUNJAČA - D. JELOVINA, Starohrvatska baština, (*katalog*), Zagreb, 1976., 68d, str. 106.; N. JAKŠIĆ, Naušnice s tri jagode, str. 63, Tab. V, 3. D. JELOVINA, *Starohrvatsko kulturno blago*, Zagreb 1989., str. 71.; ISTI, Starohrvatska crkva, str. 42.

Ulomak *tekstila*. Tkanje. Ulomak je načinjen od dvije vrste niti; svilene i zlatne bizantske tj. metalne niti ovijene srebrnom pozlaćenom ovojnicom. *Dim.* 3,4 x 3,8 cm. *Inv. br.* 1448.

Ulomci *tekstila*. Predmeti izgubljeni. Crteža nema. *Neinv.*

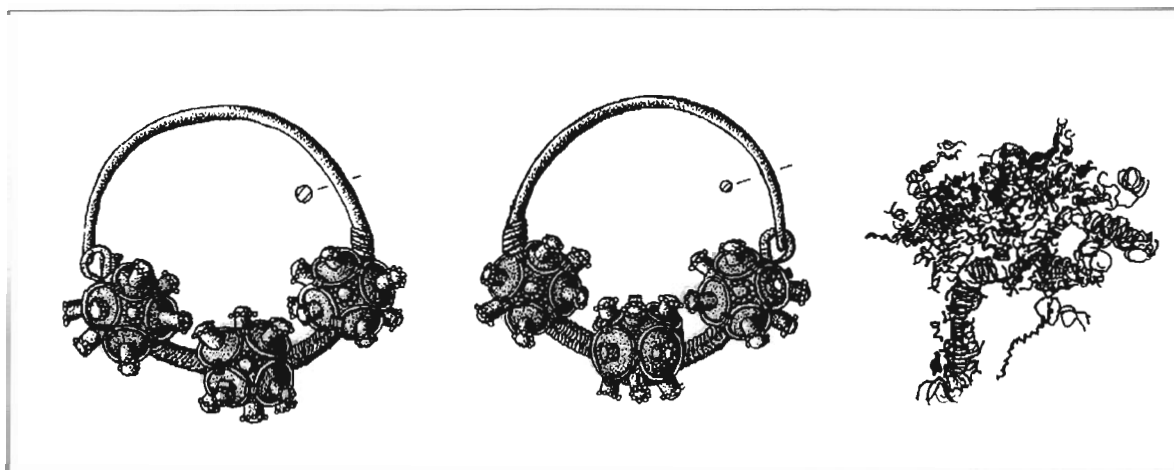

Grob 693

Orijentacija: J-S *Način ukopa:* Grob je bio pokriven nepravilnim kamenim pločama. Grobna raka obložena je okomito usadenim kamenim pločama, osim uzglavnice, koja je od proste zemlje. *Dimenzije:* (36, 35, 30) x 160 cm. *Broj kostura u grobu:* 2 (1 in situ, 1 dislociran). *Položaj ruku:* nije bilo moguće utvrditi zbog oštećenosti kostura. *Nalazi:* 2 kopče. *Položaj nalaza:* na karlici kostura koji je in situ, između ispremiješanih kostiju dislociranog kostura.

Kopča. Željezo. Kovanje. Kopča se sastoji od okrugle predice i na nju pričvršćene igle za zakopčavanje. *Dim.* pr. 3,4 cm. *Tež.* 7,91 g. *Inv. br.* 1439.

Kopča. Kopča se sastoji od okrugle predice i na nju pričvršćene igle za zakopčavanje. Predmet izgubljen. *Neinv.*

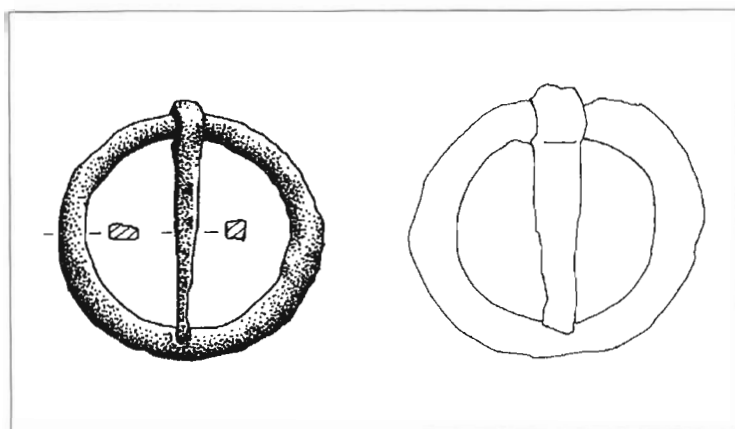

Orijentacija: I-Z *Način ukopa:* Grob je bio pokriven nepravilnim kamenim pločama. Grobna raka obložena je okomito usadenim kamenim pločama. Grob je djelomično uništen kasnijim ukopima. *Dimenzije:* (49, 42) x 140 cm. *Broj kostura u grobu:* 2 (1 in situ, 1 dislociran). *Položaj ruku:* kod kostura koji je in situ prekrizene su na prsima. *Nalazi:* novac. *Položaj nalaza:* pokraj desnog ramena kostura koji je in situ.

Novac. Venecijanski ili novac jednog od talijanskih gradova. Predmet izgubljen. *Neinv.*

Orijentacija: I-Z *Način ukopa:* Grob je bio pokriven nepravilnim kamenim pločama. Grobna raka obložena je okomito usadenim kamenim pločama. *Dimenzije:* (35, 48, 30) x 185 cm.

Grob 704

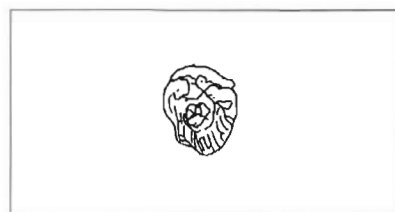

Grob 713

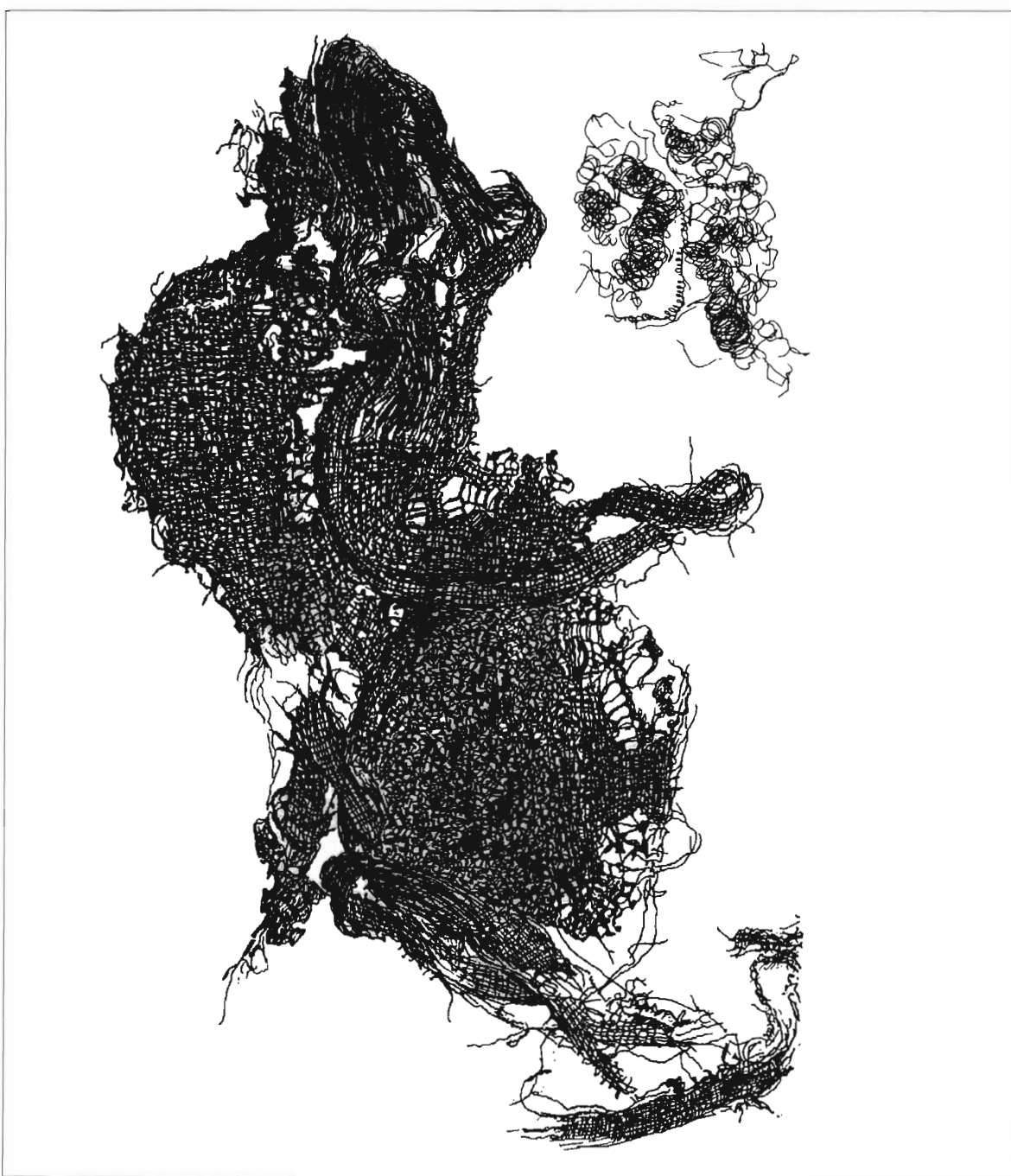

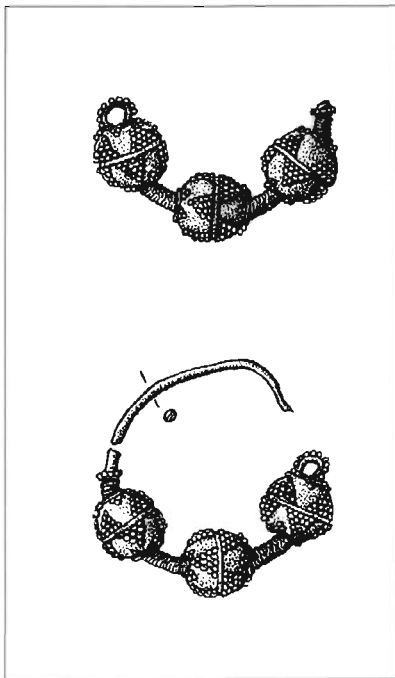

Grob 717

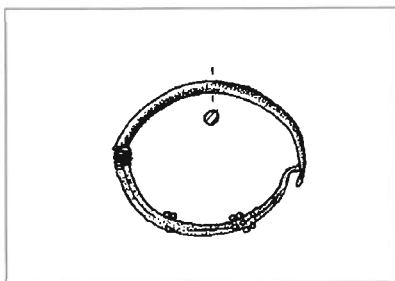

Grob 721

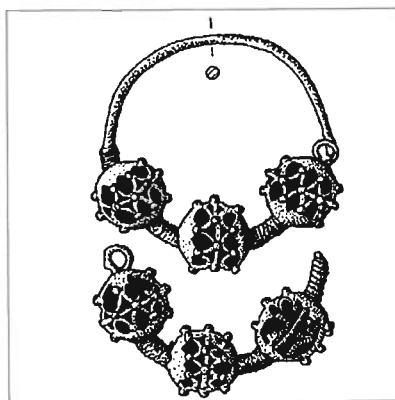

Grob 724

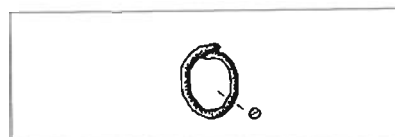

Broj kostura u grobu: 1 in situ. *Položaj ruku:* prekrížene na prsi-ma. *Nalazi:* tekstil, par naušnica. *Položaj nalaza:* ispod lubanje, s objiju strana lubanje.

Ulomak *tekstila*. Macramé. Ulomak je načinjen od zlatne bizantske niti tj. metalne niti ovijene srebrnom pozlaćenom ovo-jnicom. *Dim.* 17,5 x 9,6 cm. *Inv. br.* 1451.

Ulomak *tekstila*. Vez. Ulomak je načinjen od zlatne bizantske niti tj. metalne niti ovijene srebrnom pozlaćenom ovo-jnicom. *Dim.* 5,3 x 3,0 cm. *Neinv.*

Par *naušnica trojagodnog tipa*. Pozlaćeno srebro. Filigran i granulacija. Svaka jagoda sastoji se od dviju spojenih polutki, površina kojih je ukrašena filigranskom žicom i grozdovima od granuliranih zrna. Dijelovi karika između jagoda ukrašeni su filigranskom žicom. *Dim.* 3,0 cm, 3,0 x 3,1 cm. *Tež.* 3,27 g, 3,72 g. *Inv. br.* 1450 - 1449. *Lit.* N. JAKŠIĆ, Naušnice s tri jagode, str. 66, Tab. VI, 5.

Orijentacija: I-Z *Način ukopa:* Grob je bio pokriven nepravilnim kamenim pločama. Grobna raka obložena je okomito usadenim kamenim pločama. *Dimenzije:* (30, 36, 25) x 175 cm. *Broj kostura u grobu:* 1 in situ. *Položaj ruku:* ispružene uz tijelo. *Nalazi:* naušnica. *Položaj nalaza:* s desne strane lubanje.

Naušnica trojagodnog tipa. Srebro. Filigran. Naušnica je oštećena, te nije sačuvana niti jedna jagoda. Dijelovi karike između jagoda ukrašeni su filigranskom žicom. *Dim.* 2,5 x 1,9 cm. *Tež.* 0,86 g. *Inv. br.* 1452.

Orijentacija: I-Z *Način ukopa:* Grob je bio pokriven nepravilnim kamenim pločama. Grobna raka obložena je okomito usadenim kamenim pločama. *Dimenzije:* (45, 50, 37) x 185 cm. *Broj kostura u grobu:* 1 in situ. *Položaj ruku:* ispružene uz tijelo. *Nalazi:* par naušnica. *Položaj nalaza:* s objiju strana lubanje.

Par *naušnica trojagodnog tipa*. Srebro. Filigran i granu-lacija. Jagode su perforirane. Svaka jagoda sastoji se od dviju spo-jenih polutki, koje imaju oblik cvijeta s četiri latice i ukrašene su granuliranim zrnima. Dijelovi karika između jagoda ukrašeni su filigranskom žicom. *Dim.* 3,0 x 3,2 cm, 3,0 cm. *Tež.* 3,54 g, 2,39 g. *Inv. br.* 1453 - 1454.

Orijentacija: S-J *Način ukopa:* Grob je bio pokriven nepravilnim kamenim pločama. Grobna raka obložena je okomito usadenim kamenim pločama. *Dimenzije:* (48, 48, 39) x 104 cm. *Broj kostura u grobu:* 2 (1 in situ, 1 dislociran). *Položaj ruku:* kod kostura koji je in situ ispružene su uz tijelo. *Nalazi:* karičica. *Položaj nalaza:* kraj desne ruke kostura koji je in situ, ali između ispremiješanih kostiju dislociranog kostura.

Obična karičica. Bronca. Savijena žica. Karičica je ovalnog oblika i ima rastvorene krajeve. *Dim.* 0,7 x 1,0 cm. *Tež.* 0,14 g. *Inv. br.* 1455.

Orijentacija: I-Z *Način ukopa:* Grob je bio pokriven nepravilnim kamenim pločama. Grobna raka obložena je okomito usadenim kamenim pločama. *Dimenzije:* (56, 50, 30) x 185 cm. *Broj kostura u grobu:* 1 in situ. *Položaj ruku:* položene na karlici. *Nalazi:* par naušnica (a), tekstil (b-e). *Položaj nalaza:* na predjelu vrata (a), ispod lubanje i lijevo od lubanje (b-e).

a. Par naušnica trojagodnog tipa. Srebro. Filigran i granulacija. Svaka jagoda sastoji se od dviju spojenih polutki ukrašenih kružnicama od filigranske žice i granuliranim zrnima. Dijelovi karika između jagoda ukrašeni su filigranskom žicom. *Dim.* 2,8 x 3,2 cm, 2,5 x 3,2 cm. *Tež.* 2,96 g, 2,96 g. *Inv. br.* 1456 - 1457. *Lit.* N. JAKŠIĆ, Naušnice s tri jagode, str. 63, Tab. V, 4.

b. Ulomak tekstila. Vez i tkanje. Ulomak je načinjen od bizantske zlatne niti tj. metalne niti ovijene srebrnom pozlaćenom ovojnicom. *Dim.* 4,7 x 2,7 cm. *Inv. br.* 1458.

c. Ulomak tekstila. Vez i tkanje. Ulomak je načinjen od bizantske zlatne niti tj. metalne niti ovijene srebrnom pozlaćenom ovojnicom. *Dim.* 2,1 x 2,6 cm. *Neinv.*

d. Ulomak tekstila. Vez i tkanje. Ulomak je načinjen od bizantske zlatne niti tj. metalne niti ovijene srebrnom pozlaćenom ovojnicom. *Dim.* 2,3 x 2,7 cm. *Neinv.*

e. Ulomak tekstila. Vez i tkanje. Ulomak je načinjen od bizantske zlatne niti tj. metalne niti ovijene srebrnom pozlaćenom ovojnicom. *Dim.* 3,0 x 3,2 cm. *Neinv.*

Grob 726

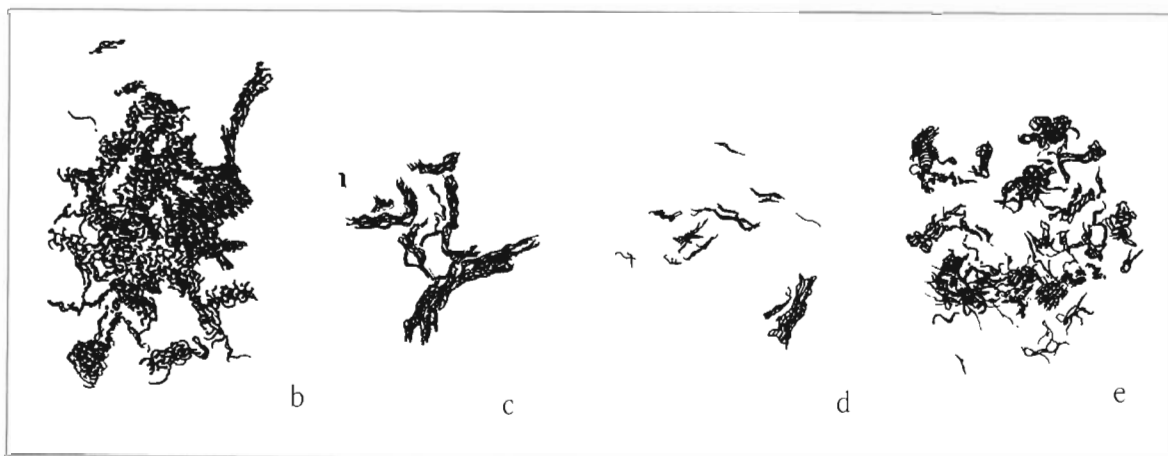

Orijentacija: I-Z *Način ukopa:* Grob je pokriven nepravilnim kamenim pločama. Grobna raka obložena je okomito usadenim kamenim pločama. *Dimenzije:* (60, 56, 46) x 185 cm. *Broj kostura u grobu:* 1 in situ. *Položaj ruku:* ispružene uz tijelo. *Nalazi:* par karičica. *Položaj nalaza:* između istrulih kostiju lubanje.

Grob 727

Par *karičica s tri koljenca*. Pozlačeno srebro. Filigran i granulacija. Koljenca su načinjena od granuliranih zrna raspoređenih u obliku zvijezde s pet krakova. Dijelovi karika između koljenaca ukrašeni su filigranskom žicom. *Dim.* 2,1 x 1,8 cm, 2,1 x 1,8 cm. *Tež.* 1,81 g, 1,77 g. *Inv. br.* 1459 - 1460.

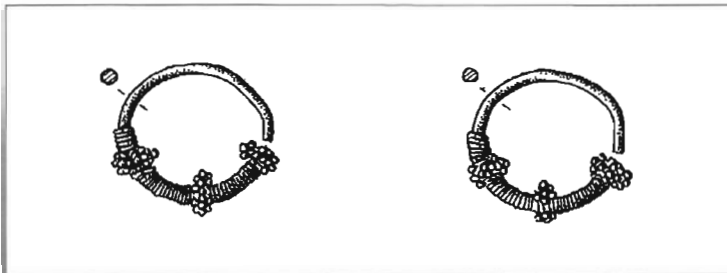

Grob 732

Orijentacija: I-Z *Način ukopa:* Grob je bio pokriven nepravilnim kamenim pločama. Grobna raka obložena je okomito usadenim kamenim pločama. *Dimenzije:* (40, 40, 38) x 176 cm. *Broj kostura u grobu:* 2 (1 in situ, 1 dislociran). *Položaj ruku:* kod kostura koji je in situ ispružene su uz tijelo. *Nalazi:* naušnica, tekstil. *Položaj nalaza:* na predjelu vrata kostura koji je in situ.

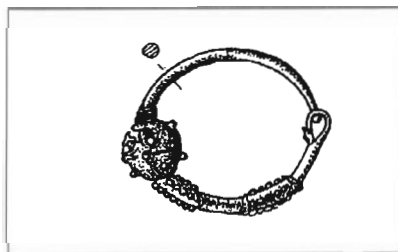

Naušnica trojagodnog tipa. Srebro. Filigran i granulacija. Predmet je oštećen. Sačuvana je jedna jagoda. Ona se sastoji od dvije spojene polutke ukrašene apliciranim kružnicama od filigranske žice i granuliranim zrnima. Dijelovi karike između jagoda ukrašeni su usporednim nizovima od granuliranih zrna. *Dim.* 2,4 x 2,0 cm. *Tež.* 2,02 g. *Inv. br.* 1461.

Tekstil. Predmet izgubljen. Crteža nema. *Neinv.*

Grob 734

Orijentacija: I-Z *Način ukopa:* Grob je bio pokriven nepravilnim kamenim pločama. Grobna raka obložena je okomito usadenim kamenim pločama. *Dimenzije:* (44, 62, 40) x 166 cm. *Broj kostura u grobu:* 1 in situ. *Položaj ruku:* prekrížene na prsima. *Nalazi:* 5 puceta, tekstil. *Položaj nalaza:* na kralježnici, na jednom od puceta.

Puceta. Srebro. Otiskivanje, lemljenje. Svako puce sastoji se od dviju spojenih polutki glatke i neukrašene površine. Na gornjoj polutki pričvršćena je ušica za udijevanje. *Dim.* 2,0 x 1,1 cm, ostala 1,7 x 1,1 cm *Tež.* 1,59 g, 1,48 g, 0,60 g, 1,62 g, 1,00 g. *Inv. br.* 1462 -1466. *Lit.* D. JELOVINA, *Starobrvatske nekropole*, T. LVII, 8; R. JURIC, *Srednjovjekovni nakit*, str. 275, Tab. VII, 21, Tab. IX, 13-15.

Tekstil. Predmet izgubljen. Crteža nema. *Neinv.*

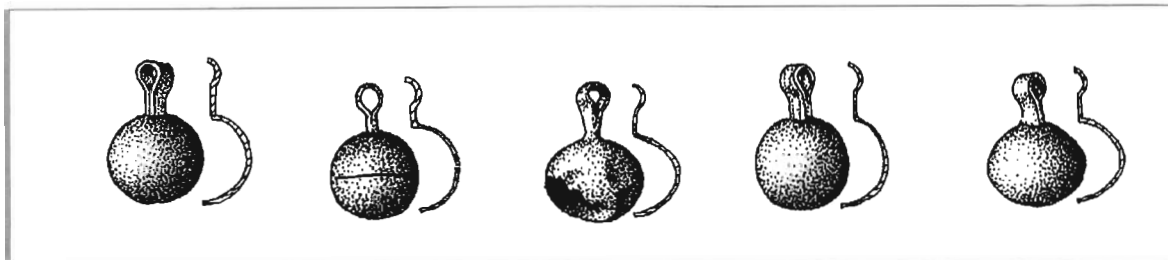

Orijentacija: I-Z *Način ukopa:* Grob je bio pokriven nepravilnim kamenim pločama. Grobna raka obložena je okomito usadenim kamenim pločama. *Dimenzije:* (48, 44, 35) x 175 cm. *Broj kostura u grobu:* 1 in situ. *Položaj ruku:* prekrížene na prsima. *Nalazi:* 2 naušnice. *Položaj nalaza:* s obiju strana lubanje.

Naušnica trojagodnog tipa. Srebro. Filigran i granulacija. Svaka jagoda sastoji se od dviju spojenih polutki ukrašenih apliciranim kružnicama od filigranske žice i granuliranim zrnima. Dijelovi karike između jagoda ukrašeni su filigranskom žicom. *Dim.* 2,2 x 2,5 cm *Tež.* 3,47 g. *Inv. br.* 1467.

Naušnica trojagodnog tipa. Filigran i granulacija. Predmet izgubljen. *Neinv.*

Orijentacija: S-J *Način ukopa:* Grob je bio pokriven nepravilnim kamenim pločama. Grobna raka obložena je okomito usadenim kamenim pločama. *Dimenzije:* (45, 30, 16) x 174 cm. *Broj kostura u grobu:* 3 (1 in situ, 2 dislocirana). *Položaj ruku:* kod kostura koji je in situ prekrížene su na prsima. *Nalazi:* par naušnica. *Položaj nalaza:* s obiju strana lubanje kostura koji je in situ.

Par naušnica trojagodnog tipa. Pozlaćeno srebro. Filigran i granulacija. Jagode su perforirane. Svaka jagoda sastoji se od dviju spojenih polutki koje imaju oblik cvijeta s osam latica, a ukrašene su granuliranim zrnima. Dijelovi karike između jagoda ukrašeni su filigranskom žicom. *Dim.* 2,2 x 2,8 cm, 2,2 x 2,8 cm. *Tež.* 2,16 g, 3,12 g. *Inv. br.* 1469 - 1470. *Lit.* D. JELOVINA, Statistički tipološko-topografski pregled, T. VI.

Orijentacija: I-Z *Način ukopa:* Grob je bio pokriven nepravilnim kamenim pločama. Grobna raka obložena je okomito usadenim kamenim pločama. *Dimenzije:* (33, 29, 28) x 155 cm. *Broj kostura u grobu:* 1 in situ. *Položaj ruku:* ispružene uz tijelo. *Nalazi:* 2 naušnice. *Položaj nalaza:* ispod lubanje.

Naušnica trojagodnog tipa. Pozlaćeno srebro. Filigran i granulacija. Naušnica je oštećena, pa nedostaje jedna jagoda. Svaka jagoda sastoji se od dviju spojenih polutki ukrašenih apliciranim kružnicama od filigranske žice te granuliranim zrnima. Dijelovi karike između jagoda ukrašeni su filigranskom žicom. *Dim.* 1,7 x 1,8 cm. *Tež.* 0,89 g. *Inv. br.* 1471.

Naušnica trojagodnog tipa. Bronca. Otiskivanje, lemljenje. Naušnica je znatno oštećena, pa je preostala tek jedna jagoda. Jagoda se sastoji od dviju spojenih polutki glatke i neukrašene površine. Dijelovi karike između jagoda nisu ukrašeni. *Dim.* 1,7 x 2,4 cm. *Tež.* 0,66 g. *Inv. br.* 1472.

Grob 735



Grob 743



Grob 745

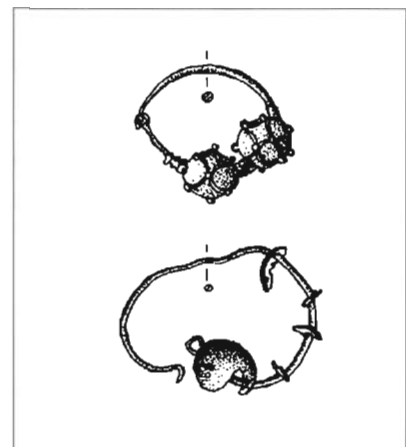

Grob 747

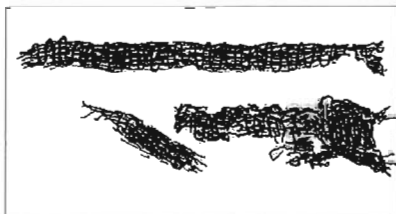

Orijentacija: I-Z *Način ukopa:* Grob je bio pokriven nepravilnim kamenim pločama. Grobna raka obložena je okomito usadenim kamenim pločama. *Dimenzije:* (48, 55) x 175 cm. *Broj kostura u grobu:* 2 (1 in situ, 1 dislociran). *Položaj ruku:* kod kostura koji je in situ položene su na karlici. *Nalazi:* tekstil. *Položaj nalaza:* oko lubanje kostura koji je in situ.

Ulomak *ukrasne tekstilne trake*. Tkanje. Traka je načinjena od bizantske zlatne niti tj. metalne niti ovijene srebrnom pozlaćenom ovojnicom. *Dim.* 5,0 x 1,9 cm. *Inv. br.* 1473.

Grob 751

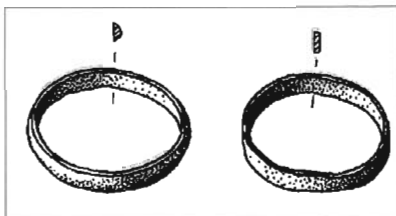

Orijentacija: I-Z *Način ukopa:* Grob je bio pokriven nepravilnim kamenim pločama. Grobna raka obložena je okomito usadenim kamenim pločama. *Dimenzije:* (54, 60, 50) x 180 cm. *Broj kostura u grobu:* 2 (1 in situ, 1 dislociran). *Položaj ruku:* kod kostura koji je in situ prekržiene su na prsima. *Nalazi:* 2 prstena. *Položaj nalaza:* na lijevoj i desnoj ruci kostura koji je in situ.

Prsten. Bronca. Savijeni lim. Vanjska površina obruča prstena glatka je i neukrašena. *Dim.* 2,0 cm *Tež.* 0,91 g. *Inv. br.* 1475.

Prsten. Bronca. Savijeni lim, graviranje. Na vanjskoj površini obruča prstena urezana su dva usporedna žlijeba. *Dim.* pr. 1,7 cm. *Tež.* 1,63 g. *Inv. br.* 1474.

Grob 756 a-b

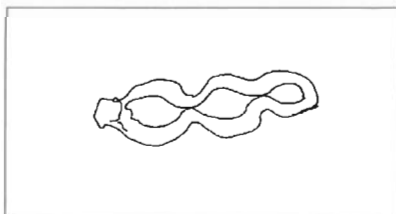

Orijentacija: SI-JZ *Način ukopa:* Dvojni grob. Bio je pokriven nepravilnim kamenim pločama. Grobna raka obložena je okomito usadenim kamenim pločama i podijeljena na dva dijela središnjom pregradom načinjenom također od okomito usadenih kamenih ploča. *Dimenzije:* 756 a - (62, 56, 32) x 190 cm, 756 b - (43, 50, 38) x 190 cm. *Broj kostura u grobu:* 756 a - 1 in situ, 756 b - 1 in situ. *Položaj ruku:* 756 a - ispružene uz tijelo, 756 b - ispružene uz tijelo. *Nalazi:* 756 a - kopča, 756 b - par naušnica, prsten. *Položaj nalaza:* pokraj lubanje, s objiju strana lubanje, na desnoj ruci.

Kopča. Bronca. Predmet izgubljen. *Neinv.*

Par *naušnica trojagodnog tipa*. Pozlaćeno srebro. Filigran. Jagode su perforirane. Svaka jagoda sastoji se od dviju spojenih polutki, koje imaju oblik cvijeta s četiri latice, a na njih su prilemljeni ukrasi u obliku kolutića od filigranske žice. Dijelovi

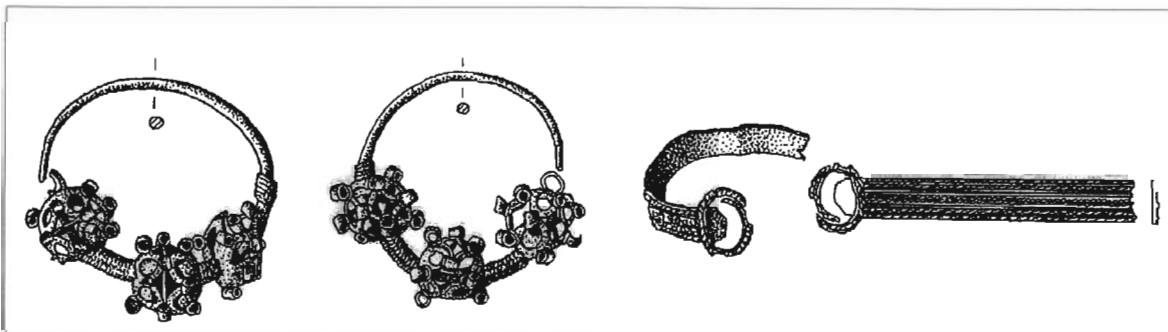

karika između jagoda ukrašeni su filigranskom žicom. *Dim.* 3,0 x 3,1 cm, 3,0 x 2,2 cm. *Tež.* 3,89 g, 4,10 g. *Inv. br.* 1476 - 1477.

Prsten. Srebro. Savijeni lim, graviranje, lemljenje, filigran. Obruč prstena ukrašen je apliciranom filigranskom žicom. Na njega je pričvršćena ovalna pločica, u koju je bio uloženi kamen. *Dim.* 2,0 cm. *Tež.* 1,10 g. *Inv. br.* 1478.

Orijentacija: J-S *Način ukopa:* Grob je bio pokriven nepravilnim kamenim pločama. Grobna raka obložena je okomito usadenim kamenim pločama. *Dimenzije:* (28, 37, 26) x 155 cm. *Broj kostura u grobu:* 4 (1 in situ, 3 dislocirana). *Položaj ruku:* ispružene uz tijelo. *Nalazi:* novac. *Položaj nalaza:* u ustima kostura koji je in situ.

Novac. Predmet izgubljen. *Neinv.*

Orijentacija: I-Z *Način ukopa:* Grob je bio pokriven nepravilnim kamenim pločama. Grobna raka obložena je okomito usadenim kamenim pločama. *Dimenzije:* (49, 45, 26) x 175 cm. *Broj kostura u grobu:* 7 (1 in situ, 6 dislociranih). *Položaj ruku:* kod kostura koji je in situ desna ruka položena je na prsima, a lijeva ispružena uz tijelo. *Nalazi:* prsten. *Položaj nalaza:* na članku prsta između ispremiješanih kostiju dislociranih kostura.

Prsten. Bronca. Savijeni lim. Obruč prstena glatke je i neukrašene površine. Na jednom je mjestu proširen. Na tom proširenju nalazi se udubljenje u koje je bio uloženi kamen ili staklo. *Dim. pr.* 2,0 cm *Tež.* 1,05 g. *Inv. br.* 1479.

Orijentacija: SI-JZ *Način ukopa:* Grob je bio pokriven nepravilnim kamenim pločama. Grobna raka obložena je okomito usadenim kamenim pločama. *Dimenzije:* (46, 42, 45) x 200 cm. *Broj kostura u grobu:* 2 (1 in situ, 1 dislociran). *Položaj ruku:* kod kostura koji je in situ položene su na karlici. *Nalazi:* novac, ulomak žice. *Položaj nalaza:* pokraj desne ruke i kraj lijeve ruke kostura koji je in situ.

Novac. Predmet izgubljen. *Neinv.*

Ulomak žice. Predmet izgubljen. *Neinv.*

Orijentacija: I-Z *Način ukopa:* Grob je bio pokriven nepravilnim kamenim pločama. Grobna raka obložena je okomito usadenim kamenim pločama. *Dimenzije:* (52, 48, 35) x 200 cm. *Broj kostura u grobu:* 1 in situ. *Položaj ruku:* desna ruka položena na karlici, a lijeva ispružena uz tijelo. *Nalazi:* par naušnica. *Položaj nalaza:* s objiju strana lubanje.

Par naušnica trojagodnog tipa. Pozlaćeno srebro. Filigran i granulacija. Jagode su perforirane. Svaka jagoda sastoji se od dviju spojenih polutki, koje imaju oblik cvijeta s osam latica, a

Grob 775

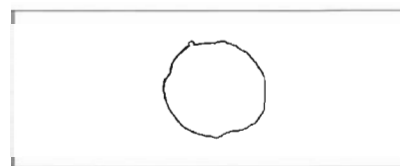

Grob 778

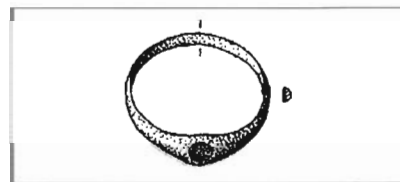

Grob 783

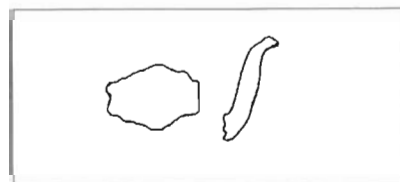

Grob 784

ukrašene su granuliranim zrnima. Dijelovi karika između jagoda ukrašeni su usporednim nizovima od granuliranih zrna. *Dim.* 2,2 x 2,5 cm, 2,2 x 2,5 cm. *Tež.* 2,15 g, 2,70 g. *Inv. br.* 1480 - 1481. *Lit.* D. JELOVINA, *Starohrvatske nekropole*, T. LVII, 9-10; N. JAKŠIĆ, *Naušnice s tri jagode*, str. 52, Tab. I, 5.; R. JURIC, *Srednjovjekovni nakit*, str. 280-281., Tab. IX, 8.; D. JELOVINA, *Starohrvatska crkva*, str. 42.

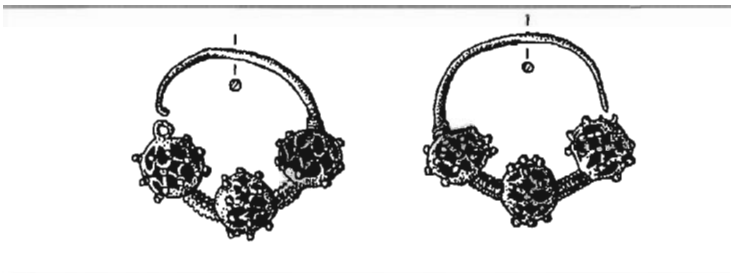

Grob 801

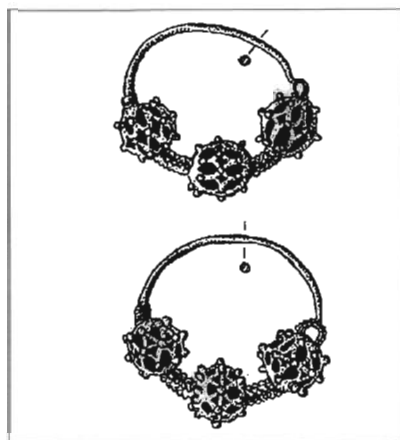

Orijentacija: I-Z. *Način ukopa:* Grob je bio pokriven nepravilnim kamenim pločama. Grobna raka obložena je okomito usađenim kamenim pločama. *Dimenzije:* (46, 44, 35) x 190 cm. *Broj kostura u grobu:* 1 in situ. *Položaj ruku:* ispružene uz tijelo. *Nalazi:* par naušnica. *Položaj nalaza:* s objiju strana lubanje.

Par *naušnica trojagodnog tipa*. Pozlaćeno srebro, srebro. Filigran i granulacija. Jagode su perforirane. Svaka jagoda sastoji se od dviju spojenih polutki, koje imaju oblik cvijeta s osam latica, a ukrašene su granuliranim zrnima. Dijelovi karika između jagoda ukrašeni su usporednim nizovima od granuliranih zrna. *Dim.* 2,3 x 2,2 cm, 2,5 x 2,5 cm. *Tež.* 2,07 g, 3,21 g. *Inv. br.* 1482 - 1483. *Lit.* N. JAKŠIĆ, *Naušnice s tri jagode*, str. 52, Tab. I, 6.

Grob 807

Orijentacija: I-Z. *Način ukopa:* Grob je bio pokriven nepravilnim kamenim pločama. Grobna raka obložena je okomito usađenim kamenim pločama. *Dimenzije:* (60, 50, 34) x 195 cm. *Broj kostura u grobu:* 1 in situ. *Položaj ruku:* ispružene uz tijelo. *Nalazi:* par naušnica. *Položaj nalaza:* s objiju strana lubanje.

Par *naušnica trojagodnog tipa*. Pozlaćeno srebro. Filigran i granulacija. Jagode su perforirane. Svaka jagoda sastoji se od dviju spojenih polutki u obliku cvijeta s četiri latice i ukrašena je pilemljenim kolutićima od filigranske žice. Dijelovi karika između

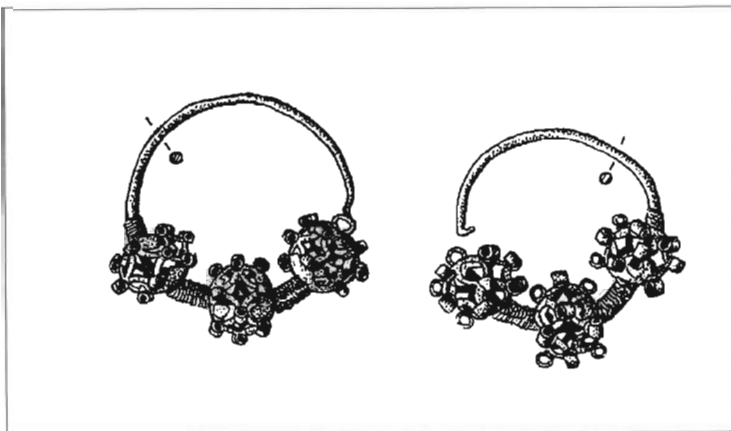

jagoda ukrašeni su filigranskom žicom. *Dim.* 3,0 x 3,2 cm, 2,6 x 2,8 cm. *Tež.* 3,24 g, 4,00 g. *Inv. br.* 1484 - 1485. *Lit.* N. JAKŠIĆ, *Naušnice s tri jagode*, str. 54, Tab. II, 9.

Orijentacija: I-Z *Način ukopa:* Grob je bio pokriven nepravilnim kamenim pločama. Grobna raka obložena je okomito usadenim kamenim pločama. *Dimenzije:* (65, 58, 35) x 190 cm. *Broj kostura u grobu:* 1 in situ. *Položaj ruku:* ispružene uz tijelo. *Nalazi:* par naušnica, tekstil. *Položaj nalaza:* s objiju strana lubanje, s lijeve strane lubanje.

Par *naušnica trojagodnog tipa*. Filigran i granulacija. Svaka jagoda sastoji se od dviju spojenih polutki ukrašenih filigranskom žicom i grozdovima od granuliranih zrna. Dijelovi karika između jagoda ukrašeni su filigranskom žicom. Predmeti izgubljeni. *Neinv.*

Ulomak *tekstila*. *Vež.* Načinjen je od dvije vrste niti; svilene i zlatne bizantske tj. metalne niti ovijene srebrnom pozlaćenom ovojnicom, kojima su izvedeni motivi svastika i grifona. *Dim.* 11,5 x 10,5 cm. *Inv. br.* 1488. *Lit.* M. DRAGIČEVIĆ, *Nekoliko fragmenata tekstila iz grobova nekropole Sv. Spas u selu Cetini kod Vrlike (dalje: Nekoliko fragmenata)*, *Starohrvatska prosvjeta*, Split, Ser. III, 12 (1982), str. 161, Tab. II, sl. 1-2.

Grob 808

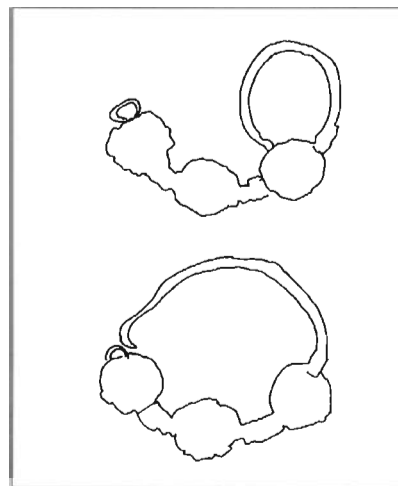

Grob 809

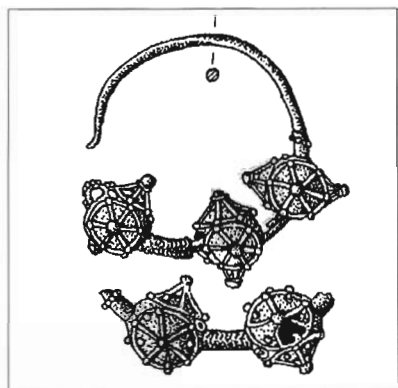

Orijentacija: I-Z *Način ukopa:* Grob je bio pokriven nepravilnim kamenim pločama. Grobna raka obložena je okomito usadenim kamenim pločama. *Dimenzije:* (46, 46 38) x 177 cm. *Broj kostura u grobu:* 2 (1 in situ, 1 dislociran). *Položaj ruku:* kod kostura koji je in situ ispružene su uz tijelo. *Nalazi:* par naušnica. *Položaj nalaza:* s obiju strana lubanje.

Par *naušnica trojagodnog tipa*. Srebro. Filigran i granulacija. Svaka jagoda sastoji se od dviju spojenih polutki ukrašenih apliciranim kružnicama od filigranske žice i granuliranim zrnima. Dijelovi karika između jagoda ukrašeni su filigranskom žicom. *Dim.* 2,7 x 3,4 cm, 3,0 cm. *Tež.* 3,55 g, 2,51 g. *Inv. br.* 1423-1424.

Grob 823

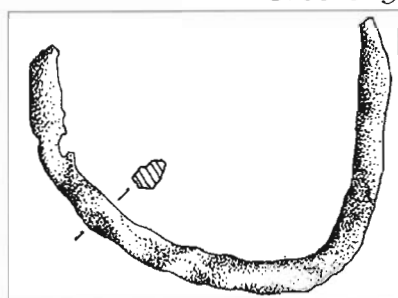

Orijentacija: SI-JZ *Način ukopa:* Grob je bio pokriven nepravilnim kamenim pločama. Grobna raka obložena je okomito usadenim kamenim pločama. *Dimenzije:* (48, 50, 36) x 190 cm. *Broj kostura u grobu:* 2 (1 in situ, 1 dislociran). *Položaj ruku:* kod kostura koji je in situ položene su na karlici. *Nalazi:* kopča. *Položaj nalaza:* ispod karlice kostura koji je in situ.

Kopča. Željezo. Kovanje. Predmet je oštećen. Sačuvan je samo ulomak predice. *Dim.* 4,5 cm. *Tež.* 4,62 g. *Inv. br.* 1491.

Grob 826

Orijentacija: I-Z *Način ukopa:* Grob je bio pokriven nepravilnim kamenim pločama. Grobna raka obložena je okomito usadenim kamenim pločama. *Dimenzije:* (43, 47, 34) x 160 cm. *Broj kostura u grobu:* 2 (1 in situ, 1 dislociran). *Položaj ruku:* ispružene uz tijelo. *Nalazi:* par naušnica. *Položaj nalaza:* ispod lubanje kostura koji je in situ.

Par *naušnica trojagodnog tipa*. Pozlaćeno srebro. Filigran i granulacija. Svaka jagoda sastoji se od dviju spojenih polutki ukrašenih apliciranim kružnicama od filigranske žice, te prilemljenim valjkastim stupićima i granuliranim zrnima. Dijelovi karika između jagoda ukrašeni su filigranskom žicom. *Dim.* 3,2 x 3,3 cm, 3,1 x 3,2 cm. *Tež.* 5,63 g, 5,34 g. *Inv. br.* 1492 - 1493. *Lit.* D. JELOVINA, *Starohrvatske nekropole*, T. LVII, 11-12.

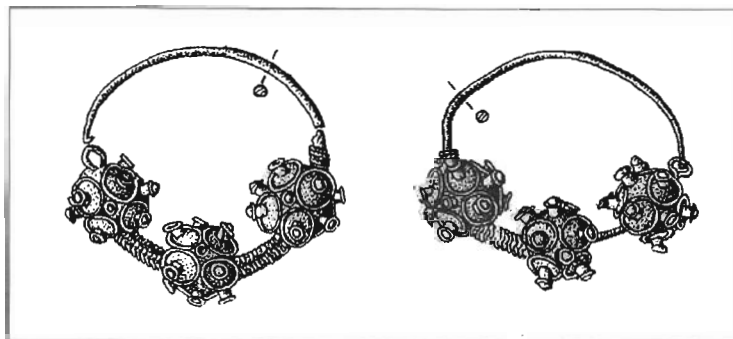

Grob 832

Orijentacija: I-Z *Način ukopa:* Grob je bio pokriven nepravilnim kamenim pločama. Grobna raka obložena je okomito usadenim kamenim pločama. *Dimenzije:* (48, 47, 27) x 180 cm. *Broj kostura u grobu:* 1 in situ. *Položaj ruku:* položene na karlici. *Nalazi:* par naušnica. *Položaj nalaza:* s obiju strana lubanje.

Par *naušnica trojagodnog tipa*. Srebro, pozlačeno srebro. Filigran i granulacija. Jagode su perforirane. Svaka jagoda sastoji se od dviju spojenih polutki koje imaju oblik cvijeta s osam latica, a ukrašene su granuliranim zrnima. Dijelovi karika između jagoda ukrašeni su filigranskom žicom. *Dim.* 3,0 x 3,1 cm, 2,8 x 3,7 cm. *Tež.* 3,72 g, 4,25 g. *Inv. br.* 1494 - 1495.

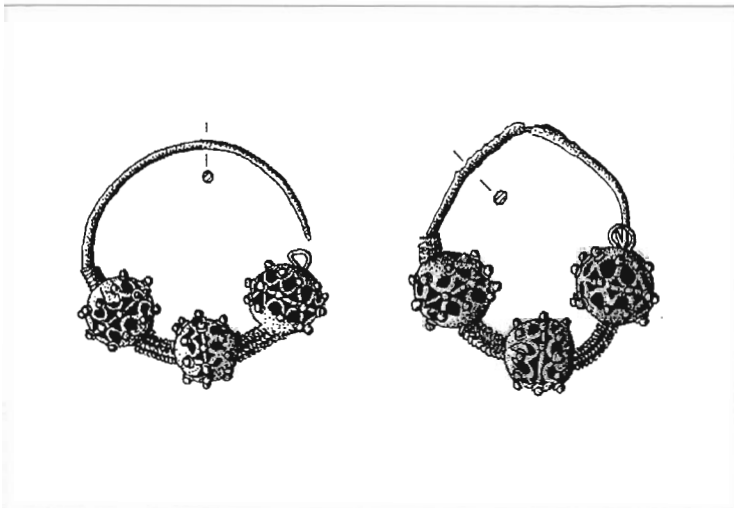

Orijentacija: I-Z *Način ukopa:* Grob je bio pokriven nasutom zemljom. Grobna raka ukopana je u prostu zemlju. *Dimenzije:* (35, 44, 35) x 168 cm. *Broj kostura u grobu:* 1 in situ. *Položaj ruku:* prekrížene na prsima. *Nalazi:* novac. *Položaj nalaza:* pokraj lubanje.

Novac. Srebro. Predmet izgubljen. *Neinv.*

Orijentacija: I-Z *Način ukopa:* Grob ispod stećka. Bio je pokriven nepravilnim kamenim pločama. Grobna raka obložena je okomito usadenim kamenim pločama. Grob je 1907. opljačkan i djelomično uništen. *Dimenzije:* (60, 67, 60) x 210 cm. *Broj kostura u grobu:* 1 dislociran. *Položaj ruku:* nije se mogao utvrditi. *Nalazi:* par ostruga, prsten, koplje. *Položaj nalaza:* u zemlji unutar grobne rake, kamo su ponovno ubačeni nakon prvog pretraživanja groba.

Par ostruga. Ostružni krakovi na završecima su uvijeni tako da lukovi imaju oblik slova. Završavaju okruglim proširenjima s otvorima u koje su se umetali dijelovi garniture za zakopčavanje. Na tjemenu luka pričvršćen je stupić s pet plosnatih, radijalno raspoređenih šiljaka, koji formiraju ostružnu zvijezdu. Predmeti izgubljeni. *Neinv.*

Prsten. Zlato. Prsten ima obruč kružnog oblika. Na obruč je pričvršćena kazeta, u koju je uloženi kamen ili staklo. Predmet izgubljen. *Neinv.*

Koplje. Željezo. Kovanje. Vrh koplja listolikog je oblika. Tuljac za nasad na donjem je kraju proširen. *Dim.* d.19,7 cm. *Tež.* 81,25 g. *Neinv.*

Grob 833



Grob 834

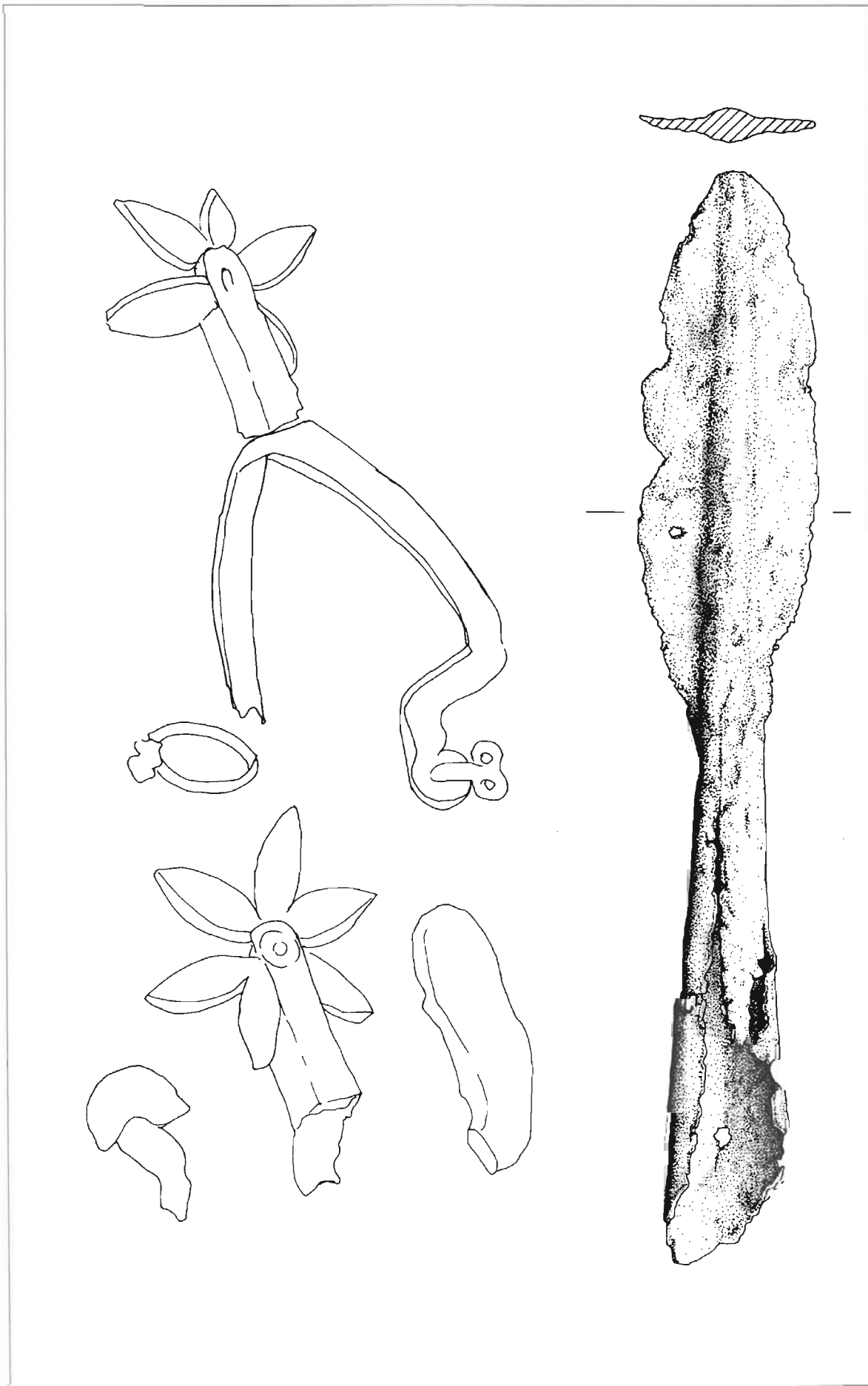

Orijentacija: I-Z *Način ukopa:* Grob je bio pokriven nepravilnim kamenim pločama. Grobna raka obložena je okomito usadenim kamenim pločama. *Dimenzije:* (33, 44, 20) x 180 cm. *Broj kostura u grobu:* 1 in situ. *Položaj ruku:* ispružene uz tijelo. *Nalazi:* naušnica. *Položaj nalaza:* ispod rebara.

Naušnica trojagodnog tipa. Filigran i granulacija. Predmet izgubljen. *Neinv.*

**Nedostaju podaci o okolnostima nalaza.*

Ulomak tekstila. Pozamanterija. Načinjen je od dvije vrste niti; svilene i zlatne bizantske tj. metalne niti ovijene srebrnom pozlaćenom ovojnicom. *Dim.* 3,7 x 9,0 cm. *Inv. br.* 1500.

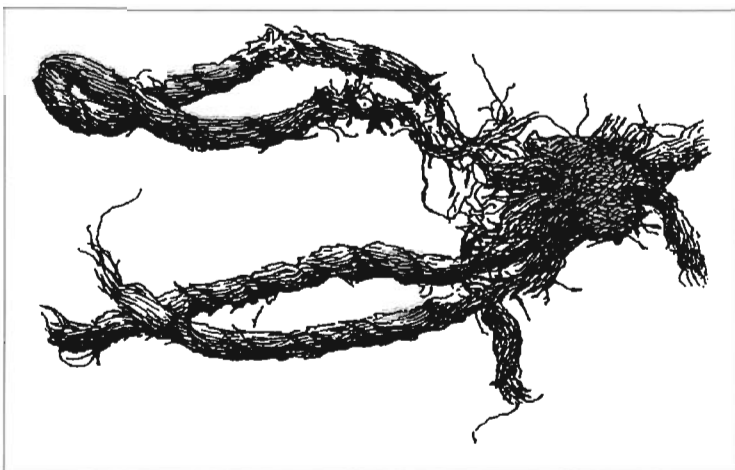

Orijentacija: I-Z *Način ukopa:* Grob je bio pokriven nepravilnim kamenim pločama. Grobna raka obložena je okomito usadenim kamenim pločama. *Dimenzije:* (38, 42, 20) x 170 cm. *Broj kostura u grobu:* 1 in situ. *Položaj ruku:* prekrizene na prsima. *Nalazi:* kopča. *Položaj nalaza:* na karlici.

Kopča. Željezo. Predmet izgubljen. *Neinv.*

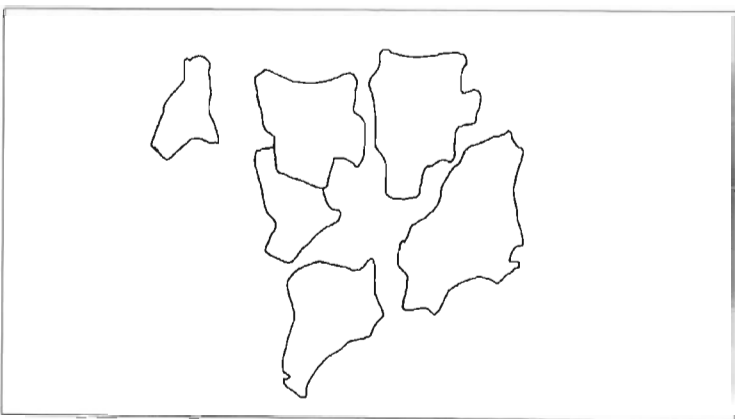

Orijentacija: I-Z *Način ukopa:* Grob je bio pokriven nepravilnim kamenim pločama. Grobna raka obložena je okomito usadenim kamenim pločama. *Dimenzije:* (52, 48, 45) x 190 cm. *Broj kostura u grobu:* 2 (1 in situ, 1 dislociran). *Položaj ruku:* kod kostura koji je in situ prekrizene su na prsima. *Nalazi:* par

Grob 835

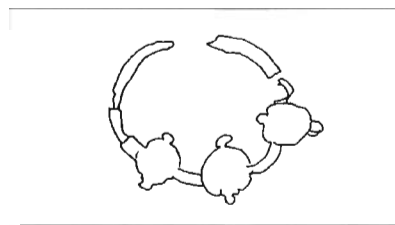

Grob 836

Grob 848

Grob 856

naušnica. *Položaj nalaza*: ispod lubanje kostura koji je in situ.

Par *naušnica trojagodnog tipa*. Pozlaćeno srebro. Filigran i granulacija. Jagode su perforirane. Svaka jagoda sastoji se od dviju spojenih polutki, koje imaju oblik cvijeta s osam latica, a ukrašene su granuliranim zrnima. Dijelovi karika između jagoda ukrašeni su filigranskom žicom. *Dim.* 2,7 x 2,6 cm, 2,7 x 2,8 cm. *Tež.* 3,29 g, 3,32 g. *Inv. br.* 1501 - 1502. *Lit.* D. JELOVINA, *Starohrvatske nekropole*, T. LVII, 13-14; N. JAKŠIĆ, *Nakit 14. stoljeća*, T. II,5.; D. JELOVINA, *Starohrvatska crkva*, str. 42.



Grob 860

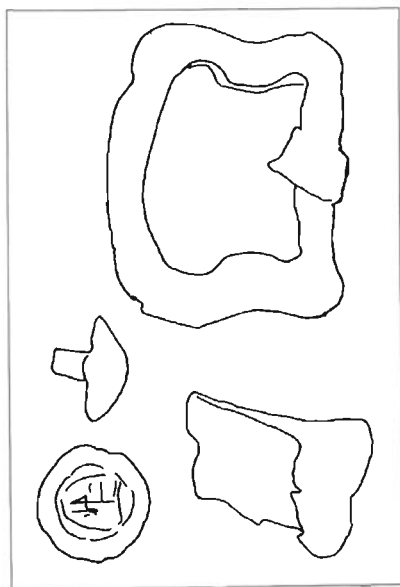

Orijentacija: I-Z. *Način ukopa*: Grob je bio pokriven nepravilnim kamenim pločama. Grobna raka obložena je okomito usadenim kamenim pločama. *Dimenzije*: (39, 45, 40) x 185 cm. *Broj kostura u grobu*: 2 (1 in situ, 1 dislociran). *Položaj ruku*: kod kostura koji je in situ ispružene su uz tijelo. *Nalazi*: kopča, zakovice s remena, jezičac s remena, novac. *Položaj nalaza*: kopča i zakovice na položaju karlice, a novac između ispremižešanih kostiju dislociranog kostura.

Kopča. Predmet je oštećen. Predica je gljivastog oblika, a imala je jedan trn. Predmet izgubljen. *Neinv.*

Zakovice s remena. Predmeti izgubljeni. *Neinv.*

Jezičac s remena. Predmet izgubljen. *Neinv.*

Novac. Ludovik I. Anžuvinski (1342.-1382.), srebro, denar. Predmet izgubljen. *Neinv.* (L. RETHY, str. 94 -96).

Grob 868

Orijentacija: I-Z. *Način ukopa*: Grob je bio pokriven nepravilnim kamenim pločama. Grobna raka obložena je okomito usadenim kamenim pločama. *Dimenzije*: (46, 40, 32) x 170 cm. *Broj kostura u grobu*: 1 in situ. *Položaj ruku*: prekržižene na prsima. *Nalazi*: par naušnica. *Položaj nalaza*: s objiju strana lubanje.

Par *naušnica trojagodnog tipa*. Srebro. Filigran i granulacija. Jagode su perforirane. Svaka jagoda sastoji se od dviju spojenih polutki, koje imaju oblik cvijeta s osam latica, a ukrašene su granuliranim zrnima. Dijelovi karika između jagoda ukrašeni su

filigranskom žicom. *Dim.* 2,3 x 2,2 cm, 2,4 x 2,3 cm. *Tež.* 2,45 g, 2,36 g. *Inv. br.* 1503 - 1504.

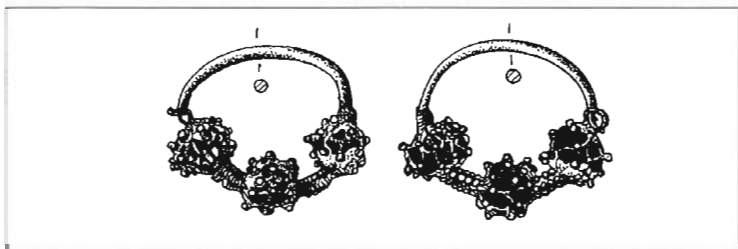

Orijentacija: I-Z *Način ukopa:* Grob je bio pokriven nepravilnim kamenim pločama. Grobna raka obložena je okomito usadenim kamenim pločama. *Dimenzije:* (45, 45, 25) x 155 cm. *Broj kostura u grobu:* 4 (1 in situ, 3 dislocirana). *Položaj ruku:* kod kostura koji je in situ lijeva je ruka ispružena a desna položena na prsima. *Nalazi:* naušnica, keramički pršljen. *Položaj nalaza:* u zemlji unutar grobne rake, na karlici kostura koji je in situ.

Grob 869

Naušnica trojagodnog tipa. Filigran. Predmet izgubljen. *Neinv.*

Keramički pršljen. Kružnog je oblika i ima otvor po sredini. Predmet izgubljen. *Neinv.*

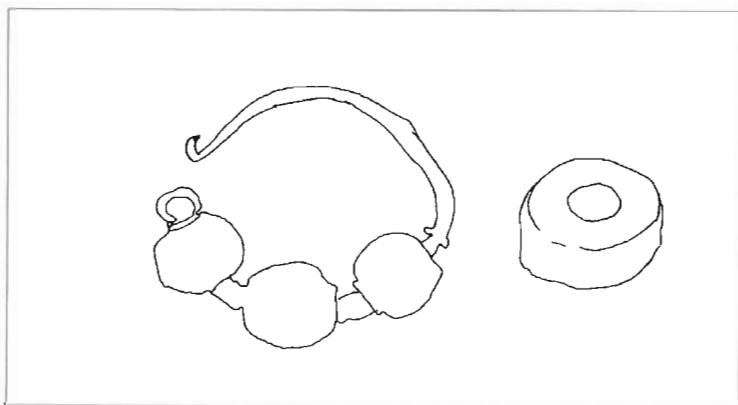

1. Nadgrobne ploče i prvi sloj grobova u sondi sjeverno od crkve
 2. Drugi sloj grobova u sondi sjeverno od crkve
 3. Najdonji sloj grobova u sondi sjeverno od crkve.
- Dokumentacija iz 1948. godine, crtao T. Marasović



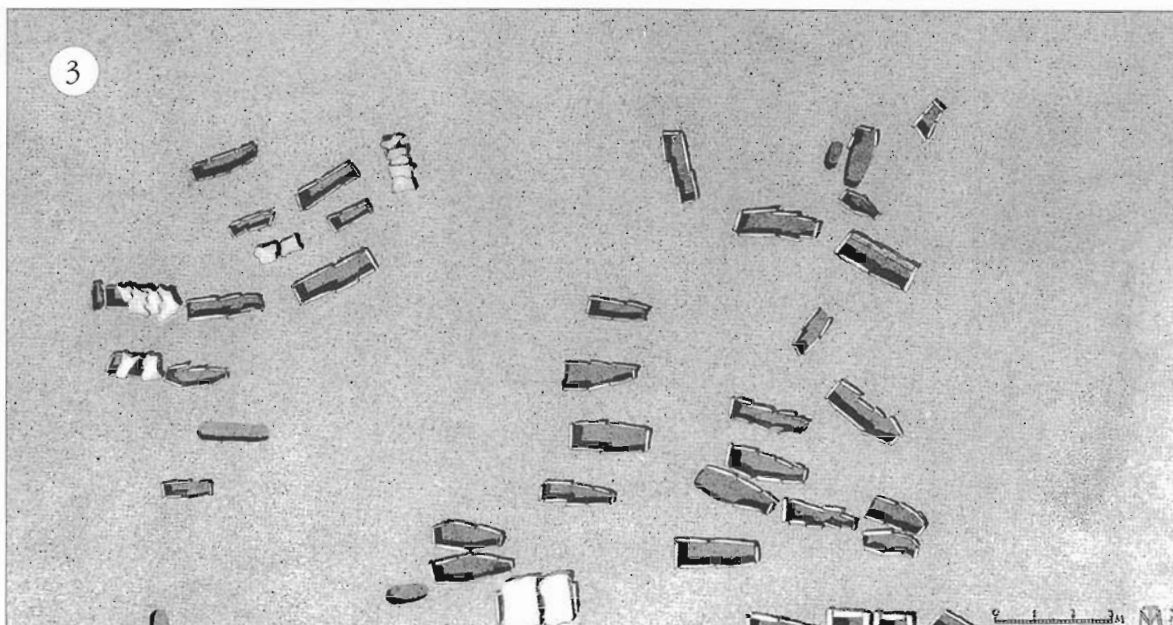

Grob 870

Orijentacija: I-Z *Način ukopa:* Grob je bio pokriven nepravilnim kamenim pločama. Grobna raka obložena je okomito usadenim kamenim pločama. *Dimenzije:* (50, 50, 27) x 140 cm. *Broj kostura u grobu:* 8 (kosturnica). *Položaj ruku:?* *Nalazi:* nož. *Položaj nalaza:* između ispremiješanih kostiju unutar grobne rake.

Nož. Željezo. Kovanje. Predmet je oštećen. Nedostaje dio drška. Držak i hrbat su ravni, a oštrica blago povijena. *Dim. d.* 8,9 cm, oštrice 1,5 cm, drška 1,0 cm. *Tež.* 13,30 g. *Inv. br.* 1505.

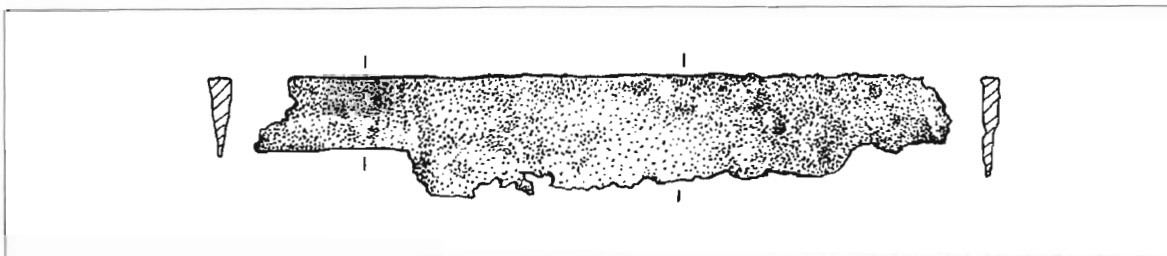

Orijentacija: I-Z *Način ukopa:* Grob je bio pokriven nepravilnim kamenim pločama. Grobna raka obložena je okomito usadenim kamenim pločama. *Dimenzije:* (47, 48, 36) x 165 cm. *Broj kostura u grobu:* 1 in situ. *Položaj ruku:* ispružene uz tijelo. *Nalazi:* par naušnica. *Položaj nalaza:* s objiju strana lubanje.

Par *naušnica trojagodnog tipa*. Pozlaćeno srebro. Filigran i granulacija. Bočne jagode kuglastog su oblika i načinjene od dviju spojenih polutki na koje je apliciran ukras od filigranske žice u obliku cvijeta s osam latica, a površina im je ukrašena granuliranim zrnima. Središnja kruškolika jagoda također je prekrivena ukrasom od aplicirane filigranske žice i granuliranim zrnima u obliku grozdova. Na njezinu vrhu nalazi se mala kuglasta jagoda ukrašena grozdovima od granuliranih zrna s pričvršćenom ušicom, a na dnu su prilemljeni kolutići od filigranske žice. *Dim.* 2,7 x 4,3 cm, 2,7 x 4,3 cm. *Tež.* 10, 65 g, 10,73 g. *Inv. br.* 1506 - 1507. *Lit.* D. JELOVINA, Statistički tipološko-topografski pregled, T. VII; ISTI, Starohrvatske nekropole, Split, 1976., T. LVII, 15-16; UMJETNOST NA TLU JUGOSLAVIJE (*Rani srednji vijek*), Beograd-Zagreb-Mostar, 1986, str. 127, sl. 82.; R. JURIC, Srednjovjekovni nakit, str. 280-281, Tab. IX, 11.; ISTI, Srednjovjekovni nakit u Kaštelima, *Znanstveni skup Kaštel-Sućurac od prapovijesti do XX. stoljeća*, Zbornik, Kaštel Sućurac, 1992., Tabla. V, 10; D. JELOVINA, *Starohrvatsko kulturno blago*, Zagreb, 1989., str. 75.; D. JELOVINA, *Starohrvatska crkva*, str. 42.

Grob 872

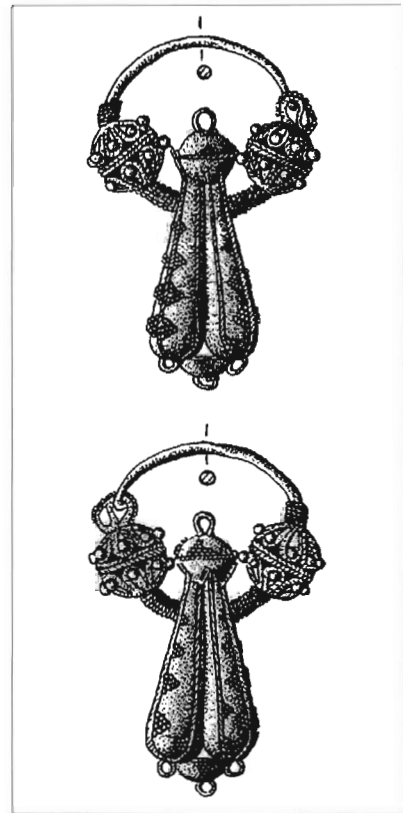

Grob 879

Orijentacija: I-Z *Način ukopa:* Grob je bio pokriven nepravilnim kamenim pločama. Grobna raka obložena je okomito usadenim kamenim pločama. *Dimenzije:* (45, 55, 33) x 188 cm. *Broj kostura u grobu:* 2 (1 in situ, 1 dislociran). *Položaj ruku:* kod kostura koji je in situ prekrizene su na prsima. *Nalazi:* alka, kopča. *Položaj nalaza:* uz lijevu bedrenu kost, na karlici kostura koji je in situ .

Alka. Željezo. Kovanje. Predmet je kružnog oblika. *Dim.* pr. 3,3 cm. *Tež.* 8,09 g. *Inv. br.* 1508.

Kopča. Željezo. Kovanje. Predmet je oštećen. Kopča se sastoji od okrugle predice i na nju pričvršćenog trna. *Dim.* pr. 3,0 cm. *Tež.* 6,35 g. *Inv. br.* 1509.

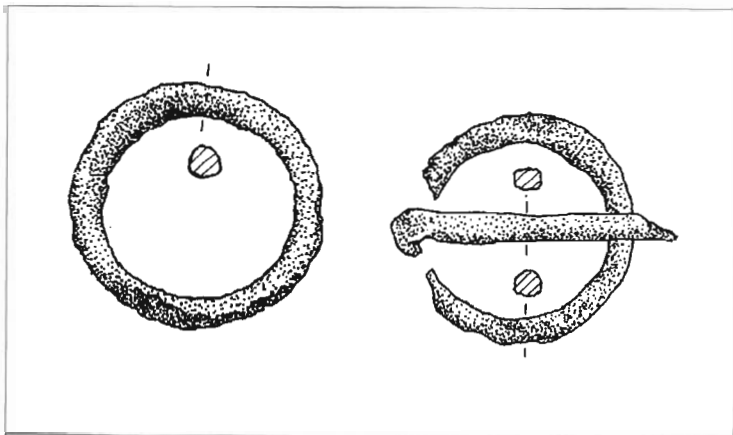

Grob 880

Orijentacija: I-Z. *Način ukopa:* Grob je bio pokriven nepravilnim kamenim pločama. Grobna raka obložena je okomito usadenim kamenim pločama. *Dimenzije:* (56, 53, 49) x 152 cm. *Broj kostura u grobu:* 1 in situ. *Položaj ruku:* ispružene uz tijelo. *Nalazi:* par naušnica, novac. *Položaj nalaza:* s objiju strana lubanje, ispod lubanje.

Novac. Predmet izgubljen. *Neinv.*

Par *naušnica trojagodnog tipa*. Pozlačeno srebro, srebro. Filigran i granulacija. Jagode su perforirane. Svaka jagoda sastoji se od dviju spojenih polutki, koje imaju oblik cvijeta s osam latica, a ukrašene su granuliranim zrnima. Dijelovi karika između jagoda ukrašeni su filigranskom žicom. *Dim.* 2,5 x 3,0 cm, 2,4 x 3,0 cm. *Tež.* 5,55 g, 5,85 g. *Inv. br.* 1510 - 1511. *Lit.* D. JELOVINA, *Starohrvatske nekropole*, T. LIX, 1-2.

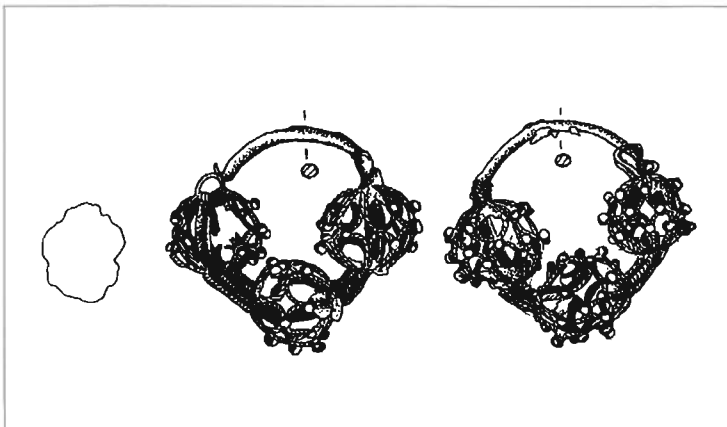

Grob 881

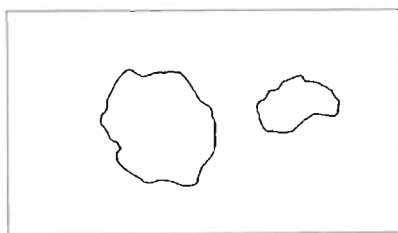

Orijentacija: I-Z. *Način ukopa:* Grob je bio pokriven nepravilnim kamenim pločama. Grobna raka obložena je okomito usadenim kamenim pločama. *Dimenzije:* (37, 40, 18) x 180 cm. *Broj kostura u grobu:* 3 (1 in situ, 2 dislocirana). *Položaj ruku:* kod kostura koji je in situ desna ruka ispružena je uz tijelo, a lijeva položena na karlici. *Nalazi:* novac - 2 kom. *Položaj nalaza:* između ispremiješanih kostiju dislociranih kostura.

Novac. Predmet izgubljen. *Neinv.*

Novac. Predmet izgubljen. *Neinv.*

Grob 884

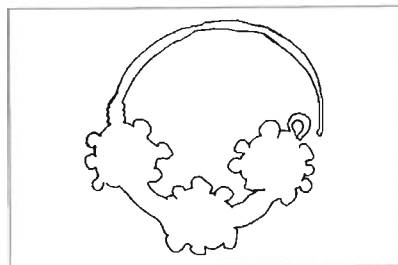

Orijentacija: SI-JZ. *Način ukopa:* Grob je bio pokriven nepravilnim kamenim pločama. Grobna raka obložena je okomito usadenim kamenim pločama. *Dimenzije:* (40, 46, 19) x 198 cm. *Broj kostura u grobu:* 3 (1 in situ, 2 dislocirana). *Položaj ruku:* kod kostura koji je in situ ispružene su uz tijelo. *Nalazi:* naušnica. *Položaj nalaza:* u slobodnoj zemlji iznad pokrova groba.

Naušnica trojagodnog tipa. Filigran i granulacija. Predmet izgubljen. *Neinv.*

Grob 885

Orijentacija: SI-JZ. *Način ukopa:* Grob je bio pokriven nepravilnim kamenim pločama. Grobna raka obložena je okomito

to usadenim kamenim pločama. *Dimenzije:* (44, 50, 36) x 185 cm. *Broj kostura u grobu:* 3 dislocirana. *Položaj ruku:?* *Nalazi:* novac. *Položaj nalaza:* između ispremiješanih kostiju dislociranih kostura.

Novac. Venecijanski soldin, srebro. Predmet izgubljen. *Neinv.*

Orijentacija: JI-SZ *Način ukopa:* Grob je bio pokriven nepravilnim kamenim pločama. Grobna raka obložena je okomito usadenim kamenim pločama. *Dimenzije:* (38, 42, 37) x 132 cm. *Broj kostura u grobu:* 1 in situ. *Položaj ruku:* položene na karlici. *Nalazi:* ulomak predmeta kojem se ne može utvrditi namjena. *Položaj nalaza:* pokraj lubanje.

Ulomak željezne igle. Predmet izgubljen. *Neinv.*

Orijentacija: I-Z *Način ukopa:* Grob je bio pokriven nepravilnim kamenim pločama. Grobna raka obložena je okomito usadenim kamenim pločama. *Dimenzije:* (33, 44, 24) x 195 cm. *Broj kostura u grobu:* 2 (1 in situ, 1 dislociran). *Položaj ruku:* kod kostura koji je in situ desna ruka položena je na karlici, a lijeva ispružena uz tijelo. *Nalazi:* par naušnica, novac, tekstil. *Položaj nalaza:* s objiju strana lubanje, ispod lubanje dislociranog kostura, na desnoj podlaktici i na lubanji kostura koji je in situ.

Par naušnica trojagodnog tipa. Pozlačeno srebro. Filigran i granulacija. Jagode su perforirane. Svaka jagoda sastoji se od dviju spojenih polutki, koje imaju oblik cvijeta s osam latica, a ukrašene su granuliranim zrnima. Dijelovi karika između jagoda ukrašeni su filigranskom žicom. *Dim.* 2,5 x 3,2 cm, *Tež.* 2,68 g. *Inv. br.* 1513 - 1514, predmet izgubljen.

Novac. Splitski bagatin. Srebro. Predmet izgubljen. *Neinv.* *Tekstil.* Predmet izgubljen. Crteža nema. *Neinv.*

Orijentacija: I-Z *Način ukopa:* Grob je bio pokriven nepravilnim kamenim pločama. Grobna raka obložena je okomito usadenim kamenim pločama. *Dimenzije:* (49, 50, 35) x 190 cm. *Broj kostura u grobu:* 2 (1 in situ, 1 dislociran). *Položaj ruku:* kod kostura koji je in situ desna ruka položena je na karlici, a lijeva ispružena uz tijelo. *Nalazi:* novac. *Položaj nalaza:* ispod lubanje dislociranog kostura.

Novac. Splitski bagatin. Predmet izgubljen. *Neinv.*

*Nedostaju podaci o okolnostima nalaza.

a. Par naušnica trojagodnog tipa. Pozlačeno srebro. Filigran i granulacija. Jagode su perforirane. Svaka jagoda sastoji se od dviju spojenih polutki, koje imaju oblik cvijeta s četiri laticice, a ukrašene su zalemljenim kolutićima od filigranske žice. Dijelovi karika između jagoda ukrašeni su filigranskom žicom. *Dim.* 2,7 x 2,9 cm, 2,8 x 2,7 cm. *Tež.* 2,12 g, 2,63 g. *Inv. br.* 1516 - 1515.

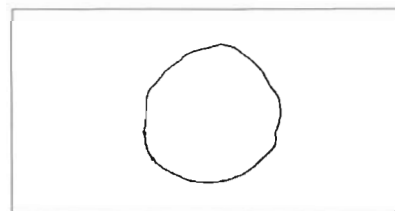

Grob 886



Grob 888

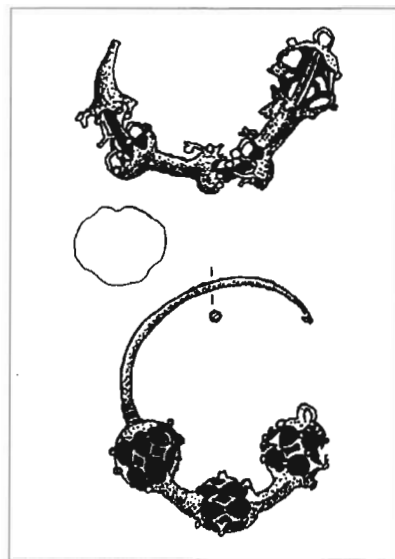

Grob 893

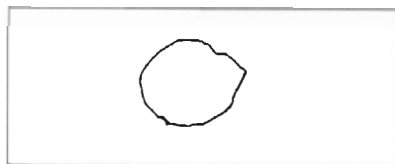

Grob 896

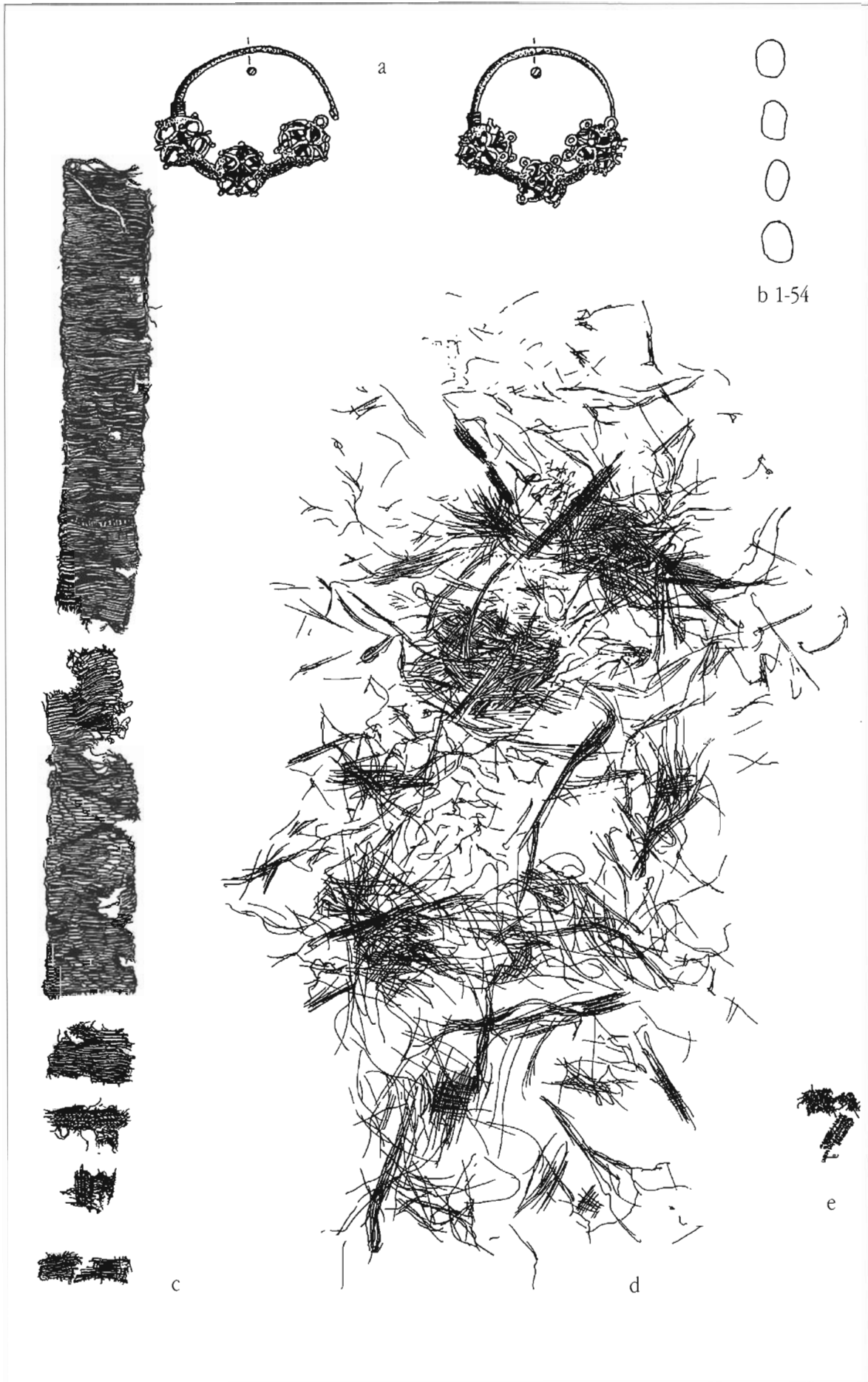

b. (1-54) *Ukrasna zrna s tekstilne trake*. Zrna su kuglastog oblika. Ukrašavala su tekstilni povež (traku) koji se nalazio na glavi kostura. Predmeti izgubljeni. *Neinv.*

c. *Ukrasna tekstilna traka*. Tkanje. Ulomak je načinjen od bizantske zlatne niti tj. metalne niti ovijene srebrnom pozlaćenom ovojnicom. *Dim.* 13,5 x 12,5 cm. *Inv. br.* 1517.

d. Ulomak *tekstila*. Tkanje. Ulomak je načinjen od pamuka. *Dim.* 18,8 x 11,0 cm. *Neinv.*

e. Ulomak *tekstila*. Tkanje. Ulomak je načinjen od pamuka. *Dim.* 1 x 1,2 cm. *Neinv.*

Orijentacija: Z-I Način ukopa: Grob je bio pokriven nepravilnim kamenim pločama. Grobna raka obložena je okomito usađenim kamenim pločama. *Dimenzije:* (44, 36, 37) x 158 cm. *Broj kostura u grobu:* 1 in situ. *Položaj ruku:* ispružene uz tijelo. *Nalazi:* 2 naušnice, 2 prstena. *Položaj nalaza:* naušnice s objiju strana lubanje i prsten uz desno rame, a drugi na lijevoj ruci.

Naušnica trojagodnog tipa. Pozlaćeno srebro. Filigran i granulacija. Jagode su perforirane. Svaka jagoda sastoji se od dviju spojenih polutki, koje imaju oblik cvijeta s osam latica, a ukrašene su granuliranim zrnima. Dijelovi karike između jagoda ukrašeni su usporednim nizovima od granuliranih zrna. *Dim.* 2,3 x 2,3 cm. *Tež.* 2,13 g. *Inv. br.* 1518.

Naušnica trojagodnog tipa. Pozlaćeno srebro. Filigran i granulacija. Svaka jagoda sastoji se od dviju spojenih polutki, a površina im je prekrivena ukrasom u obliku cvijeta s osam latica od aplicirane filigranske žice, te granuliranim zrnima. Dijelovi karike između jagoda ukrašeni su filigranskom žicom. *Dim.* 2,3 x 2,3 cm. *Tež.* 1,86 g. *Inv. br.* 1519. *Lit.* N. JAKŠIĆ, Naušnice s tri jagode, str. 54, Tab. II,4 .

Prsten. Obruč prstena glatke je i neukrašene površine. Na njega je pričvršćena kazeta s uloženim kamenom. Predmet izgubljen. *Neinv.*

Prsten. Bronca. Savijeni lim, lemljenje. Obruč prstena glatke je i neukrašene površine. Na njega je pričvršćena kazeta s uloženim kamenom, koja danas nedostaje. *Dim.* pr. 2,0 cm. *Tež.* 1,30 g. *Inv. br.* 1520.

Orijentacija: I-Z Način ukopa: Grob je bio pokriven nepravilnim kamenim pločama. Grobna raka obložena je okomito usađenim kamenim pločama. *Dimenzije:* (45, 48, 38) x 189 cm. *Broj kostura u grobu:* 1 in situ. *Položaj ruku:* ispružene uz tijelo. *Nalazi:* 2 alke, kopča. *Položaj nalaza:* na prsnom košu.

Alka. Bronca. Lijevanje. Predmet je kružnog oblika. *Dim.* pr. 3,4 cm. *Tež.* 7,90 g. *Inv. br.* 1521. *Lit.* D. JELOVINA, *Starohrvatske nekropole*, T. LIX, 3.

Grob 897

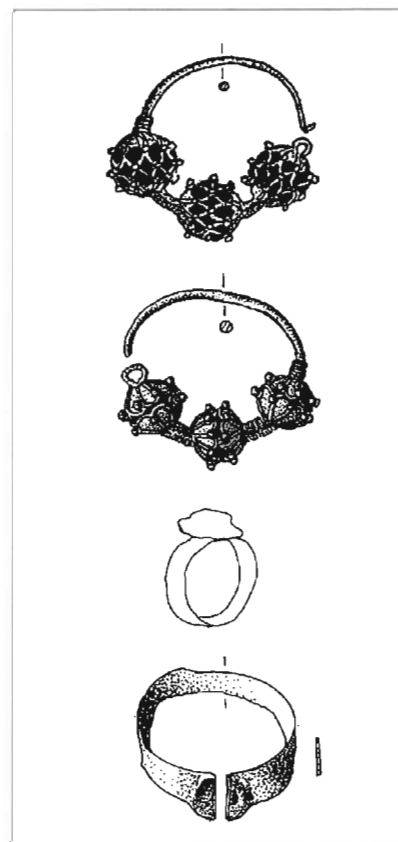

Grob 898

Alka. Bronca. Lijevanje. Predmet je kružnog oblika. *Dim.* pr. 3,3 cm. *Tež.* 8,70 g. *Inv. br.* 1522. *Lit.* D. JELOVINA, *Starohrvatske nekropole*, T. LIX, 4.

Kopča. Kopča se sastoji od okrugle predice i na nju pričvršćene igle za zakopčavanje. Predmet izgubljen. *Neinv.*

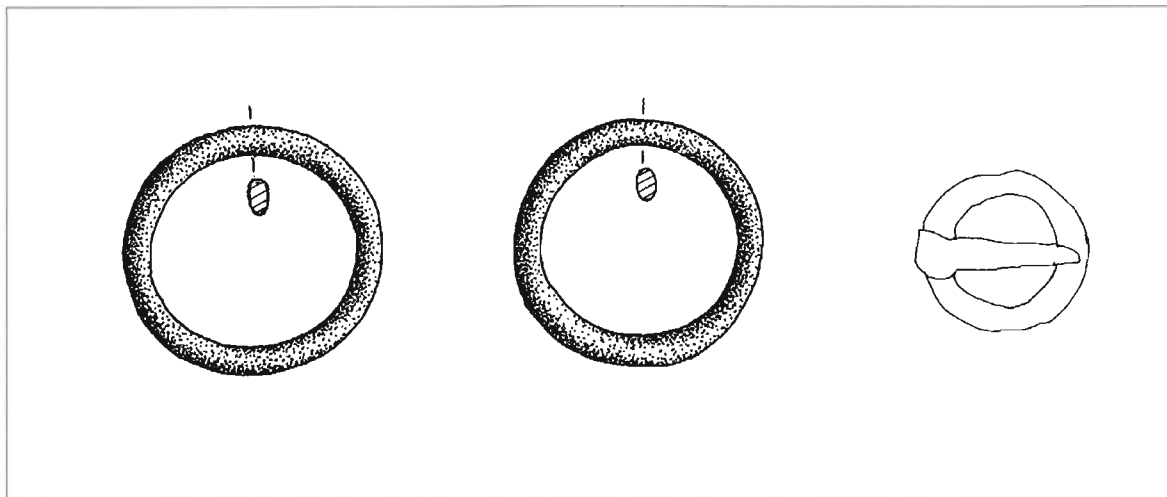

Grob 901

Orijentacija: I-Z. *Način ukopa:* Grob je bio pokriven nepravilnim kamenim pločama. Grobna raka obložena je okomito usadenim kamenim pločama. *Dimenzije:* (48, 58, 36) x 210 cm. *Broj kostura u grobu:* 2 in situ ukopana jedan iznad drugog. *Položaj ruku:* gornji kostur ima ruke prekrížene na prsima, a donji ispružene uz tijelo. *Nalazi:* bodež, jezičac remena, 2 kopče, aplikacije s odjeće, 2 predmeta nepoznate namjene. *Položaj nalaza:* na prsnoj koži donjeg kostura.

a. *Bodež.* Hrbat i oštrica su ravni, a sužavaju se prema vrhu. Na sredini drška, koji je djelomično sačuvan, probijene su tri rupice. Predmet izgubljen. *Neinv.*

b. *Jezičac remena.* Predmet izgubljen. *Neinv.*

c. *Kopča.* Kopča se sastoji od predice gljivastog oblika i na nju pričvršćene igle za zakopčavanje. Bio je sačuvan je i dio okova. Predmet izgubljen. *Neinv.*

d. *Kopča.* Od predmeta je bio sačuvan dio predice, koja je imala oblik slova D. Predmet izgubljen. *Neinv.*

e. *Aplikacije s odjeće.* Dvije aplikacije su kružnog, a jedna rombičnog oblika. Sve tri na sredini imaju probijenu rupicu pomoću koje su se pričvršćivale za remen. Predmeti izgubljeni. *Neinv.*

f. *Predmet nepoznate namjene.* Predmet izgubljen. *Neinv.*

g. *Predmet nepoznate namjene.* Predmet izgubljen. *Neinv.*

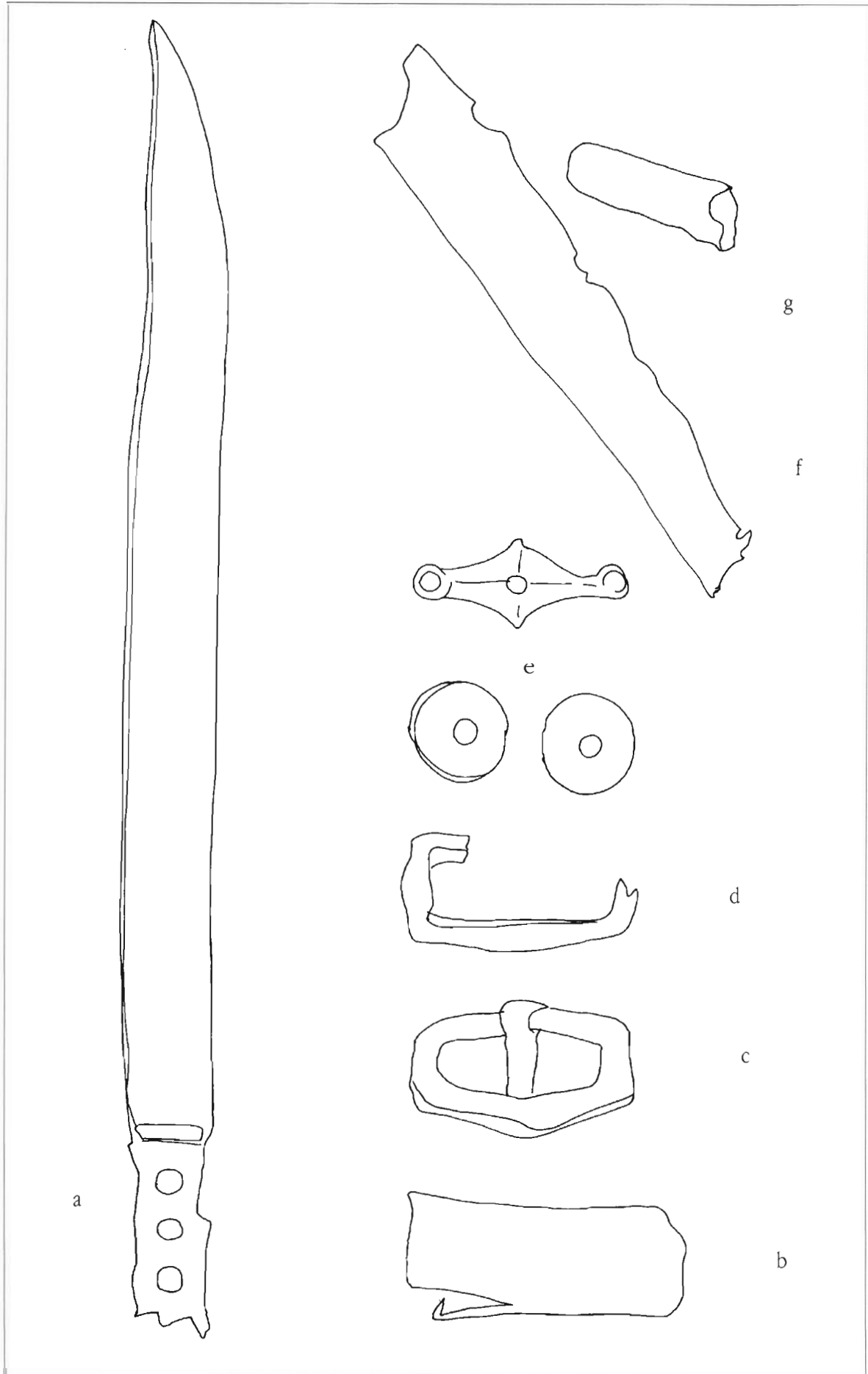

Grob 904

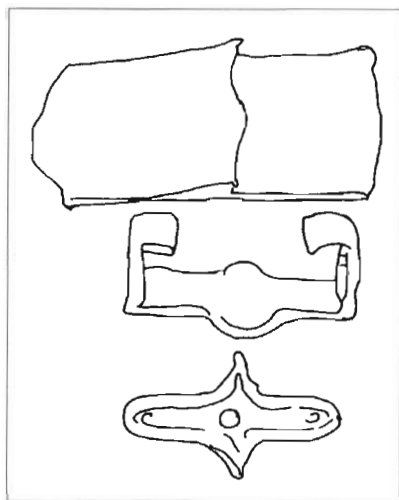

Orijentacija: I-Z *Način ukopa:* Grob je bio pokriven nepravilnim kamenim pločama. Grobna raka obložena je okomito usadenim kamenim pločama. *Dimenzije:* (45, 40, 24) x 182 cm. *Broj kostura u grobu:* 1 in situ. *Položaj ruku:* desna ruka ispružena je uz tijelo, a lijeva položena na prsima. *Nalazi:* jezičac remena, kopča, aplika s odjeće. *Položaj nalaza:* jezičac uz lijevo rame, a kopča i aplika na karlici.

Jezičac remena. Predmet izgubljen. *Neinv.*

Kopča. Od predmeta se raspoznaje dio predice, koja je imala oblik slova D. Predmet izgubljen. *Neinv.*

Aplika s odjeće. Aplika je rombičnog oblika. Po sredini ima rupicu pomoću koje se pričvršćivala za odjeću. Predmet izgubljen. *Neinv.*

Grob 905



Orijentacija: I-Z *Način ukopa:* Grob ispod stečka. Bio je pokriven nepravilnim kamenim pločama. Grobna raka obložena je okomito usadenim kamenim pločama. *Dimenzije:* (43, 47, 33) x 168 cm. *Broj kostura u grobu:* 1 in situ. *Položaj ruku:* ispružene uz tijelo. *Nalazi:* naušnica. *Položaj nalaza:* s desne strane lubanje.

Naušnica trojagodnog tipa. Srebro. Filigran i granulacija. Svaka jagoda sastoji se od dviju spojenih polutki prekrivenih ukrašenom od filigranske žice u obliku cvijeta s pet latica, te granuliranim zrnima. Dijelovi karike između jagoda ukrašeni su filigranskom žicom. *Dim.* 2,3 x 2,3 cm. *Tež.* 2,24 g. *Inv. br.* 1523.

Grob 906



Orijentacija: I-Z *Način ukopa:* Grob je bio pokriven nepravilnim kamenim pločama. Grobna raka obložena je okomito usadenim kamenim pločama. *Dimenzije:* (48, 51, 27) x 180 cm. *Broj kostura u grobu:* 1 in situ. *Položaj ruku:* ispružene uz tijelo. *Nalazi:* novac. *Položaj nalaza:* uz noge.

Novac. Splitski bagatin. Predmet izgubljen. *Neinv.*

Grob 912

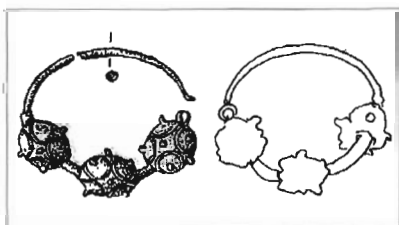

Orijentacija: I-Z *Način ukopa:* Grob je bio pokriven nepravilnim kamenim pločama. Grobna raka obložena je okomito usadenim kamenim pločama. *Dimenzije:* (40, 44, 31) x 190 cm. *Broj kostura u grobu:* 2 (1 in situ, 1 dislociran). *Položaj ruku:* kod kostura koji je in situ ispružene su uz tijelo. *Nalazi:* par naušnica. *Položaj nalaza:* obje naušnice bile su položene s desne strane lubanje kostura koji je in situ.

Par naušnica trojagodnog tipa. Pozlaćeno srebro. Filigran i granulacija. Svaka jagoda sastoji se od dviju spojenih polutki ukrašenih kružnicama od aplicirane filigranske žice te granuliranim zrnima. Dijelovi karika između jagoda ukrašeni su filigranskom žicom. *Dim.* 2,0 x 1,9 cm. *Tež.* 1,11 g. *Inv. br.* 1524, *neinv.*, predmet izgubljen.

Orijentacija: I-Z *Način ukopa:* Grob je bio pokriven nepravilnim kamenim pločama. Grobna raka obložena je okomito usadenim kamenim pločama. *Dimenzije:* (45, 41, 47) x 177 cm. *Broj kostura u grobu:* 1 in situ. *Položaj ruku:* ispružene uz tijelo. *Nalazi:* par karičica. *Položaj nalaza:* s objiju strana lubanje.

Par *karičica s tri koljenca*. Srebro. Granulacija. Svako koljenca načinjeno je od granuliranih zrna raspoređenih u obliku zvijezde s pet krakova. Dijelovi karika između koljenaca nisu ukrašeni. *Dim.* 1,9 x 1,7 cm, 1,9 x 2,1 cm. *Tež.* 2,56 g, 2,32 g. *Inv. br.* 1526 - 1527.



Orijentacija: I-Z *Način ukopa:* Grob je bio pokriven nepravilnim kamenim pločama. Grobna raka obložena je okomito usadenim kamenim pločama. *Dimenzije:* (47, 47, 40) x 180 cm. *Broj kostura u grobu:* 1 in situ. *Položaj ruku:* ispružene uz tijelo. *Nalazi:* par naušnica. *Položaj nalaza:* s obje strane lubanje.

Par *naušnica trojagodnog tipa*. Pozlaćeno srebro. Filigran i granulacija. Svaka jagoda sastoji se od dviju spojenih polutki prekrivenih ukrasom od filigranske žice u obliku cvijeta s osam latica, te granuliranim zrnima. Dijelovi karike između jagoda ukrašeni su filigranskom žicom. *Dim.* 2,3 x 2,3 cm, 2,1 x 2,5 cm. *Tež.* 2,71 g, 2,62 g. *Inv. br.* 1528 - 1529. *Lit.* N. JAKŠIĆ, *Naušnice s tri jagode*, str. 54, Tab. II, 5.

Orijentacija: I-Z *Način ukopa:* Grob je bio pokriven nepravilnim kamenim pločama. Grobna raka obložena je okomito usadenim kamenim pločama. *Dimenzije:* (45, 49, 54) x 166 cm. *Broj kostura u grobu:* 1 in situ. *Položaj ruku:* desna ruka je ispružena uz tijelo, a lijeva položena na prsima. *Nalazi:* tekstil, prsten, par naušnica. *Položaj nalaza:* iznad lubanje, na desnoj ruci, s objiju strana lubanje.

Ulomak *tekstila*. Tkanje. Ulomak je načinjen od bizantske zlatne niti tj. metalne niti ovijene srebrnom pozlaćenom ovojnicom. *Tež.* 6,5 x 4,3 cm. *Inv. br.* 1533.

Prsten. Obruč prstena glatke je i neukrašene površine. Na njega je pričvršćena četvrtasta kazeta s uloženim kamenom ili staklom. Predmet izgubljen. *Neinv.*

Par *naušnica trojagodnog tipa*. Srebro. Filigran i granulacija. Svaka jagoda sastoji se od dviju spojenih polutki ukrašenih filigranskom žicom i grozdovima od granuliranih zrna, te prilemljenim kolutićima od filigranske žice. Dijelovi karike između jagoda ukrašeni su filigranskom žicom. *Dim.* 4,0 x 4,3 cm, 4,0 x 4,3 cm. *Tež.* 5,31 g, 5,23 g. *Inv. br.* 1530 - 1531. *Lit.* D. JELOVINA, *Starohrvatske nekropole*, T. LIX, 5-6.

Grob 914

Grob 920

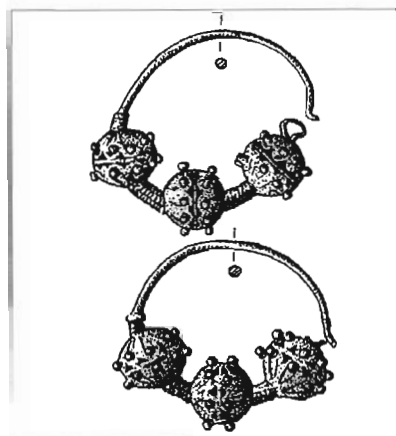

Grob 922

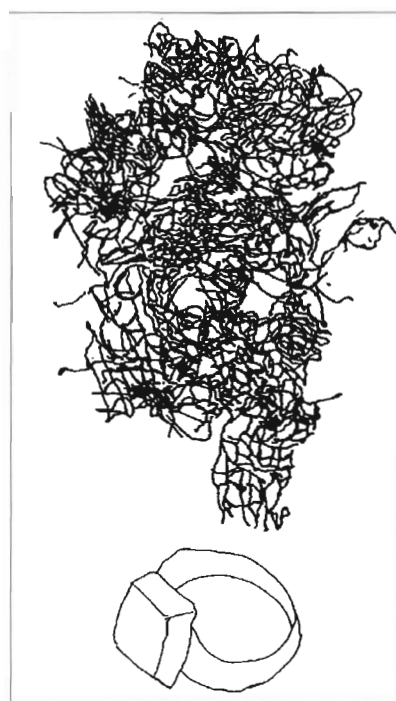

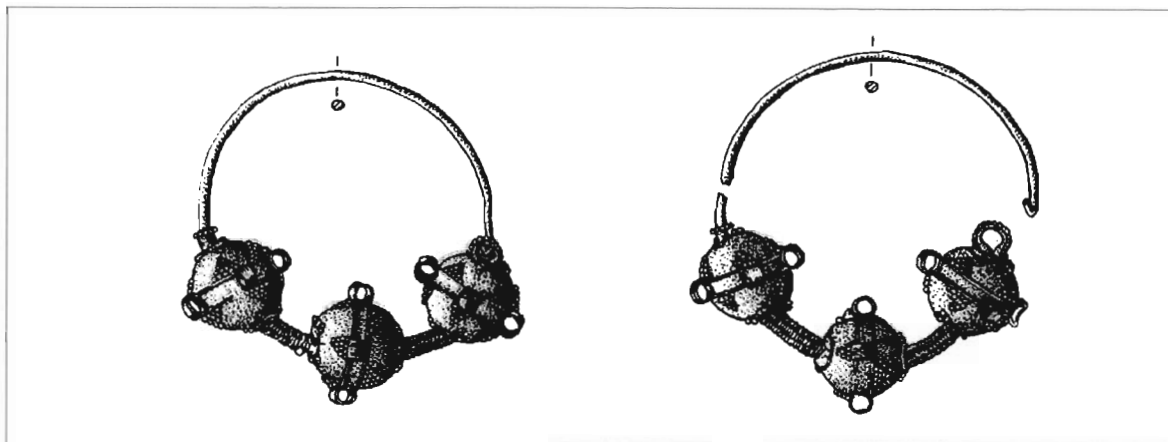

Grob 931

Orijentacija: I-Z *Način ukopa:* Grob je bio pokriven nepravilnim kamenim pločama. Grobna raka obložena je okomito usadenim kamenim pločama. *Dimenzije:* (38, 50, 32) x 192 cm. *Broj kostura u grobu:* dislocirane i ispremiješane kosti više različitih kostura. *Položaj ruku:*? *Nalazi:* prsten. *Položaj nalaza:* između ispremiješanih kostiju unutar grobne rake.

Prsten. Predmet izgubljen. Crteža nema. *Neinv.*

Grob 932

Orijentacija: JI-SZ *Način ukopa:* Grob je bio pokriven nepravilnim kamenim pločama. Grobna raka obložena je okomito usadenim kamenim pločama. *Dimenzije:* (37, 43, 26) x 115 cm. *Broj kostura u grobu:* 1 in situ. *Položaj ruku:* ispružene uz tijelo. *Nalazi:* par naušnica. *Položaj nalaza:* ispod lubanje.

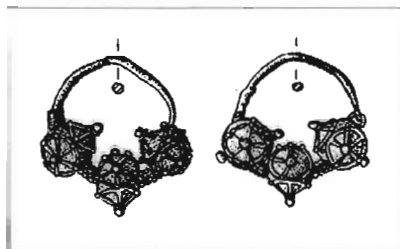

Par *naušnica trojagodnog tipa*. Pozlaćeno srebro. Filigran i granulacija. Svaka jagoda sastoji se od dviju spojenih polutki prekrivenih ukrasom od filigranske žice u obliku cvijeta s pet latica, te granuliranim zrnima. Dijelovi karika između jagoda ukrašeni su granuliranim zrnima. *Dim.* 1,6 x 2,1 cm, 1,6 x 2,1 cm. *Tež.* 1,56 g, 1,56 g. *Inv. br.* 1534 - 1535.

Grob 934

Orijentacija: I-Z *Način ukopa:* Grob je bio pokriven nepravilnim kamenim pločama. Grobna raka ukopana je u prostu zemlju. *Dimenzije:* (36, 43, 30) x 166 cm. *Broj kostura u grobu:* 1 in situ. *Položaj ruku:* ispružene uz tijelo. *Nalazi:* prsten, 2 naušnice. *Položaj nalaza:* na desnoj ruci, s objiju strana lubanje.

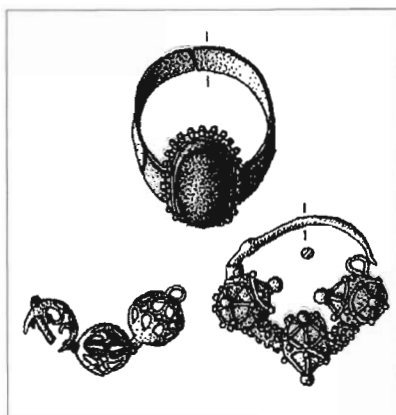

Prsten. Srebro, staklo (imitacija plavog safira). Savijeni lim, lemljenje, filigran. Obruč prstena glatke je i neukrašene površine. Na njega je pričvršćena ovalna kazeta optočena granuliranim zrnima u koju je uloženo stakleno oko plave boje. *Dim.* pr. 2,0 cm. *Tež.* 2,65 g. *Inv. br.* 1536. *Lit.* D. JELOVINA, Starohrvatska crkva, str. 42.

Naušnica trojagodnog tipa. Pozlaćeno srebro. Filigran i granulacija. Jagode su perforirane. Svaka jagoda sastoji se od dviju spojenih polutki u obliku cvijeta s osam latica. Dijelovi karike između jagoda ukrašeni su filigranskom žicom. *Dim.* 1,6 cm. *Tež.* 0,73 g. *Inv. br.* 1537.

Naušnica trojagodnog tipa. Pozlaćeno srebro. Filigran i granulacija. Svaka jagoda sastoji se od dviju spojenih polutki prekrivenih ukrasom od filigranske žice u obliku cvijeta s pet latica, te granuliranim zrnima. Dijelovi karike između jagoda ukrašeni su usporednim nizovima od granuliranih zrna. *Dim.* 2,0 x 2,2 cm. *Tež.* 3,22 g. *Inv. br.* 1538.

Orijentacija: I-Z *Način ukopa:* Grob je bio pokriven nepravilnim kamenim pločama. Grobna raka obložena je okomito usadenim kamenim pločama. *Dimenzije:* (42, 40, 41) x 170 cm. *Broj kostura u grobu:* 1 in situ. *Položaj ruku:* desna ruka je ispružena uz tijelo, a lijeva položena na prsima. *Nalazi:* naušnica. *Položaj nalaza:* s lijeve strane lubanje.

Naušnica trojagodnog tipa. Srebro. Filigran i granulacija. Jagode su perforirane. Svaka jagoda sastoji se od dviju spojenih polutki, koje imaju oblik cvijeta s osam latica, a ukrašene su granuliranim zrnima. Dijelovi karike između jagoda ukrašeni su usporednim nizovima od granuliranih zrna. *Dim.* 1,8 x 2,0 cm. *Tež.* 1,33 g. *Inv. br.* 1539.

Orijentacija: I-Z *Način ukopa:* Grob je bio pokriven nepravilnim kamenim pločama. Grobna raka obložena je okomito usadenim kamenim pločama, osim donožnice koja je od proste zemlje. *Dimenzije:* (45, 50, 32) x 186 cm. *Broj kostura u grobu:* 1 in situ. *Položaj ruku:* ispružene uz tijelo. *Nalazi:* par naušnica. *Položaj nalaza:* s objiju strana lubanje.

Par naušnica trojagodnog tipa. Pozlaćeno srebro. Filigran. Jagode su perforirane. Svaka jagoda sastoji se od dviju spojenih polutki, koje imaju oblik cvijeta s osam latica. Dijelovi karika između jagoda ukrašeni su filigranskom žicom. *Dim.* 1,9 x 1,7 cm, 2,1 x 2,3 cm. *Tež.* 1,32 g, 1,82 g. *Inv. br.* 1540 - 1541.

Orijentacija: I-Z *Način ukopa:* Grob je bio pokriven nepravilnim kamenim pločama. Grobna raka obložena je suhozidom od manjeg nepravilnog kamenja. Uzglavnica i donožnica su od proste zemlje. *Dimenzije:* (43, 48, 40) x 165 cm. *Broj kostura u grobu:* 1 in situ. *Položaj ruku:* prekrížene na prsima. *Nalazi:* puce. *Položaj nalaza:* na prsnom košu.

Puce. Bakar. Otiskivanje, lemljenje. Puce se sastoji od dviju spojenih polutki glatke i neukrašene površine. Na gornjoj polutki pričvršćena je ušica za udijevanje. *Dim.* 0,4 x 1,0 cm. *Tež.* 0,19 g. *Inv. br.* 1542.

Orijentacija: I-Z *Način ukopa:* Grob je bio pokriven nepravilnim kamenim pločama. Grobna raka obložena je okomito usadenim kamenim pločama. *Dimenzije:* (43, 46, 36) x 165 cm. *Broj kostura u grobu:* 1 in situ. *Položaj ruku:* ispružene uz tijelo. *Nalazi:* par naušnica. *Položaj nalaza:* s lijeve strane lubanje.

Grob 935



Grob 936

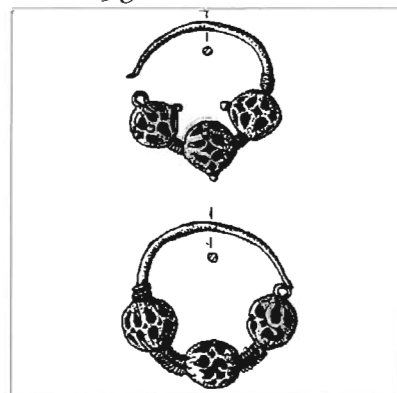

Grob 942



Grob 945

Par *naušnica trojagodnog tipa*. Srebro. Filigran i granulacija. Jagode su perforirane. Svaka jagoda sastoji se od dviju spojenih polutki koje imaju oblik cvijeta s osam latica, a ukrašene su granuliranim zrnima. Dijelovi karika između jagoda ukrašeni su filigranskom žicom. *Dim.* 2,2 x 2,5 cm. *Tež.* 2, 21 g. *Inv. br.* 1544 - 1543, predmet izgubljen.

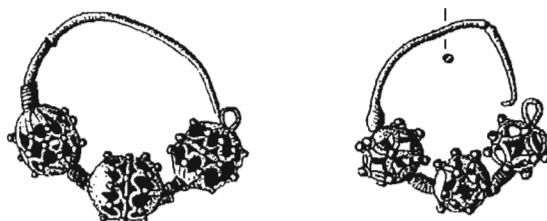

Grob 946



Orijentacija: I-Z *Način ukopa:* Grob je bio pokriven nepravilnim kamenim pločama. Grobna raka obložena je okomito usadenim kamenim pločama. *Dimenzije:* (44, 52, 17) x 190 cm. *Broj kostura u grobu:* 1 in situ. *Položaj ruku:* prekrížene na prsima. *Nalazi:* novac. *Položaj nalaza:* pokraj nogu.

Novac. Splitski bagatin. Predmet izgubljen. *Neinv.*

Grob 952

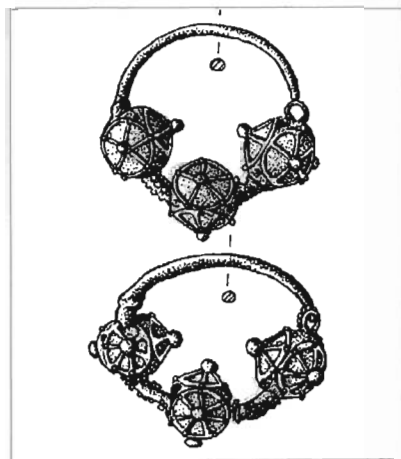

Orijentacija: I-Z *Način ukopa:* Grob je bio pokriven nepravilnim kamenim pločama. Grobna raka obložena je okomito usadenim kamenim pločama. *Dimenzije:* (44, 46, 30) x 180 cm. *Broj kostura u grobu:* 1 dislociran. *Položaj ruku:*? *Nalazi:* par naušnica. *Položaj nalaza:* pokraj uzglavnice groba unutar grobne rake.

Par *naušnica trojagodnog tipa*. Pozlaćeno srebro, srebro. Filigran i granulacija. Svaka jagoda sastoji se od dviju spojenih polutki prekrivenih ukrasom od filigranske žice u obliku cvijeta sa sedam latica, te granuliranim zrnima. Dijelovi karika između jagoda ukrašeni su usporednim nizovima od granuliranih zrna. *Dim.* 2,6 x 3,0 cm, 2,7 x 2,4 cm. *Tež.* 3,21 g, 4,97 g. *Inv. br.* 1545- 1546.

Grob 953

Orijentacija: I-Z *Način ukopa:* Grob je bio pokriven nepravilnim kamenim pločama. Grobna raka obložena je okomito usadenim kamenim pločama. *Dimenzije:* (40, 50, 21) x 180 cm. *Broj kostura u grobu:* 3 (1 in situ, 2 dislocirana). *Položaj ruku:* kod kostura koji je in situ prekrížene su na prsima. *Nalazi:* par naušnica, tekstil. *Položaj nalaza:* s objiju strana lubanje, iznad lubanje.

Par *naušnica trojagodnog tipa*. Pozlaćeno srebro. Filigran i granulacija. Jagode su perforirane. Svaka jagoda sastoji se od dviju spojenih polutki koje imaju oblik cvijeta s osam latica, a ukrašene su granuliranim zrnima. Dijelovi karika između jagoda ukrašeni su filigranskom žicom. *Dim.* 3,0 x 3,2 cm, 3,0 x 3,7 cm. *Tež.* 5,79 g, 5,88 g. *Inv. br.* 1547 - 1548.

Tekstil. Predmet izgubljen. *Neinv.*

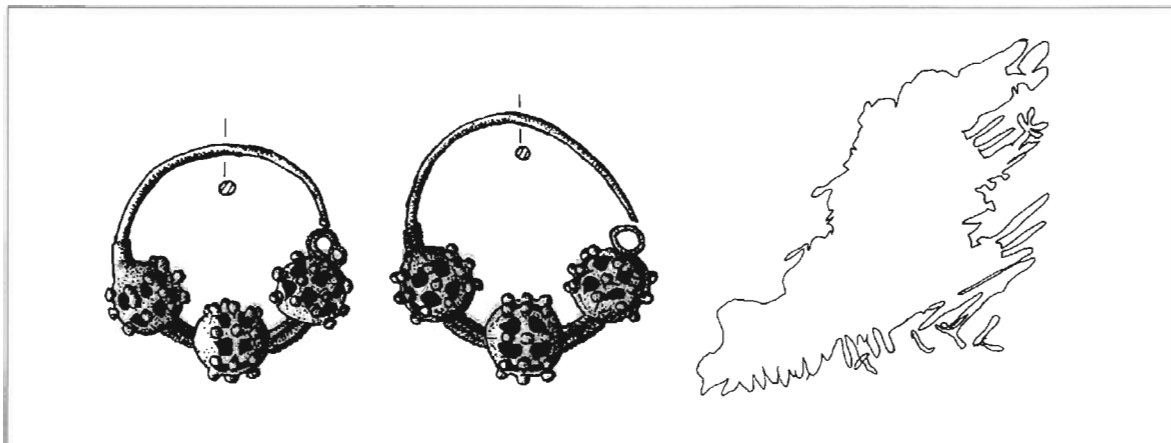

Orijentacija: I-Z *Način ukopa:* Grob je bio pokriven nepravilnim kamenim pločama. Grobna raka obložena je okomito usadenim kamenim pločama, osim donožnice i uzglavnice, koje su od proste zemlje. *Dimenzije:* (38, 37, 20) x 140 cm. *Broj kostura u grobu:* 1 in situ. *Položaj ruku:* ispružene uz tijelo. *Nalazi:* par naušnica. *Položaj nalaza:* s objiju strana lubanje.

Grob 955

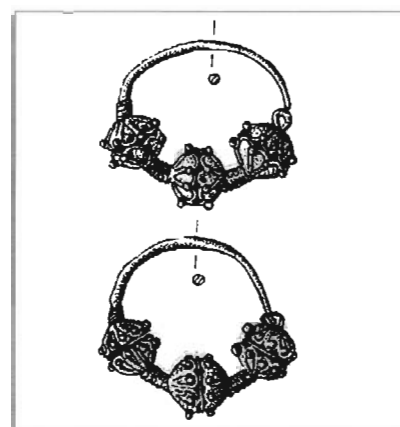

Par *naušnica trojagodnog tipa*. Pozlaćeno srebro. Filigran i granulacija. Svaka jagoda sastoji se od dviju spojenih polutki prekrivenih ukrasom od filigranske žice u obliku cvijeta s osam latica, te granuliranim zrnima. Dijelovi karika između jagoda ukrašeni su filigranskom žicom. *Dim.* 2,2 x 2,8 cm. *Tež.* 1,83 g. *Inv. br.* 1549 - 1550, predmet izgubljen.

Orijentacija: I-Z *Način ukopa:* Grob je bio pokriven nepravilnim kamenim pločama. Grobna raka obložena je okomito usadenim kamenim pločama, koje su oblijepljene glinom. *Dimenzije:* (58, 56, 28) x 178 cm. *Broj kostura u grobu:* 1 in situ. *Položaj ruku:* ispružene uz tijelo. *Nalazi:* par naušnica. *Položaj nalaza:* s objiju strana lubanje.

Grob 961

Par *naušnica trojagodnog tipa*. Pozlaćeno srebro. Filigran i granulacija. Jagode su perforirane. Svaka jagoda sastoji se od dviju spojenih polutki, koje imaju oblik cvijeta s osam latica, a ukrašene su granuliranim zrnima. Dijelovi karika između jagoda ukrašeni su filigranskom žicom. *Dim.* 3,0 x 3,1 cm, 2,8 x 3,1 cm. *Tež.* 3,70 g, 2,94 g. *Inv. br.* 1551 - 1552.

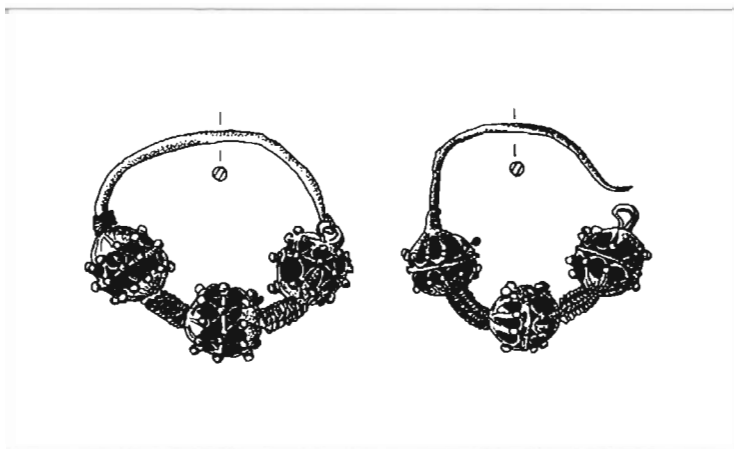

Grob 962

Orijentacija: I-Z *Način ukopa:* Grob je bio pokriven nepravilnim kamenim pločama. Grobna raka obložena je okomito usadenim kamenim pločama, koje su oblijepljene glinom. *Dimenzije:* (49, 54, 23) x 195 cm. *Broj kostura u grobu:* 3 (1 in situ, 2 dislocirana). *Položaj ruku:* kod kostura koji je in situ ispružene su uz tijelo. *Nalazi:* 2 alke, ulomak predmeta nepoznate namjene, novac. *Položaj nalaza:* alke na karlici, a ostalo na prsnom košu kostura koji je in situ.

Alka. Željezo. Kovanje. Predmet je kružnog oblika. *Dim.* pr. 4,1 cm. *Tež.* 9,28 g. *Inv. br.* 1553.

Alka. Željezo. Kovanje. Predmet je kružnog oblika. *Dim.* pr. 4,3 cm. *Tež.* 12,24 g. *Inv. br.* 1554.

Ulomci *predmeta nepoznate namjene.* Predmet izgubljen. *Neinv.*

Novac. Splitski bagatin. Predmet izgubljen. *Neinv.*

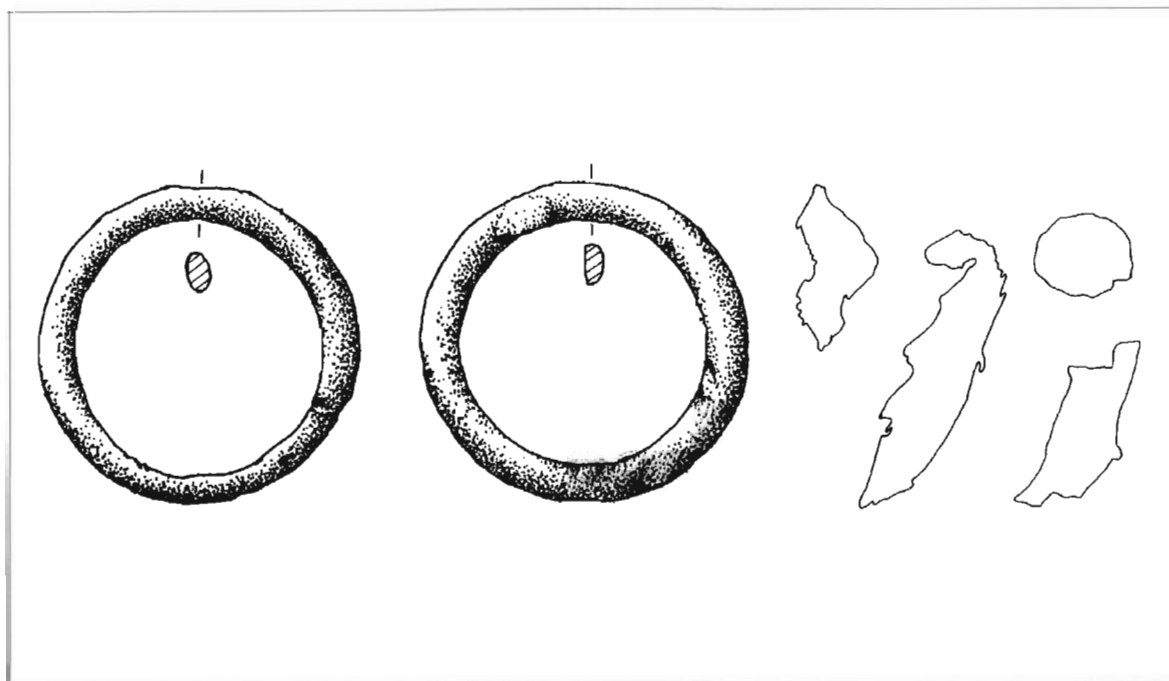

Grob 965

Orijentacija: J-S *Način ukopa:* Grob je bio pokriven nepravilnim kamenim pločama. Grobna raka obložena je okomito usadenim kamenim pločama. *Dimenzije:* (43, 50, 46) x 179 cm. *Broj kostura u grobu:* 2 (1 in situ, 1 dislociran). *Položaj ruku:* kod kostura koji je in situ prekrivene su na prsima. *Nalazi:* tekstil. *Položaj nalaza:* oko desne podlaktice kostura koji je in situ.

Ulomak *tekstila.* Vez. Ulomak je načinjen od dvije vrste niti; jedna je svilena, a druga zlatna bizantska tj. ovijena srebrnom pozlaćenom ovojnicom, kojima je izveden motiv križa. *Dim.* 8,7 x 7,9 cm. *Inv. br.* 1555. *Lit.* D. JELOVINA, Starohrvatske nekropole, Split, 1976., T. LIX, 7; M. DRAGIČEVIĆ, Nekoliko fragmenata, str. 161, Tab. III, sl. 1-2.

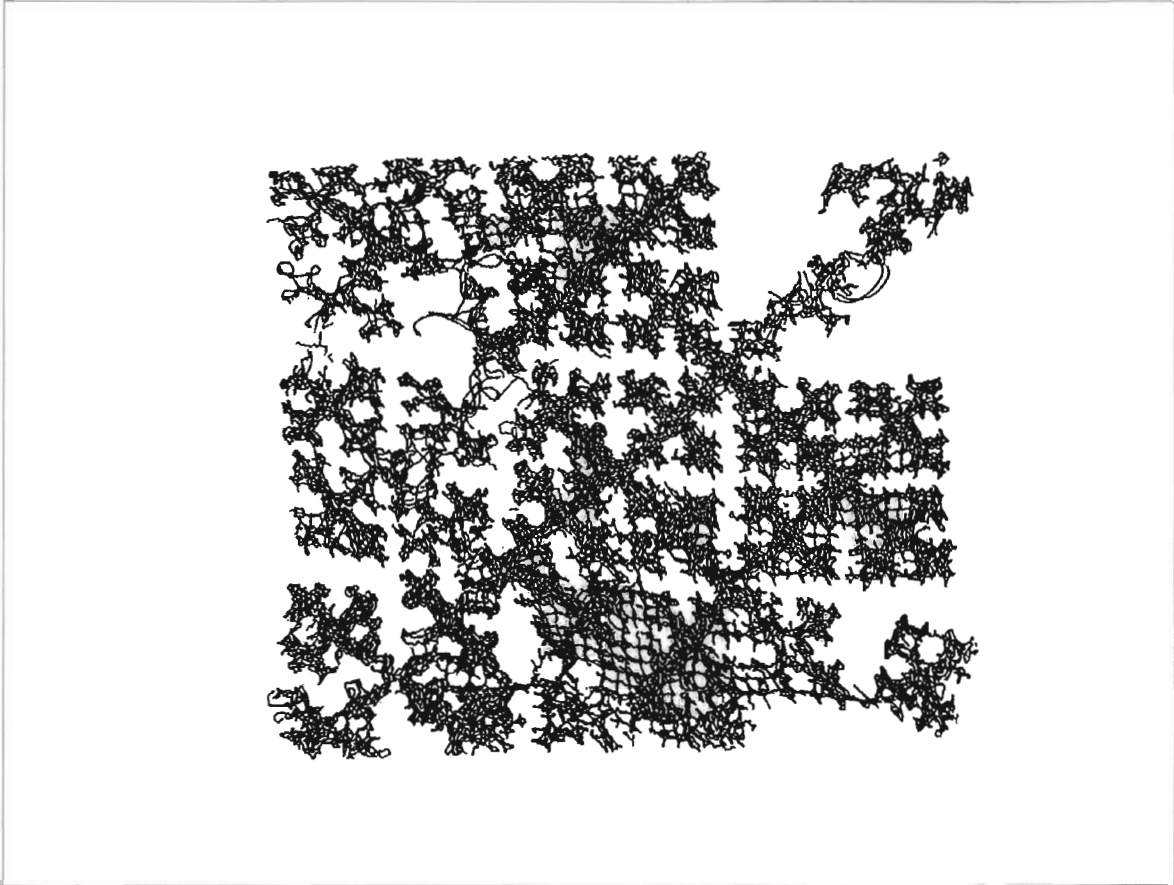

Orijentacija: I-Z *Način ukopa:* Grob je bio prekriven nepravilnim kamenim pločama. Grobna raka obložena je okomito usađenim kamenim pločama. *Dimenzije:* (40, 37, 40) x 162 cm. *Broj kostura u grobu:* 1 in situ. *Položaj ruku:* prekrížene na prsima. *Nalazi:* par naušnica. *Položaj nalaza:* s objiju strana lubanje.

Par *naušnica trojagodnog tipa*. Pozlaćeno srebro. Filigran i granulacija. Svaka jagoda sastoji se od dviju polutki prekrivenih ukrasom od filigranske žice u obliku cvijeta s pet latica, te granuliranim zrnima. Dijelovi karika između jagoda ukrašeni su usporednim nizovima od granuliranih zrna. *Dim.* 2,4 x 2,3 cm, 2,4 x 2,6 cm. *Tež.* 3,97 g, 2,33 g. *Inv. br.* 1556 - 1557. *Lit.* N. JAKŠIĆ, *Naušnice s tri jagode*, str. 61, Tab. IV, 2.

Orijentacija: I-Z *Način ukopa:* Grob je bio pokriven nepravilnim kamenim pločama. Grobna raka obložena je okomito usađenim kamenim pločama. *Dimenzije:* (24, 40, 22) x 153 cm. *Broj kostura u grobu:* 1 in situ. *Položaj ruku:* ispružene uz tijelo. *Nalazi:* par naušnica. *Položaj nalaza:* s objiju strana lubanje.

Par *naušnica trojagodnog tipa*. Pozlaćeno srebro. Granulacija. Svaka jagoda sastoji se od dviju polutki prekrivenih ukrasom u obliku grozdova od granuliranih zrna. Dijelovi karika između jagoda ukrašeni su usporednim nizovima od granuliranih zrna. *Dim.* 1,7 x 1,7 cm, 1,5 x 1,7 cm. *Tež.* 1,48 g, 1,49 g. *Inv. br.* 1558 - 1559. *Lit.* D. JELOVINA, *Starohrvatske nekropole*, T. LIX, 8-9; N. JAKŠIĆ, *Naušnice s tri jagode*, str. 66, Tab. VI, 6.

Grob 976



Grob 977

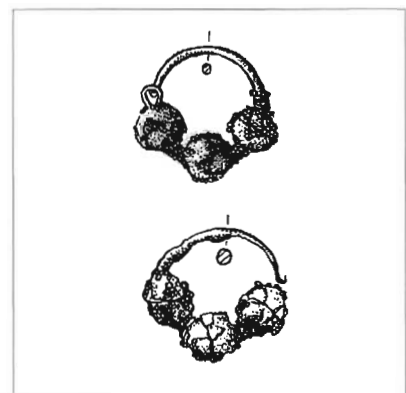

Grob 978

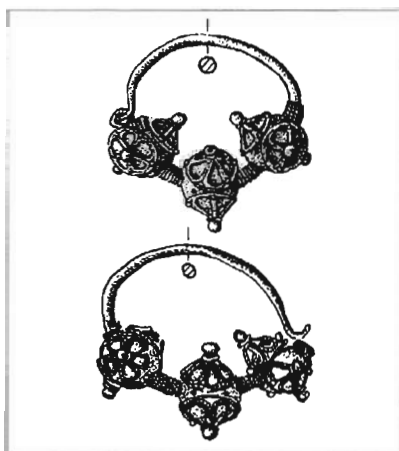

Grob 980

Orijentacija: I-Z. *Način ukopa:* Grob je bio pokriven nepravilnim kamenim pločama. Grobna raka obložena je okomito usadenim kamenim pločama. *Dimenzije:* (58, 38, 37) x 180 cm. *Broj kostura u grobu:* 1 in situ. *Položaj ruku:* ispružene uz tijelo. *Nalazi:* par naušnica. *Položaj nalaza:* s objiju strana lubanje.

Par naušnica trojagodnog tipa. Srebro. Filigran i granulacija. Svaka jagoda sastoji se od dviju spojenih polutki prekrivenih ukrasom od filigranske žice u obliku cvijeta s pet latica, te granuliranim zrnima. Dijelovi karika između jagoda ukrašeni su filigranskom žicom. *Dim.* 2,3 x 2,7 cm, 2,6 x 2,6 cm. *Tež.* 3,02 g, 2,88 g. *Inv. br.* 1560 - 1561. *Lit.* N. JAKŠIĆ, Naušnice s tri jagode, str. 61, T. IV, 8.

Orijentacija: I-Z. *Način ukopa:* Grob je bio pokriven nepravilnim kamenim pločama. Grobna raka obložena je okomito usadenim kamenim pločama. *Dimenzije:* (34, 36, 28) x 159 cm. *Broj kostura u grobu:* 1 in situ. *Položaj ruku:* ispružene uz tijelo. *Nalazi:* par naušnica, prsten. *Položaj nalaza:* s objiju strana lubanje, na desnoj ruci.

Par naušnica trojagodnog tipa. Srebro, pozlaćeno srebro. Filigran i granulacija. Svaka jagoda sastoji se od dviju spojenih polutki prekrivenih ukrasom od filigranske žice u obliku cvijeta s pet latica, te granuliranim zrnima. Dijelovi karika između jagoda ukrašeni su filigranskom žicom. *Dim.* 2,7 x 2,8 cm, 2,7 x 2,9 cm. *Tež.* 4,89 g, 5,64 g. *Inv. br.* 1562 - 1563. *Lit.* D. JELOVINA, Starohrvatske nekropole, T. LIX, 10-11; N. JAKŠIĆ, Naušnice s tri jagode, str. 61, Tab. IV, 3.

Prsten. Srebro, staklo. Savijeni lim, lemljenje, filigran i granulacija. Vanjska površina obruča prstena ukrašena je pletenicom izvedenom od filigranske žice. Na obruč je pričvršćena ovalna kazeta optočena granuliranim zrnima u koju je uloženo stakleno oko žute boje. *Dim.* pr. 2,0 cm, d. 2,5 cm. *Tež.* 3,21 g. *Inv. br.* 1564. *Lit.* D. JELOVINA, Starohrvatske nekropole, T. LIX, 12; N. JAKŠIĆ, Nakit 14. stoljeća, T. II, 11; D. JELOVINA, Glavne značajke starohrvatske materijalne kulture od 7. do 12. stoljeća na području između rijeka Zrmanje i Cetine, Starohrvatska prosvjeta, Ser. III, 16 (1986), Split, 1987., Tab. XI.

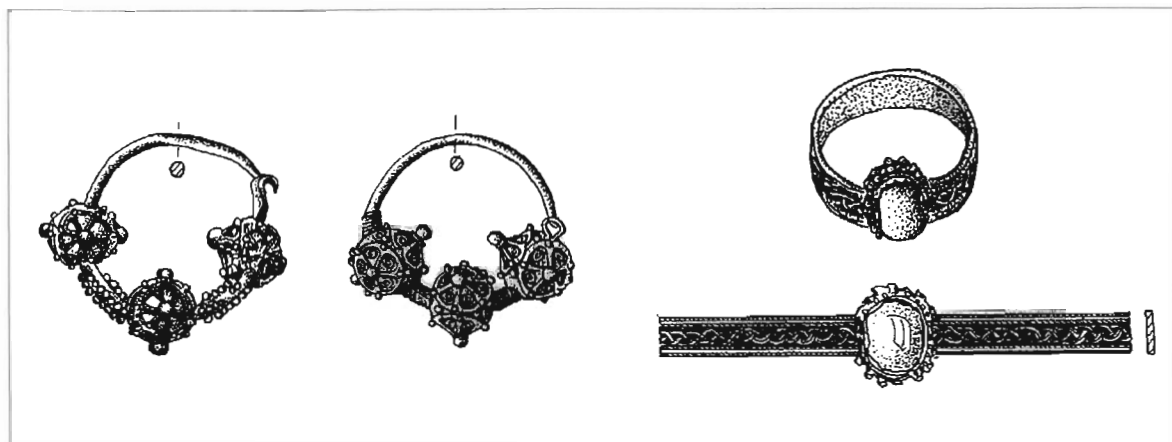

Orijentacija: I-Z *Način ukopa:* Grob je bio pokriven nasutom zemljom. Grobna raka ukopana je u prostu zemlju. Lijeva strana rake obložena je dvjema okomito usadenim kamenim pločama. *Dimenzije:* (38, 41) x 150 cm. *Broj kostura u grobu:* 1 in situ. *Položaj ruku:* ispružene uz tijelo. *Nalazi:* par karičica. *Položaj nalaza:* s objiju strana lubanje.

Par *karičica naroskanog tipa*. Srebro. Filigran. Karičice imaju tri koljenca. Svako koljenca načinjeno je od spiralno uvijene filigranske žice. Prostor između koljenaca također je ukrašen filigranskom žicom. *Dim.* 1,8 x 1,5 cm, 1,8 x 1,6 cm. *Tež.* 1,01 g, 1,01 g. *Inv. br.* 1565 - 1566. *Lit.* D. JELOVINA, Starohrvatska crkva, str. 41.

Grob 981

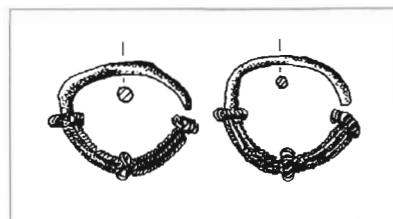

Orijentacija: I-Z *Način ukopa:* Grob je bio pokriven nepravilnim kamenim pločama. Grobna raka obložena je okomito usadenim kamenim pločama. *Dimenzije:* (36, 30, 33) x 160 cm. *Broj kostura u grobu:* 1 in situ. *Položaj ruku:* ispružene uz tijelo. *Nalazi:* zrno ogrlice. *Položaj nalaza:* uz lijevu podlakticu.

Grob 992

Zrno ogrlice. Predmet izgubljen. Crteža nema. *Neinv.*

Orijentacija: I-Z *Način ukopa:* Grob je bio pokriven nepravilnim kamenim pločama. Grobna raka obložena je okomito usadenim kamenim pločama. *Dimenzije:* (47, 49, 20) x 180 cm. *Broj kostura u grobu:* 1 in situ. *Položaj ruku:* ispružene uz tijelo. *Nalazi:* par karičica. *Položaj nalaza:* s objiju strana lubanje.

Grob 1000

Par *karičica s tri koljenca*. Srebro. Granulacija. Svako koljenca načinjeno je od vijenca granuliranih zrna. Dijelovi karika između koljenaca nisu ukrašeni. *Dim.* 1,5 x 1,4 cm, 1,5 x 1,4 cm. *Tež.* 0,58 g, 0,57 g. *Inv. br.* 1567 - 1568.

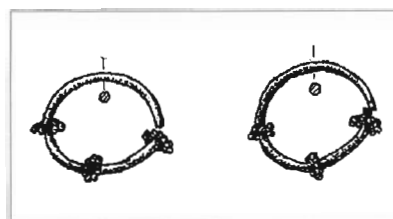

Orijentacija: I-Z *Način ukopa:* Grob je bio pokriven nepravilnim kamenim pločama. Grobna raka obložena je okomito usadenim kamenim pločama. *Dimenzije:* (40, 60, 44) x 160 cm. *Broj kostura u grobu:* 1 in situ. *Položaj ruku:* prekrížene na prsima. *Nalazi:* par naušnica. *Položaj nalaza:* s objiju strana lubanje.

Grob 1001

Par *naušnica trojagodnog tipa*. Filigran i granulacija. Predmeti izgubljeni. *Neinv.*

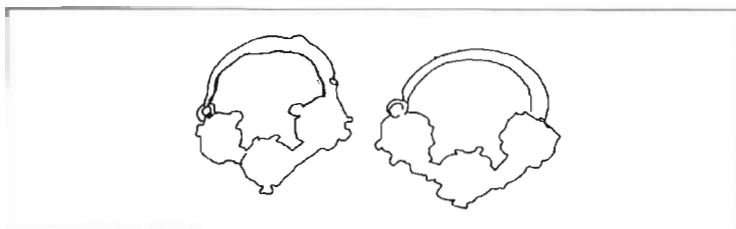

Orijentacija: I-Z *Način ukopa:* Grob je bio pokriven nepravilnim kamenim pločama. Grobna raka obložena je okomito usadenim kamenim pločama. *Dimenzije:* (35, 42, 20) x 170 cm. *Broj kostura u grobu:* 1 in situ. *Položaj ruku:* prekrížene na prsima. *Nalazi:* par karičica. *Položaj nalaza:* s objiju strana lubanje.

Grob 1005

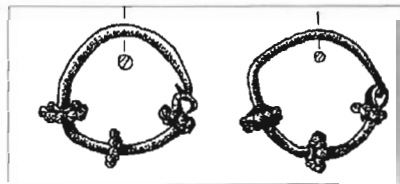

Grob 1007

Par *karičica s tri koljenca*. Srebro. Granulacija. Svako koljenca načinjeno je od vijenca granuliranih zrna. Dijelovi karika između koljenaca nisu ukrašeni. *Dim.* 1,7 x 1,8 cm, 1,8 x 1,8 cm. *Tež.* 1,08 g, 1,15 g. *Inv. br.* 1571 - 1572. *Lit.* D. JELOVINA, *Starobrvatske nekropole*, T. LIX, 13-14.

Orijentacija: I-Z *Način ukopa:* Grob je bio pokriven nepravilnim kamenim pločama. Grobna raka obložena je okomito usadenim kamenim pločama. *Dimenzije:* (46, 50, 44) x 185 cm. *Broj kostura u grobu:* 1 in situ. *Položaj ruku:* desna ruka položena je na prsima, a lijeva ispružena uz tijelo. *Nalazi:* par naušnica. *Položaj nalaza:* s objiju strana lubanje.

Par *naušnica trojagodnog tipa*. Srebro. Filigran i granulacija. Jagode su perforirane. Svaka jagoda sastoji se od dviju spojenih polutki, koje imaju oblik cvijeta s osam latica, a ukrašene su granuliranim zrnima. Dijelovi karika između jagoda ukrašeni su filigranskom žicom. *Dim.* 2,6 x 3,0 cm. *Tež.* 3,82 g. *Inv. br.* 1573, neinv., predmet izgubljen.

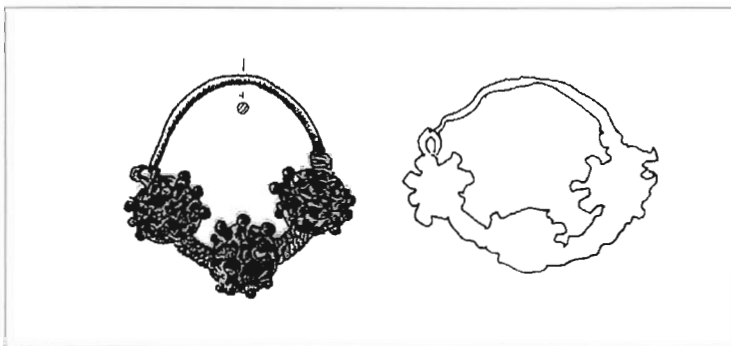

Grob 1008

Orijentacija: I-Z *Način ukopa:* Grob je bio pokriven nepravilnim kamenim pločama. Grobna raka obložena je okomito usadenim kamenim pločama. *Dimenzije:* (35, 46, 42) x 176 cm. *Broj kostura u grobu:* 1 in situ. *Položaj ruku:* desna ruka je položena na karlici, a lijeva ispružena uz tijelo. *Nalazi:* par naušnica, kopča. *Položaj nalaza:* s objiju strana lubanje, na karlici.

Par *naušnica trojagodnog tipa*. Srebro. Filigran i granulacija. Svaka jagoda sastoji se od dviju spojenih polutki ukrašenih apliciranim kružnicama od filigranske žice i granuliranim zrnima. Dijelovi karika između jagoda ukrašeni su filigranskom žicom. *Dim.* 2,4 x 2,7 cm, 2,5 x 2,6 cm. *Tež.* 3,34 g, 3,14 g. *Inv. br.* 1574 - 1575. *Lit.* N. JAKŠIĆ, *Naušnice s tri jagode*, str. 63, Tab. V, 5.

Kopča. Kopča se sastoji od predice oblika slova D, te na nju pričvršćene igle za zakopčavanje. Predmet izgubljen. *Neinv.*

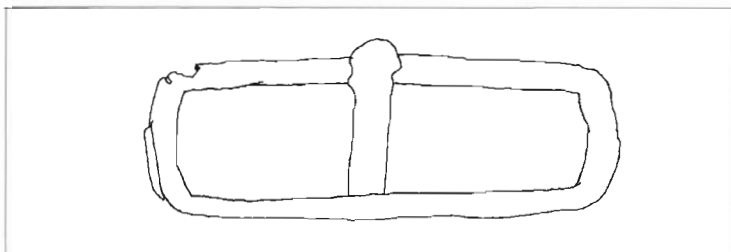

Orijentacija: I-Z *Način ukopa:* Grob je bio pokriven nasutom zemljom. Grobna raka ukopana je u prostu zemlju, a kao uzglavnica upotrijebljena je okomito usadena kamena ploča. *Dimenzije:* (40, 45, 30) x 178 cm. *Broj kostura u grobu:* 1 in situ. *Položaj ruku:* prekrížene na prsima. *Nalazi:* par naušnica. *Položaj nalaza:* s objiju strana lubanje.

Par naušnica trojagodnog tipa. Srebro. Filigran i granulacija. Jagode su perforirane. Svaka jagoda sastoji se od dviju spojenih polutki, koje imaju oblik cvijeta s četiri latice, a ukrašene su granuliranim zrnima. Dijelovi karika između jagoda ukrašeni su filigranskom žicom. *Dim.* 2,4 cm, 3,0 x 3,0 cm. *Tež.* 2,20 g, 2,91 g. *Inv. br.* 1576 - 1577.

Grob 1010

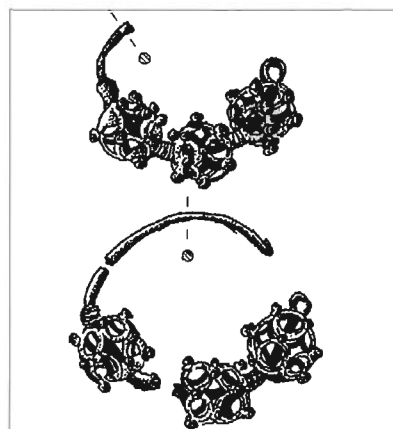

Orijentacija: I-Z *Način ukopa:* Grob je bio pokriven nepravilnim kamenim pločama. Grobna raka obložena je okomito usadenim kamenim pločama. *Dimenzije:* (75, 66, 55) x 246 cm. *Broj kostura u grobu:* 1 in situ. *Položaj ruku:* ispružene uz tijelo. *Nalazi:* tekstil. *Položaj nalaza:* oko lakta lijeve ruke i ispod vrata.

Grob 1021

a. Ulomak tekstila. Macramé. Ulomak je načinjen od bizantske zlatne niti tj. metalne niti ovijene srebrnom pozlaćenom ovojnicom. *Dim.* 1,0 x 2,5 cm. *Neinv.*

b. Ulomak tekstila. Vez. Ulomak je načinjen od dvije vrste niti; svilene i zlatne bizantske tj. metalne niti ovijene srebrnom pozlaćenom ovojnicom s izvedenim motivima križeva. *Dim.* 13,8 x 5,5 cm. *Inv. br.* 1578.

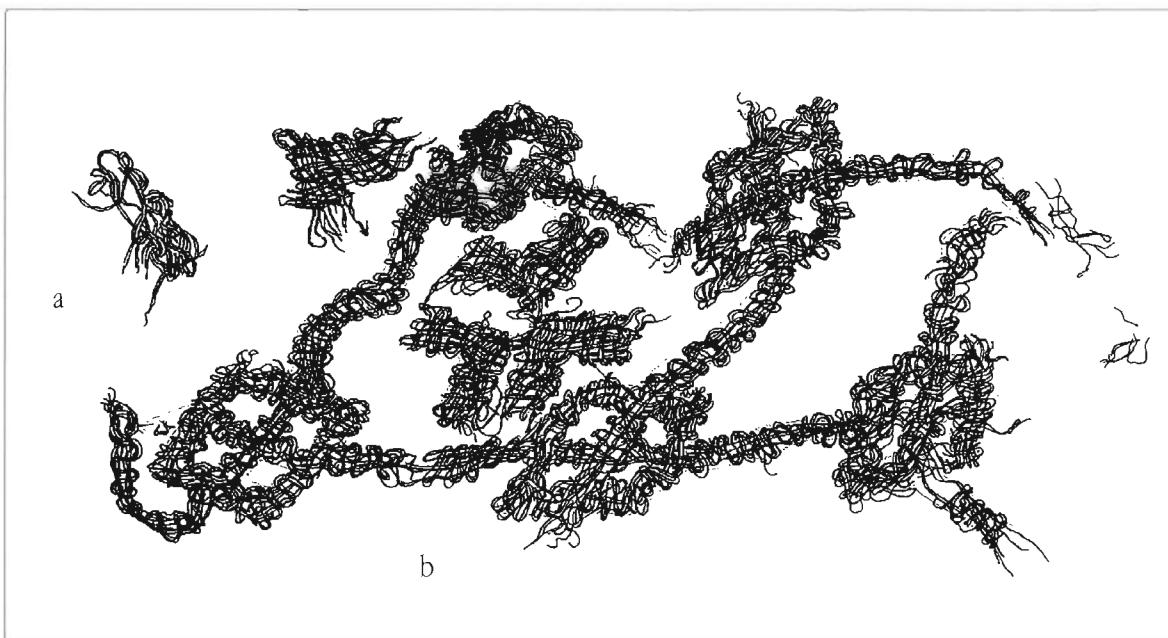

Orijentacija: I-Z *Način ukopa:* Grob je bio pokriven nepravilnim kamenim pločama. Grobna raka obložena je okomito usadenim kamenim pločama. *Dimenzije:* (43, 44, 38) x 154 cm. *Broj kostura u grobu:* 1 in situ. *Položaj ruku:* desna ruka položena je na karlici, a lijeva ispružena uz tijelo. *Nalazi:* 2 kresiva, kopča. *Položaj nalaza:* uz desnu bedrenu kost.

Grob 1024

Kresivo. Predmet je bio načinjen od komada željeza stanjenih i uvijenih krajeva. Predmet izgubljen. *Neinv.*

Kresivo. Predmet je bio načinjen od komada željeza stanjenih i uvijenih krajeva. Predmet izgubljen. *Neinv.*

Kopča. Predica kopče bila je četvrtastog oblika. Predmet izgubljen. *Neinv.*

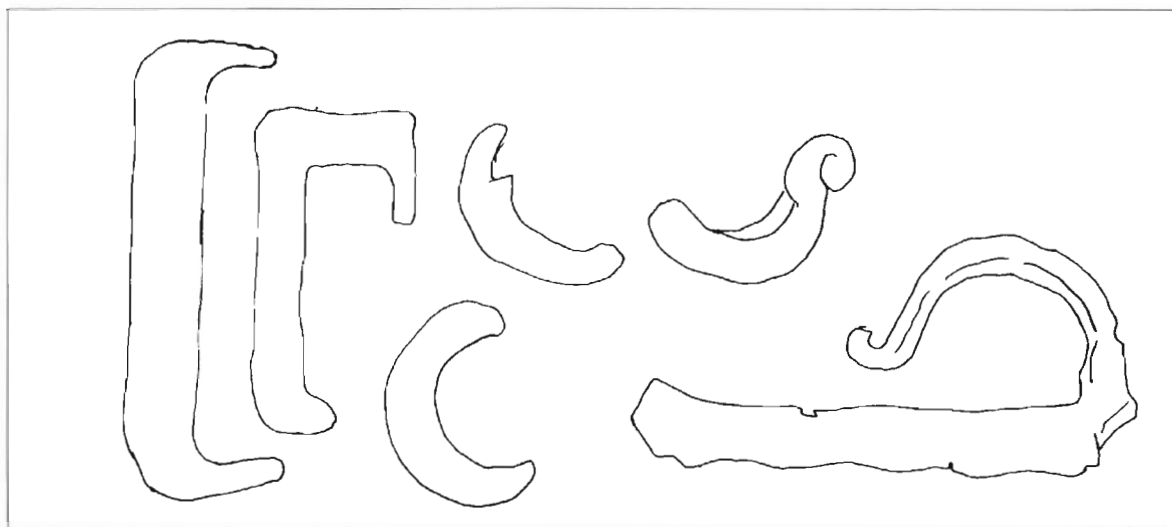

Grob 1026

Orijentacija: I-Z *Način ukopa:* Grob pod stećkom. Bio je pokriven nepravilnim kamenim pločama. Grobna raka obložena je okomito usadenim kamenim pločama. *Dimenzije:* (74, 75, 56) x 210 cm. *Broj kostura u grobu:* 1 in situ. *Položaj ruku:* ispružene uz tijelo. *Nalazi:* puceta, prsten, par ostruga, tekstil (a-p). *Položaj nalaza:* ispod vrata, na desnoj ruci, na petama nogu, na laktovima, na lubanji i ispod lubanje (a-p).

Puceta. Srebro. Otiskivanje, lemljenje. Svako puce sastoji se od dviju spojenih polutki glatke i neukrašene površine. Na gornjoj polutki pričvršćena je ušica za udijevanje. *Dim.* 0,7 x 1,2 cm. *Tež.* ukupno 18,38 g. *Inv. br.* 1584 - 1610. *Lit.* N. JAKŠIĆ, *Nakit* 14. stoljeća, str. 335 (115), sl. 4.

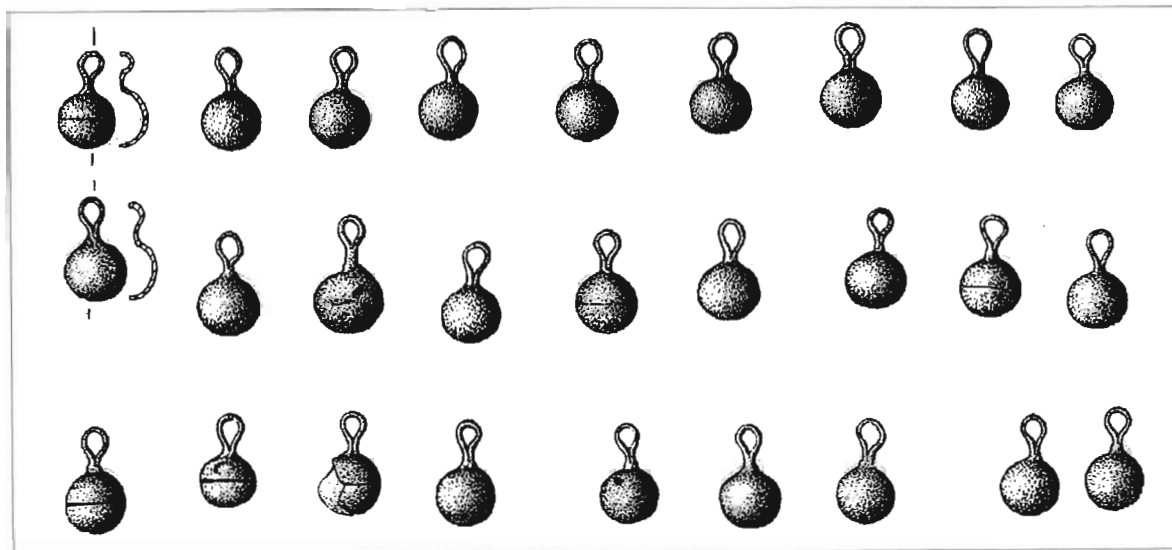

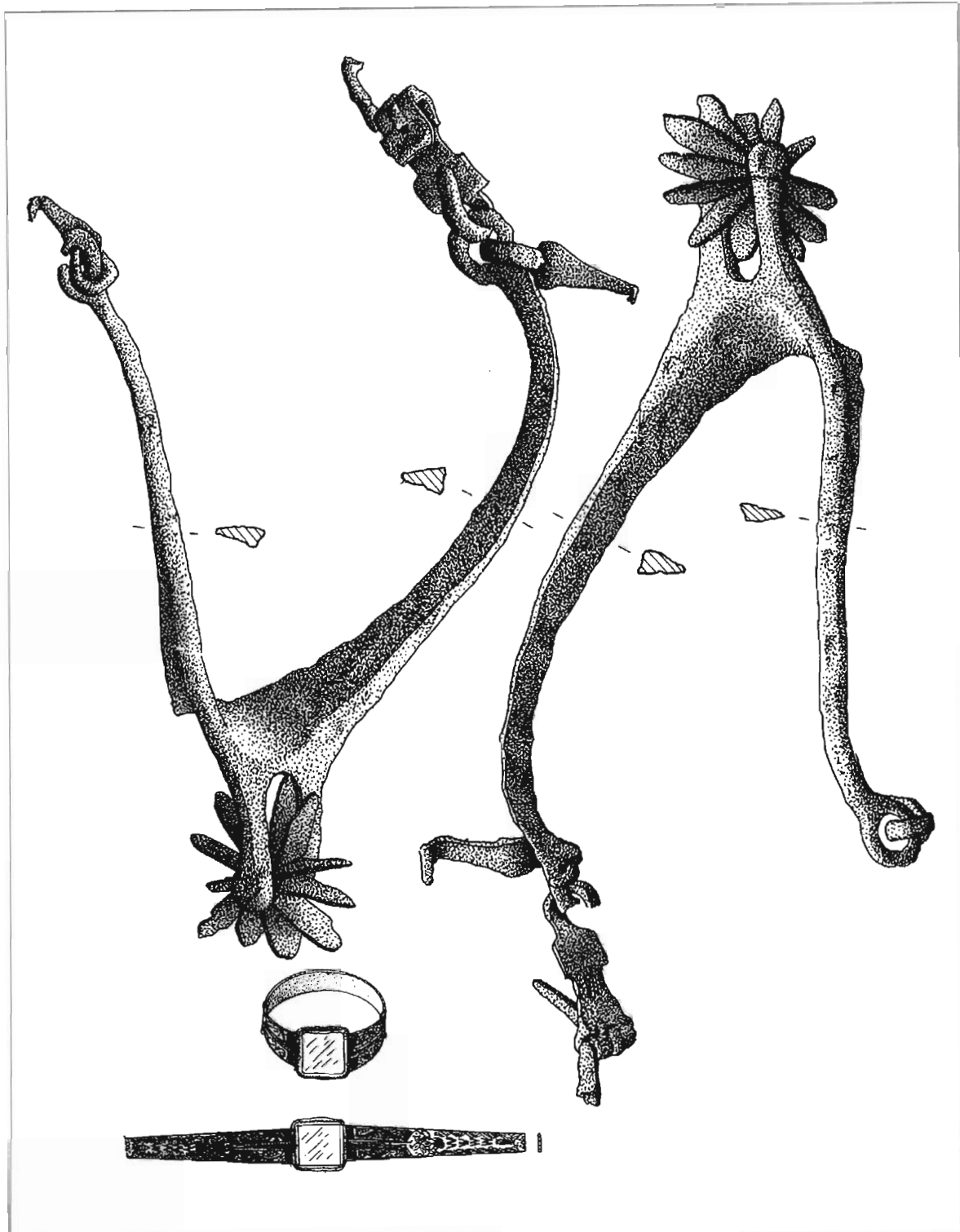

Prsten. Zlato, krizolit (dragi kamen). Vanjska površina ukrašena je urezanim biljnim i geometrijskim motivima (lozica, rozeta, cik-cak linija). Na obruč je pričvršćena četvrtasta kazeta u koju je uloženi dragi kamen (krizolit) zelenoplave boje. *Dim.* pr. 2,0 cm. *Tež.* 3,10 g. *Inv. br.* 1579. *Lit.* N. JAKŠIĆ, *Nakit* 14. stoljeća, str. 335 (115), sl. 4, T. II, 6.

Ostruga. Željezo. Kovanje. Ostružni luk trokutastog je presjeka. Ima ojačano tjeme i zvijezdu načinjenu od dvanaest plosnatih šiljaka. Krakovi ostruga su povijeni i završavaju ušicama

u koje su uloženi ulomci dijelova pripadajuće im garniture za zakopčavanje. *Dim.* d. 12,0 cm, šir. 8,5 cm, d. 12,0 cm, šir. 8,7 cm. *Tež.* 52, 75 g, 54,79 g. *Inv. br.* 1580 - 1581. *Lit.* N. JAKŠIĆ, Nakit 14. stoljeća, str. 335 (115), sl. 4

a. Ulomak *tekstila*. Pozamanterija. Ulomak je načinjen od dvije vrste niti; svilene i zlatne bizantske tj. niti ovijene srebrnom pozlaćenom ovojnicom. *Dim.* 4,2 x 3,8 cm. *Neinv.*

b. Ulomak *tekstila*. Pozamanterija. Ulomak je načinjen od dvije vrste niti; svilene i zlatne bizantske tj. niti ovijene srebrnom pozlaćenom ovojnicom. *Dim.* 0,7 x 6,1 cm. *Neinv.*

c. Ulomak *tekstila*. Pozamanterija. Ulomak je načinjen od dvije vrste niti; svilene i zlatne bizantske tj. niti ovijene srebrnom pozlaćenom ovojnicom. *Dim.* 3,5 x 2,8 cm. *Neinv.*

d. Ulomak *tekstila*. Oplitanje. Pletenica s tri prutka i pet prutaka. Ulomak je načinjen od dvije vrste niti; svilene i zlatne bizantske tj. niti ovijene srebrnom pozlaćenom ovojnicom. *Dim.* 3,8 x 2,8 cm. *Neinv.*

e. Ulomak *tekstila*. Vez i rips. Ulomak je načinjen od dvije vrste niti; svilene i zlatne bizantske tj. niti ovijene srebrnom pozlaćenom ovojnicom. *Dim.* 1,4 x 0,5 cm. *Neinv.*

f. Ulomak *tekstila*. Tkanje i vutlak. Ulomak je načinjen od dvije vrste niti; svilene i zlatne bizantske tj. metalne niti ovijene srebrnom pozlaćenom ovojnicom. *Dim.* 8,0 x 7,0 cm. *Neinv.*

g. Ulomak *tekstila*. Tkanje i vutlak. Ulomak je načinjen od dvije vrste niti; svilene i zlatne bizantske tj. metalne niti ovijene srebrnom pozlaćenom ovojnicom. *Dim.* 5,5 x 5,2 cm. *Neinv.*

h. Ulomak *tekstila*. Pozamanterija. Ulomak je načinjen od dvije vrste niti; svilene i zlatne bizantske tj. niti ovijene srebrnom pozlaćenom ovojnicom. *Dim.* 4,2 x 3,8 cm. *Neinv.*

i. Ulomak *tekstila*. Tkanje i vutlak. Ulomak je načinjen od dvije vrste niti; svilene i zlatne bizantske tj. metalne niti ovijene srebrnom pozlaćenom ovojnicom. *Dim.* 16,5 x 8,0 cm. *Neinv.*

j. Ulomak *tekstila*. Tkanje i vutlak. Ulomak je načinjen od dvije vrste niti; svilene i zlatne bizantske tj. metalne niti ovijene srebrnom pozlaćenom ovojnicom. *Dim.* 9,5 x 8,5 cm. *Neinv.*

k. Ulomak *tekstila*. Tkanje i vutlak. Ulomak je načinjen od dvije vrste niti; svilene i zlatne bizantske tj. metalne niti ovijene srebrnom pozlaćenom ovojnicom. *Dim.* 7,0 x 3,5 cm. *Neinv.*

l. Ulomak *tekstila*. Tkanje. Ulomak je načinjen od bizantske zlatne niti tj. metalne niti ovijene srebrnom pozlaćenom ovojnicom. *Dim.* 6,0 x 4,5 cm. *Neinv.*



m. Ulomak *tekstila*. Pozamanterija. Ulomak je načinjen od bizantske zlatne niti tj. metalne niti ovijene srebrnom pozlaćenom ovojnicom. *Dim.* 3,9 x 5,1 cm. *Neinv.*

n. Ulomak *tekstila*. Pozamanterija. Ulomak je načinjen od bizantske zlatne niti tj. metalne niti ovijene srebrnom pozlaćenom ovojnicom. *Dim.* 2,1 x 2,7 cm. *Neinv.*

o. Ulomak *tekstila*. Macramé. Ulomak je načinjen od bizantske zlatne niti tj. metalne niti ovijene srebrnom pozlaćenom ovojnicom. *Dim.* 4,9 x 4,1 cm. *Neinv.*

p. Ulomak *tekstila*. Tkanje. Ulomak je načinjen od bizantske zlatne niti tj. metalne niti ovijene srebrnom pozlaćenom ovojnicom. *Dim.* 4,0 x 5,5 cm. *Neinv.*

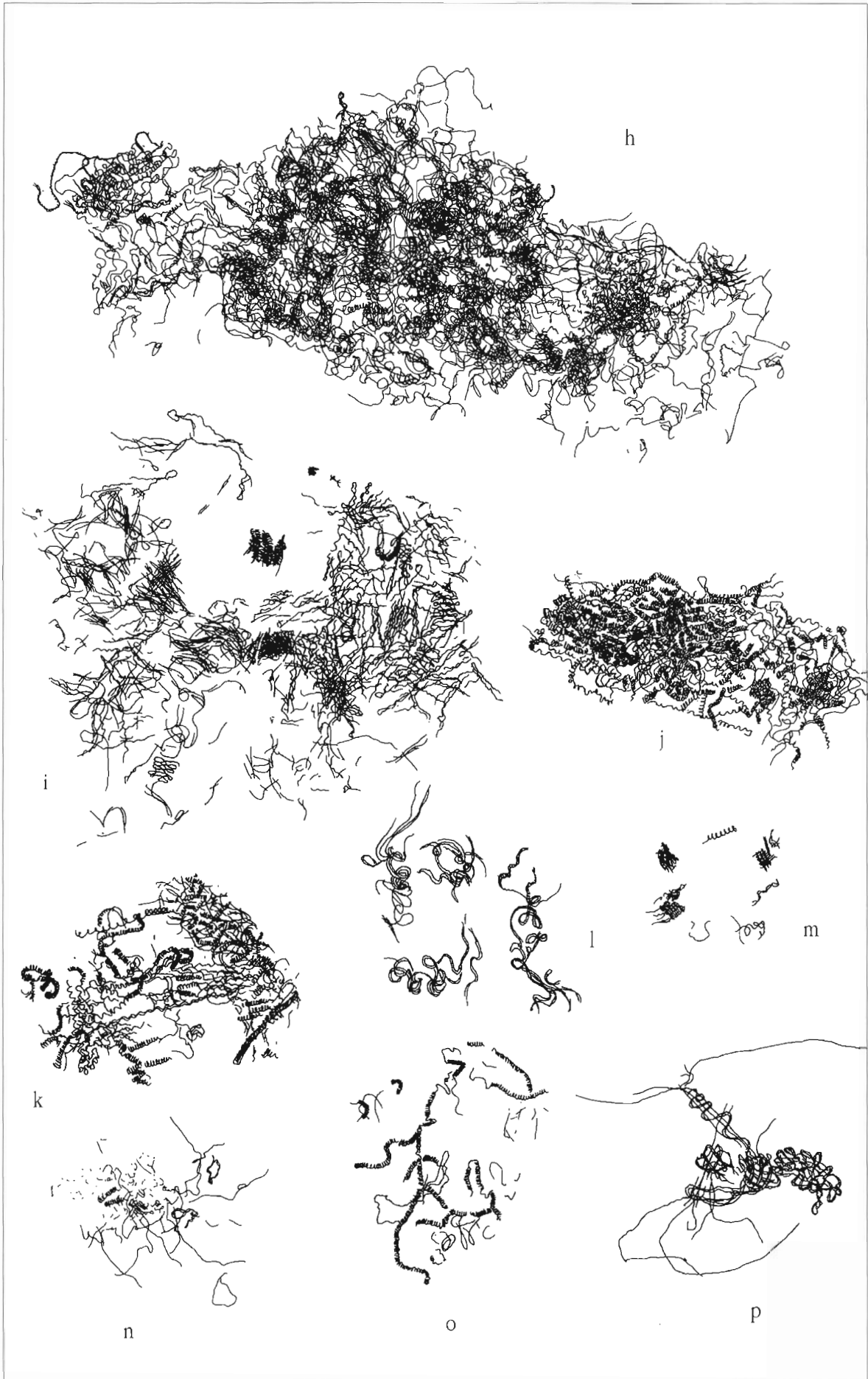

Orijentacija:? Način ukopa:? *Dimenzije:?* Broj kostura u grobu: 1 in situ. *Položaj ruku:?* Nalazi: prsten, pojas. *Položaj nalaza:* na lijevoj ruci, od lijevog ramena preko prsnog koša i oko leđa kostura do lijevog hoka.



Pojas. Pozlačeno srebro. Lijevanje, graviranje. Pojas se sastoji od ukupno 71 aplikacije, koje su najvjerojatnije bile pričvršćene na vrpce. 40 aplikacija pravokutnog je oblika, a ukrašene su prikazom grifona, kojemu rep završava biljnim motivom. Grifoni su na vrpci vjerojatno bili okrenuti jedan nasuprot drugom jer su lijevani s orijentacijom u dva različita smjera; na 19 aplikacija okrenuti su na lijevu, a na 21 na desnu stranu; 26 aplikacija kvadratnog je oblika; 11 od ovih aplikacija ukrašeno je stiliziranim biljnim motivom koji sačinjava središnja rozeta okružena listovima; 11 ih je ukrašeno listovima, a po sredini imaju prilemljenu rombičnu pločicu sa stiliziranim prikazom grifona; 4 aplikacije ukrašene su listovima, a po sredini se nalazi rupa, pa je vjerojatno da su bile smještene blizu završetaka vrpce i da se u njih zadijevala igla za zakopčavanje. Između ovih aplikacija bila je umetnuta i jedna uska aplikacija s privjeskom u obliku broja 8 s lijevanim biljnim ukrasom. Jedan kraj vrpce završavao je dugačkom aplikacijom, koja je ukrašena cizeliranom fantastičnom životinjom. Na tu aplikaciju pričvršćena je kopča s iglom. Dio predice kopče ukrašen je ženskom figurom u sjedećem stavu. Na drugom kraju vrpce nalazi se također dugačka aplikacija, koja se preklapa pomoću pokretne osovine i završava lijevanim perforiranim ukrasom u obliku pupoljka. Jedna polovina aplikacije ukrašena je cizeliranim prikazom fantastične životinje, a druga polovina ljudskom figurom iznad koje se nalazi grana. Obje polovine ukrašene su i s unutrašnje strane; prva cizeliranom pticom i i dvama prizorima u dvama poljima u kojima se nalaze po dvije ljudske figure, a druga je podijeljena u tri polja, u kojima su također cizelirane ljudske figure. *Dim.* d. 148 cm, š. 1,0 cm. *Tež.* 236,800 g. *Inv. br.* 3467 - 3468 (inv. samo aplikacije na krajevima pojasa, ostalo neinv.). *Lit.* S. GUNJAČA, Muzej hrvatskih starina od oslobođenja do danas, *Starohrvatska prosvjeta*, Zagreb, Ser. III, 2 (1952), str. 227-229., sl. 12-14.; C. FISKOVIĆ, *Les artistes français*

Grob ispod najvećeg stećka

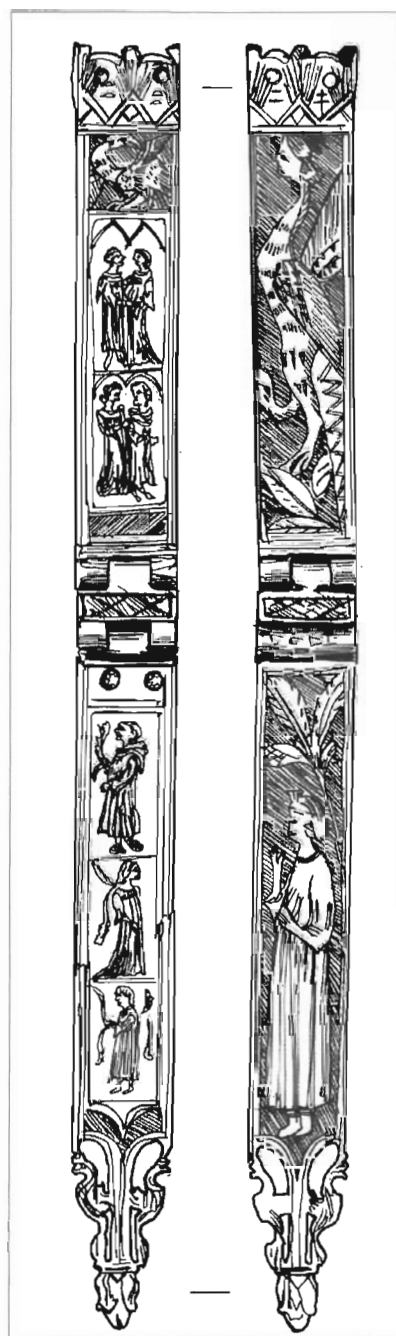

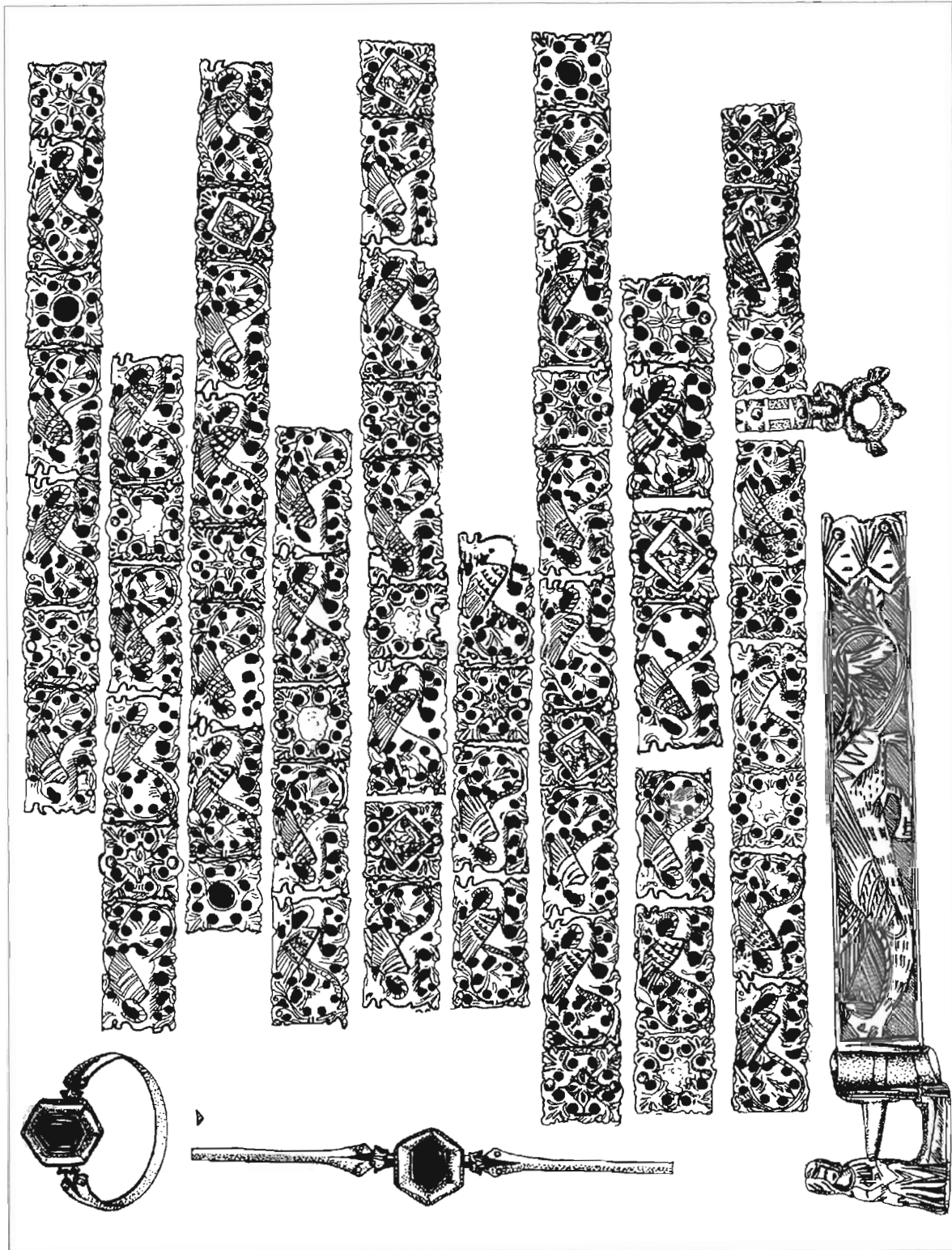

en Dalmatie du XII^e au XVII^e siècle, *Annales de l'Institut français de Zagreb*, 2^e Serie.-N^o 14-15-16-17, Zagreb, 1964-1965, 31-32,35.; ISTI, Francuski gotički i renesansni majstori u Dalmaciji, *Mogućnosti*, Split, XIV (1967), 1-2, str. 152.; N. JAKŠIĆ, Nakit 14. stoljeća, T. I; S. GUŃJAČA, Historijsko arheološka šetnja dolinom gornje Cetine, *Arheološka i historijska baština cetinske krajine, Zbornik cetinske krajine*, Sinj, 1981., str. 141, sl. 8.; M. WENZEL, A Bosnian Kingdom Metalworking Tradition, Zagreb, *Peristil*, XXV-XXVI (1984-1985), 27-28, str. 6-8, sl. 2 b; M. DRAGIČEVIĆ, Gotički

pojas iz groba nekropole Sv. Spas na vrelu rijeke Cetine, *Ethnologica Dalmatica*, Split, 1 (1992), str. 67-76.; D. JELOVINA, Starohrvatska crkva, str. 45.

Prsten. Zlato, ahat. Lijevanje, lemljenje. Na obruč prstena pričvršćena je šesterokutna kazeta, u koju je uloženo oko od ahata. S objiju strana kazete na obruču se nalazi ukras u obliku zmijske glave. *Dim.* pr. 2,0 cm, pločica 0,9 x 1,1 cm. *Tež.* 2,74 g. *Inv. br.* 1498. *Lit.* S. GUNJAČA, Muzej hrvatskih starina od oslobođenja do danas, *Starohrvatska prosvjeta*, Zagreb, Ser. III, 2 (1952), str. 227-229., sl. 12-14.; S. GUNJAČA, Historijsko arheološka šetnja dolinom gornje Cetine, *Arheološka i historijska baština cetinske krajine*, Zbornik cetinske krajine, Sinj, 1981., str. 141, sl. 8.; D. JELOVINA, Starohrvatska crkva, str. 42.

Orijentacija: Z-I *Način ukopa:* Grob je bio pokriven velikom kamenom pločom. Grobna raka obložena je okomito usadenim kamenim pločama. *Dimenzije:* (60, 53, 38) x 208 cm. *Broj kostura u grobu:* dislocirane i ispremiješane kosti više različitih kostura. *Položaj ruku:?* *Nalazi:* 5 prstenova (a-e), kopča (f), 5 igala (g. 1-5), 4 puceta (h. 1-4), 2 predmeta nepoznate namjene (i. 1-2). *Položaj nalaza:* na sredini groba (a, d, e, i), s lijeve

Grobovi u crkvi

Grob III



Nadgrobne ploče grobova u brodu crkve Sv. Spasa

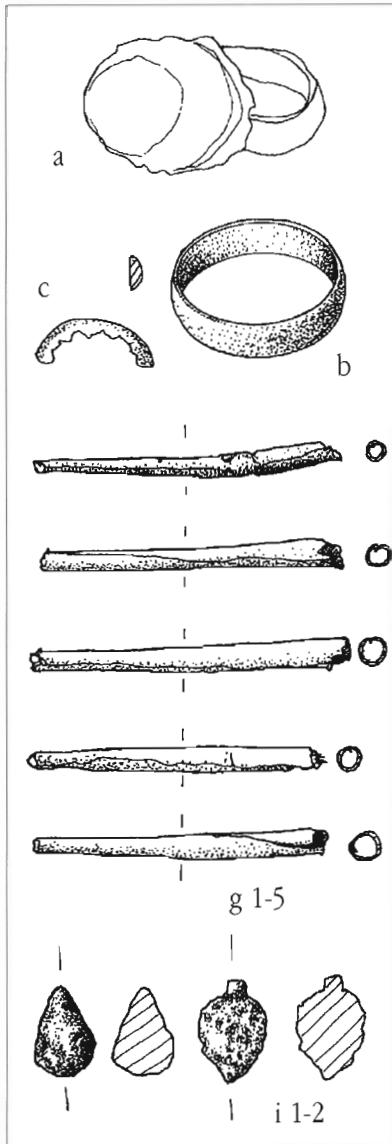

i desne strane grobne rake (g. 1-5), na prsnom košu jednog od kostura (f).

a. *Prsten*. Na obruč prstena bila je pričvršćena i ovalna pločica s uložnim kamenom. Predmet izgubljen. *Neinv.*

b. *Prsten*. Bronca. Lijevanje. Vanjska površina obruča prstena glatka je i neukrašena. *Dim.* pr. 2,0 cm. *Tež.* 3,12 g. *Neinv.*

c. *Ulomak prstena*. Bronca. Savijeni lim. Jedan od rubova obruča je nazubljen. *Dim.* 1,4 cm. *Tež.* 0,11 g. *Neinv.*

d. *Prsten*. Pozlaćeno srebro. Lijevanje. Ukrašen je motivom sklopljenih ruku. *Dim.* pr. 1,8 cm. *Tež.* 3,16 g. *Neinv.*

e. *Prsten*. Pozlaćeno srebro. Lijevanje. Ukrašen je motivom sklopljenih ruku. *Dim.* pr. 2,0 cm. *Tež.* 3,38 g. *Neinv.*

f. *Kopča*. Bronca. Lijevanje. Predica kopče ovalnog je oblika. Igla nije sačuvana. *Dim.* šir. 1,9, d. 1,3 cm. *Tež.* 1,47 g. *Neinv.*

g. 1-5. *Šivaće igle*. Bakar. Savijeni lim. Sve igle na donjem zadebljanom dijelu imaju ušicu za udijevanje. *Dim.* d. 4,0 cm, d. 4,0 cm, d. 3,7 cm, d. 3,8 cm, d. 3,8 cm. *Tež.* 0,83 g, 0,81 g, 0,73 g, 0,86 g, 0,78 g. *Neinv.*

b.1-3 *Puceta*. Pozlaćeno srebro. Otiskivanje, lemljenje. Svako puce sastoji se od dviju spojenih polutki. Donja polutka u obliku je višelatičnog cvijeta. Na gornjoj, glatkoj polutki pričvršćena je ušica za udijevanje. *Dim.* 1,3 x 1,2 cm, 1,6 x 1,2 cm, 1,5 x 1,2 cm. *Tež.* 1,18 g, 1,22 g, 1,15 g. *Neinv.*

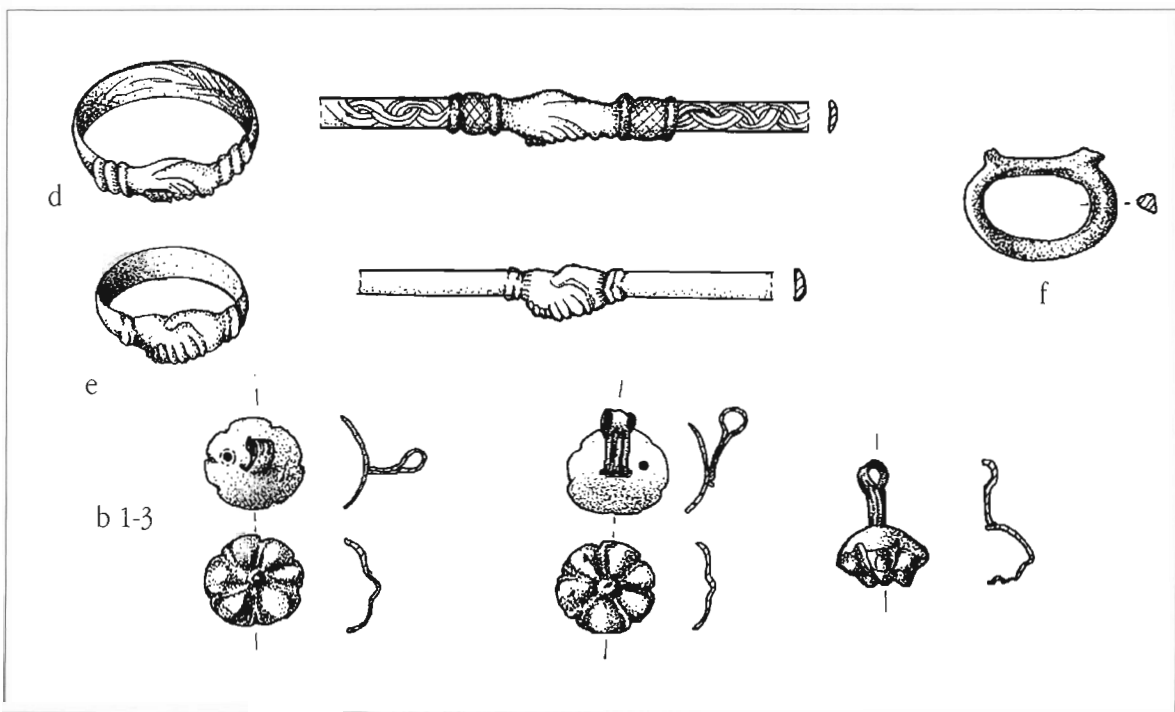

i. 1-2 Predmeti nepoznate namjene. Olovo. Dim. 1,3 x 0,8 cm, 1,4 x 0,8 cm. Tež. 1,89 g, 2,30 g. *Neinv.*

Orijentacija: Z-I Način ukopa: Grob je bio pokriven nepravilnim kamenim pločama. Grobna raka obložena je okomito usađenim kamenim pločama. *Dimenzije:* (63, 57, 42) x 190 cm. *Broj kostura u grobu:* dislocirane i ispremiješane kosti više različitih kostura. *Položaj ruku?* *Nalazi:* novac-5 kom. *Položaj nalaza:* na prsima jednoga od kostura.

a. *Novac.* Venecijanski bakreni novac; vrijednost 2 solda.; kraj 17. do kraj 18. st. *Dim. Tež.* 5,68 g. *Neinv.*

Av. · DALMA · E · T · ALBAN · ·

Rv. · S · MARC · VEN · u sredini lav; u odsječku · II ·

(Lit. I. RENGJEO, Hrvatsko-dalmatinski novci, Sarajevo, 1934., str. 15, br. 4)

b. *Novac.* Ludovik I. Anžuvinski (1342.-1382.), srebro, denar. *Dim. pr.* 1,3 cm. *Tež.* 0,35 g. *Neinv.*

Av. + LODOVICI · R · VNGARIAE

anžuvinski grb između dva ljiljana

Rv. · S · LADIS · LAVSR ·

Sv. Ladislav, okrunjen, u desnoj ruci

drži helebardu, a lijevom na prsima

vladarsku jabuku, u polju novčarski znak

(L. RETHY, 94 A)

c. *Novac.* Ludovik I. Anžuvinski (1342.-1382.), srebro, denar. *Dim. pr.* 1,3 cm. *Tež.* 0,38 g. *Neinv.*

Av. + LODOVICI · R · VNGARIAE

anžuvinski grb između dva ljiljana

Rv. · S · LADIS · LAVSR ·

Sv. Ladislav, okrunjen, u desnoj ruci

drži helebardu, a lijevom na prsima

vladarsku jabuku, u polju novčarski znak

(L. RETHY, 94 A)

d. *Novac.* Ludovik I. Anžuvinski (1342.-1382.), srebro, denar. *Dim. pr.* 1,3 cm. *Tež.* 0,33 g. *Neinv.*

Av. + LODOVICI · R · VNGARIAE

anžuvinski grb između dva ljiljana

Rv. · S · LADIS · LAVSR ·

Sv. Ladislav, okrunjen, u desnoj ruci

drži helebardu, a lijevom na prsima

vladarsku jabuku, u polju novčarski znak

(L. RETHY, 94 B)

e. *Novac.* Ludovik I. Anžuvinski (1342.-1382.), srebro, denar. *Dim. pr.* 1,3 cm. *Tež.* 0,38 g. *Neinv.*

Av. + LODOVICI · R · VNGARIAE

anžuvinski grb između dva ljiljana

Rv. · S · LADIS · LAVSR ·

Grob V



a



b



b



c



d



e

Sv. Ladislav, okrunjen, u desnoj ruci
drži helebardu, a lijevom na prsima
vladarsku jabuku, u polju novčarski znak
(L. RETHY, 94 B)

Grob VI

Orijentacija: Z-I *Način ukopa:* Grob je bio pokriven nepravilnim kamenim pločama. Grobna raka obložena je okomito usadenim kamenim pločama. *Dimenzije:* (60, 60, 40) x 222 cm. *Broj kostura u grobu:* 1 in situ i dislocirane i ispremišane kosti više različitih kostura. *Položaj ruku:* kod kostura koji je in situ prekrizene su na prsima. *Nalazi:* igla, tekstil. *Položaj nalaza:* između ispremišanih kostiju unutar grobne rake.

Igla za šivanje. Predmet izgubljen. Crteža nema. *Neinv.*

Tekstil. Predmet izgubljen. Crteža nema. *Neinv.*

Grob VII

Orijentacija: Z-I *Način ukopa:* Grob je bio prekriven velikom kamenom pločom. Grobna raka obložena je okomito usadenim kamenim pločama. *Dimenzije:* (57, 53, 46) x 195 cm. *Broj kostura u grobu:* 1 in situ. *Položaj ruku:*? *Nalazi:* dlijeto, novac. *Položaj nalaza:* uz desni bok kostura.

Dlijeto. Željezo. Kovanje. *Dim.* d. 16,0 cm. *Tež.* 159,79 g. *Neinv.*

Novac. Predmet izgubljen. Crteža nema. *Neinv.*

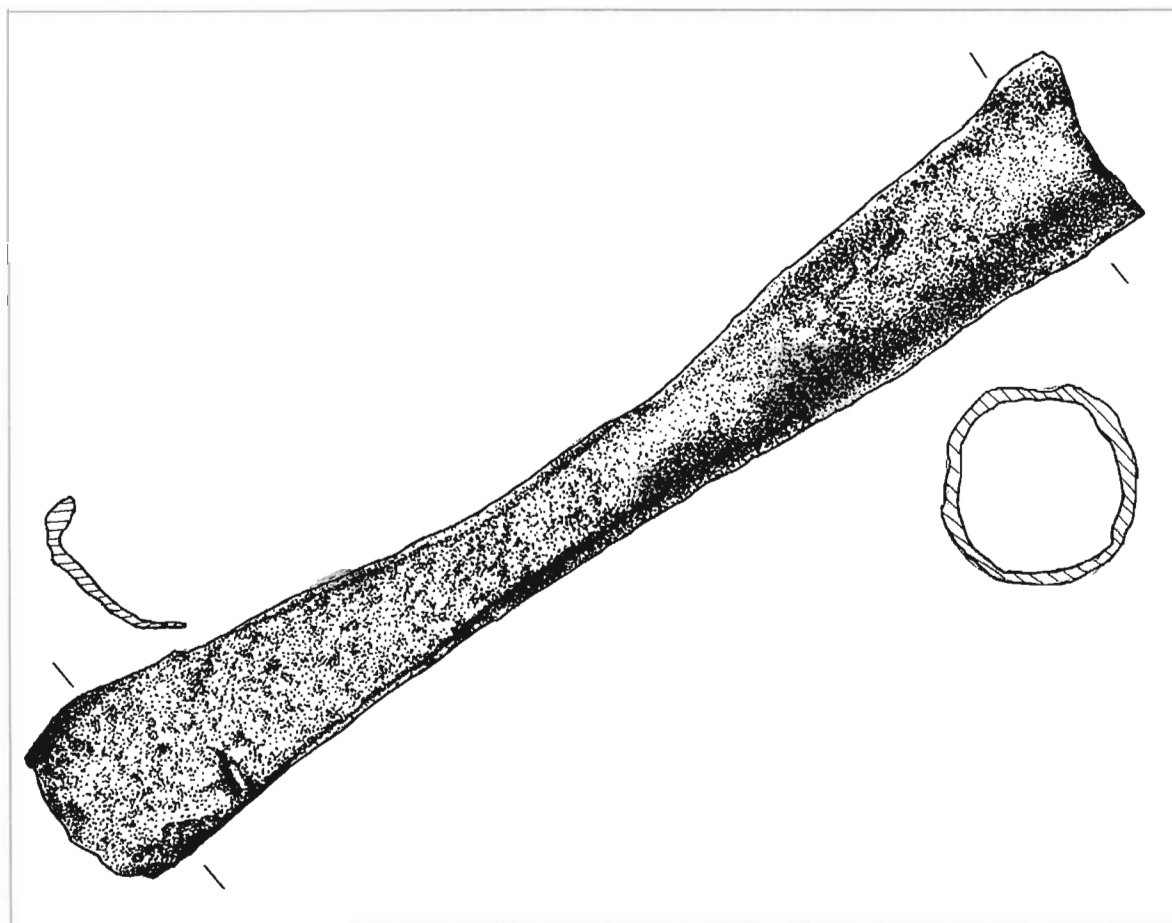

Orijentacija: S-J *Način ukopa:* Grob je bio pokriven velikom kamenom pločom. Grobna raka obložena je suhozidom od većeg nepravilnog kamenja. *Dimenzije:* (44, 40, 38) x 154 cm. *Broj kostura u grobu:* 1 in situ i dislocirane i ispremiješane kosti više drugih kostura. *Položaj ruku:?* *Nalazi:* novac (4 kom). *Položaj nalaza:* na prsnom košu kostura koji je in situ.

Novac. Bartolomeo Gradenigo (1339.-1342.), venecijanski dužd, srebro, soldin. *Dim.* pr. 1,8 cm. *Tež.* 0,79 g. *Neinv.*

Av. + BA . GRADO . NICO . DVX
dužd kleči, drži vexillum

Rv. + . S . MARCVS VENETI
lav sa zastavom

(N. PAPADOPOLI, str. 168, T. X,5)

Novac. Bartolomeo Gradenigo (1339.-1342.), venecijanski dužd, srebro, soldin. *Dim.* 1,7 cm. *Tež.* 0,94 g. *Neinv.*

Av. + BA . GRADO . NICO . DVX
dužd kleči, drži vexillum

Rv. + . S . MARCVS VENETI
lav sa zastavom

(N. PAPADOPOLI, str. 168, T. X,5)

Novac. Predmet izgubljen. Crteža nema. *Neinv.*

Novac. Predmet izgubljen. Crteža nema. *Neinv.*

Orijentacija: Z-I *Način ukopa:* Grob ispod stečka. Grobna raka načinjena je od sedre. *Dimenzije:* (40, 35, 45) x 210 cm. *Broj kostura u grobu:* dislocirane i ispremiješane kosti više različitih kostura. *Položaj ruku:?* *Nalazi:* srp. *Položaj nalaza:?*

Srp. Željezo. Kovanje. *Dim.* d. 17, 5 cm. *Tež.* 72,19 g. *Neinv.*

Orijentacija: Z-I *Način ukopa:* Etažni grob. Bio je pokriven nepravilnim kamenim pločama. Grobna raka obložena je okomito usadenim kamenim pločama. Dno groba XI služilo je kao poklopica groba XI a. *Dimenzije:* (68, 70, 70) x 210 cm. *Broj kostura u grobu:* na oba poda pronađene su dislocirane i ispremi-ješane kosti više različitih kostura. *Položaj ruku:?* *Nalazi:* 2 prstena. *Položaj nalaza:* između ispremiješanih kostiju unutar grobne rake groba XI a.

Prsten. Pozlaćeno srebro. Lijevanje. Na obruč prstena pričvršćen je lijevani biljni ukras. *Dim.* pr. 2,0 cm, d. 3,4 cm. *Tež.* 4,98 g. *Inv. br.* 1219. *Lit.* D. JELOVINA, *Starobrvatske nekropole*, T. LIV, 4.

Prsten. Bronca. Lijevanje. Obruč prstena kružnog je oblika, glatke i neukrašene površine. *Dim.* pr. 2,2 cm. *Tež.* 1,47 g. *Inv. br.* 1220. *Lit.* D. JELOVINA, *Starobrvatske nekropole*, T. LIV, 3.

Grob VIII



Grob IX

Grob IX - IXa

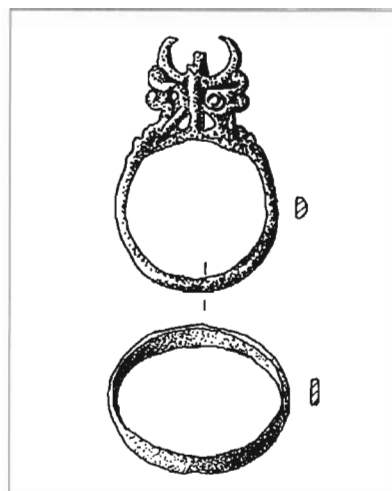

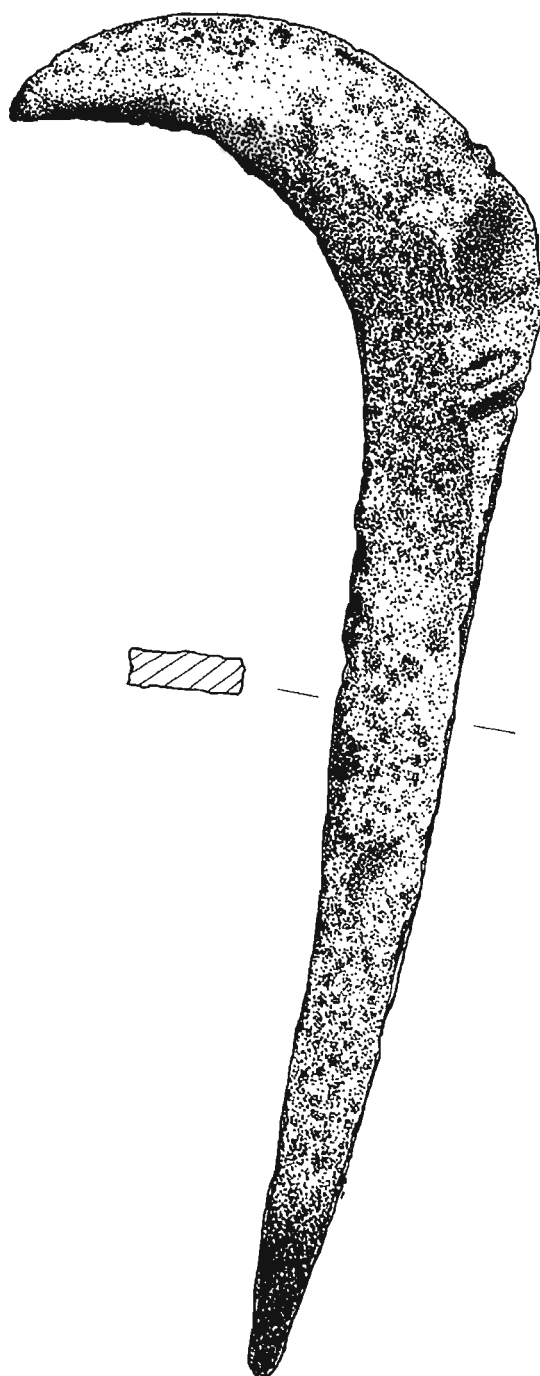

Grob IX

Orijentacija: I-Z *Način ukopa:* Grob je bio pokriven nepravilnim kamenim pločama. Grobna raka obložena je okomito usadenim kamenim pločama. *Dimenzije:* (45, 50, 45) x 172 cm. *Broj kostura u grobu:* 1 in situ. *Položaj ruku:* prekrížene na prsima. *Nalazi:* ulomak predmeta nepoznate namjene. *Položaj nalaza:* u zemlji iznad kostura unutar grobne rake.

Ulomak predmeta nepoznate namjene. Željezo. Kovanje. *Dim.* d. 2,6 cm. *Tež.* 2,19 g. *Neinv.*

Orijentacija: I-Z *Način ukopa:* Grob je bio pokriven nasutom zemljom. Grobna raka ukopana je u prostu zemlju. *Dimenzije:* (50, 40, 30) x 125 cm. *Broj kostura u grobu:* 1 in situ. *Položaj ruku:?* *Nalazi:* 2 karičice. *Položaj nalaza:?*

Ulomak karičice. Srebro. Žica. Granulacija. Ulomak je ukrašen granuliranim zrnima. *Dim.* 1,8 cm. *Tež.* 0,41 g. *Neinv.*

Obična karičica. Karičica je ovalnog oblika. Ima rastvorene krajeve, a jedan od njih je zadebljan. Predmet izgubljen. *Neinv.*

1. *Obična karičica.* Bronca. Savijena žica. Karičica je ovalnog oblika i ima rastvorene krajeve. *Dim.* 2,3 x 2,6 cm. *Tež.* 1,40 g. *Inv. br.* 1628.

2. *Obična karičica.* Bronca. Savijena žica. Karičica je ovalnog oblika i ima rastvorene krajeve. *Dim.* 2,5 x 2,6 cm. *Tež.* 1,76 g. *Inv. br.* 1627.

3. *Obična karičica.* Bronca. Savijena žica. Karičica je ovalnog oblika i ima rastvorene krajeve. *Dim.* 2,3 x 2,7 cm. *Tež.* 1,07 g. *Inv. br.* 1642.

4. *Obična karičica.* Bronca. Savijena žica. Karičica je ovalnog oblika i ima rastvorene krajeve, koji završavaju petljama. *Dim.* 2,0 x 2,5 cm. *Tež.* 1,87 g. *Inv. br.* 1634.

5. *Obična karičica.* Bronca. Savijena žica. Karičica je ovalnog oblika i ima rastvorene krajeve. *Dim.* 3,4 x 4,2 cm. *Tež.* 2,63 g. *Inv. br.* 1635.

6. *Obična karičica.* Bronca. Savijena žica. Karičica je ovalnog oblika i ima rastvorene krajeve. *Dim.* 3,6 x 3,9 cm. *Tež.* 2,79 g. *Inv. br.* 1636.

7. *Obična karičica.* Bronca. Savijena žica. Karičica je ovalnog oblika i ima rastvorene krajeve. *Dim.* 1,3 x 1,5 cm. *Tež.* 0,47 g. *Inv. br.* 1618.

8. *Obična karičica.* Bronca. Savijena žica. Karičica je ovalnog oblika i ima rastvorene krajeve. *Dim.* 1,5 x 1,4 cm. *Tež.* 0,60 g. *Inv. br.* 1617.

Grob XV

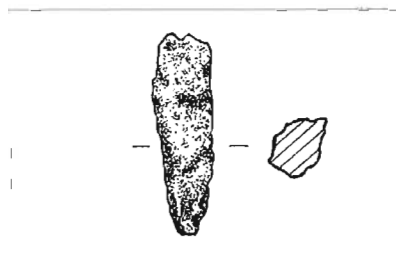

Grob XVIa

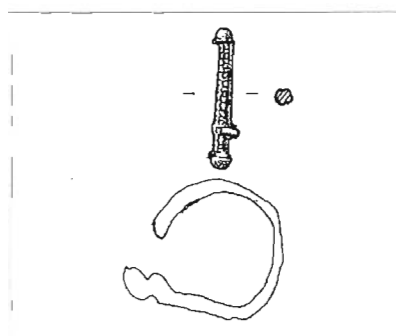

Slučajni nalazi

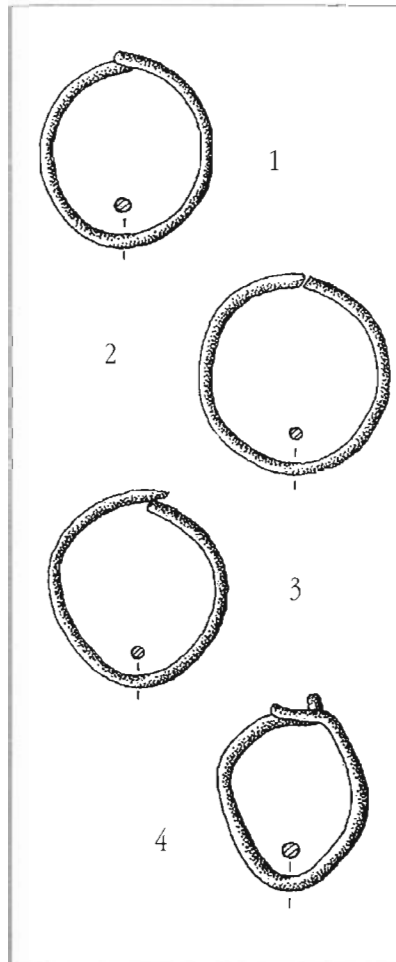

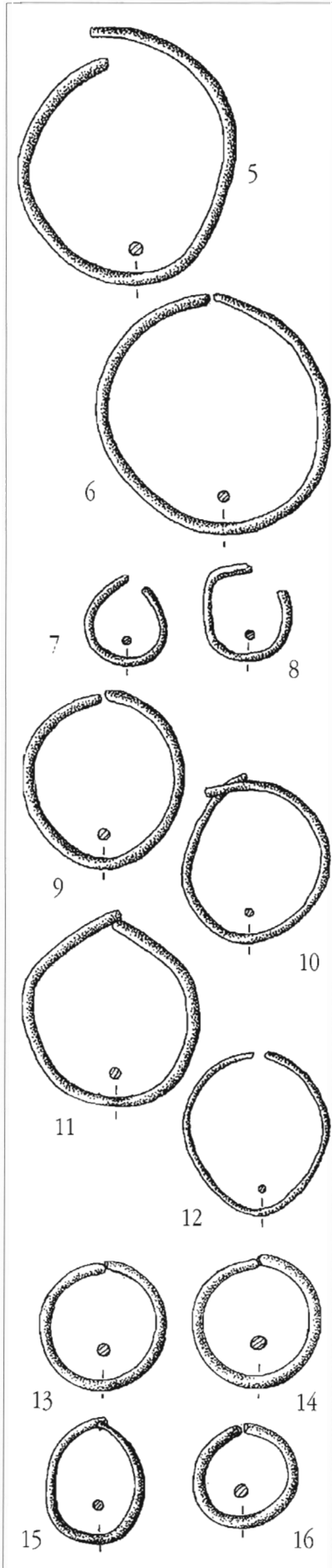

9. *Obična karičica*. Bronca. Savijena žica. Karičica je ovalnog oblika i ima rastvorene krajeve. *Dim.* 2,5 x 2,9 cm. *Tež.* 1,39 g. *Inv. br.* 1615.

10. *Obična karičica*. Bronca. Savijena žica. Karičica je ovalnog oblika i ima rastvorene krajeve. *Dim.* 2,2 x 2,7 cm. *Tež.* 0,93 g. *Inv. br.* 1616.

11. *Obična karičica*. Bronca. Savijena žica. Karičica je ovalnog oblika i ima rastvorene krajeve. *Dim.* 2,7 x 3,1 cm. *Tež.* 2,15 g. *Inv. br.* 1619.

12. *Obična karičica*. Bronca. Savijena žica. Karičica je ovalnog oblika i ima rastvorene krajeve. *Dim.* 2,2 x 2,6 cm. *Tež.* 0,46 g. *Inv. br.* 1640.

13. *Obična karičica*. Srebro. Savijena žica. Karičica je kružnog oblika i ima rastvorene krajeve. *Dim.* 1,9 x 2,0 cm. *Tež.* 0,89 g. *Inv. br.* 1659.

14. *Obična karičica*. Srebro. Savijena žica. Karičica je kružnog oblika i ima rastvorene krajeve. *Dim.* 1,9 x 2,0 cm. *Tež.* 1,02 g. *Inv. br.* 1660.

15. *Obična karičica*. Srebro. Savijena žica. Karičica je ovalnog oblika i ima rastvorene krajeve. *Dim.* 1,4 x 1,9 cm. *Tež.* 0,52 g. *Inv. br.* 1661.

16. *Obična karičica*. Srebro. Savijena žica. Karičica je ovalnog oblika i ima rastvorene krajeve. *Dim.* 1,6 x 1,6 cm. *Tež.* 1,07 g. *Inv. br.* 1662.

17. *Obična karičica*. Srebro. Savijena žica. Karičica je ovalnog oblika i ima rastvorene krajeve. *Dim.* 1,3 x 1,5 cm. *Tež.* 0,88 g. *Inv. br.* 1663.

18. *Obična karičica*. Bronca. Savijena žica. Karičica je ovalnog oblika i ima rastvorene krajeve. *Dim.* 2,3 x 2,8 cm. *Tež.* 1,21 g. *Inv. br.* 1310.

19. *Obična karičica*. Bronca. Savijena žica. Karičica je ovalnog oblika i ima rastvorene krajeve. *Dim.* 2,1 x 2,2 cm. *Tež.* 1,28 g. *Inv. br.* 1311.

20. *Obična karičica*. Bronca. Savijena žica. Karičica je načinjena od spiralno uvijene žice i ima rastvorene krajeve. *Dim.* 2,2 x 2,5 cm. *Tež.* 3,17 g. *Inv. br.* 1227.

21. *Obična karičica*. Karičica je ovalnog oblika i ima rastvorene krajeve. U nju je umetnuta manja karika oblika slova D. Predmet izgubljen. *Neinv.*

22. *Obična karičica*. Bronca. Savijena žica. Karičica je ovalnog oblika i ima rastvorene krajeve, od kojih jedan završava petljom. *Dim.* 3,2 x 3,4 cm. *Tež.* 3,68 g. *Neinv.*

23. *Obična karičica*. Ovalnog je oblika i ima rastvorene krajeve. Načinjena je od karike trojagodne naušnice, pa je na jednom kraju ovijena filigranskom žicom. Predmet izgubljen. *Neinv.*

24. *Karičica s tri koljenca*. Bronca. Savijena žica, filigran. Svako koljenca načinjeno je od uvijene filigranske žice. Dijelovi karike između koljenaca nisu ukrašeni. *Dim.* 3,1 x 3,1 cm. *Tež.* 2,28 g. *Inv. br.* 1649.

25. *a-b. Par karičica s 3 koljenca*. Pozlaćena bronca. Savijena žica, filigran. Karičice su ovalnog oblika i rastvorenih krajeva. Koljenca su bila načinjena od filigranske žice, koja je otpala. *Dim.* 3,0 x 3,0 cm, 2,8 x 3,1 cm. *Tež.* 1,69 g, 2,05 g. *Inv. br.* 1225-1226.

26. *Karičica s tri koljenca*. Pozlaćeno srebro. Granulacija. Svako koljenca načinjeno je od granuliranih zrna raspoređenih u obliku zvijezde s pet krakova. Dijelovi karike između koljenaca nisu ukrašeni. *Dim.* 2,1 x 1,9 cm. *Tež.* 2,35 g. *Neinv.*

27. *Karičica s tri koljenca*. Srebro. Granulacija. Svako koljenca načinjeno je od jednog vijenca granuliranih zrna. Dijelovi karike između koljenaca nisu ukrašeni. *Dim.* 2,1 x 2,2 cm. *Tež.* 1,87 g. *Inv. br.* 1665.

28. *Karičica s tri koljenca*. Srebro. Granulacija. Svako koljenca načinjeno je od granuliranih zrna raspoređenih u obliku zvijezde s pet krakova. Dijelovi karike između koljenaca nisu ukrašeni. *Dim.* 2,2 x 2,4 cm. *Tež.* 2,62 g. *Inv. br.* 1664.

29. *Karičica s tri koljenca*. Srebro. Granulacija. Svako koljenca načinjeno je od granuliranih zrna raspoređenih u obliku zvijezde s pet krakova. Dijelovi karike između koljenaca nisu ukrašeni. *Dim.* 1,7 x 2,0 cm. *Tež.* 2,33 g. *Inv. br.* 1667.

30. *Karičica naroskanog tipa*. Pozlaćeno srebro. Granulacija. Karičica ima tri koljenca. Svako koljenca načinjeno je od jednog vijenca granuliranih zrna. Dijelovi karike između koljenaca ukrašeni su usporednim nizovima od granuliranih zrna. *Dim.* 1,5 x 1,6 cm. *Tež.* 1,21 g. *Inv. br.* 1668.

31. *Naušnica jednojagodnog tipa*. Posrebreni bakar. Savijena žica, otiskivanje, lemljenje. Jagoda naušnice ovalnog je oblika. Sastoji se od dviju spojenih polutki glatke i neukrašene površine. Karika nije ukrašena. *Dim.* 3,3 x 3,9 cm. *Tež.* 2,20 g. *Inv. br.* 1669.

32. *Naušnica jednojagodnog tipa*. Jagoda naušnice ovalnog je oblika. Sastoji se od dviju spojenih polutki. Karika nije ukrašena. Predmet izgubljen. *Neinv.*

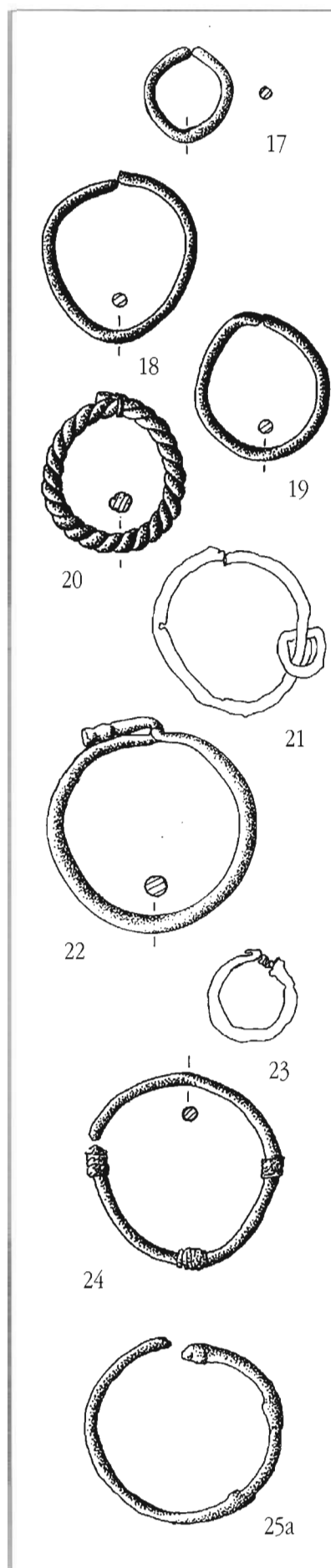

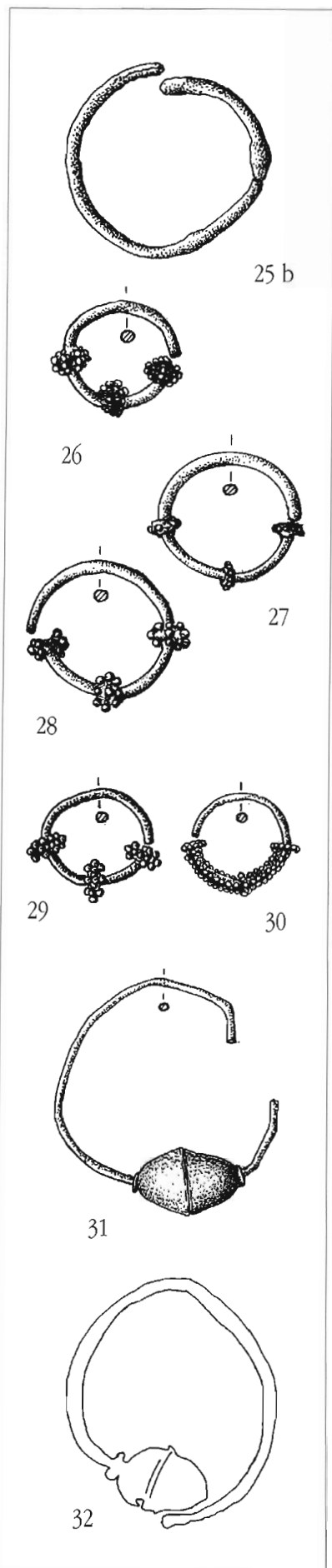

33. *Naušnica jednojagodnog tipa*. Posrebreni bakar. Savijena žica, otiskivanje, lemljenje. Predmet je oštećen. Od jagode se sačuvao tek manji ulomak. *Dim.* 3,6 x 3,6 cm. *Tež.* 1,20 g. *Inv. br.* 1611.

34. *Naušnica jednojagodnog tipa*. Posrebreni bakar. Savijena žica, otiskivanje, lemljenje. Jagoda naušnice ovalnog je oblika. Sastoji se od dvije spojene polutke. Karika nije ukrašena. *Dim.* 4,0 x 3,8 cm. *Tež.* 1,02 g. *Inv. br.* 1612.

35. *Naušnica jednojagodnog tipa*. Jagoda naušnice ovalnog je oblika. Sastoji se od dviju spojenih polutki. Karika nije ukrašena. Predmet izgubljen. *Neinv.*

36. *Naušnica jednojagodnog tipa*. Posrebreni bakar. Savijena žica, otiskivanje, lemljenje. Jagoda se sastojala od dviju glatkih spojenih polutki. Karika nije ukrašena. *Dim.* 3,0 x 3,9 cm. *Tež.* 1,17 g. *Inv. br.* 1641.

37. *Naušnica jednojagodnog tipa*. Jagoda naušnice ovalnog je oblika. Sastoji se od dviju spojenih polutki, a taj spoj bio je optočen filigranskom žicom. Karika nije ukrašena. Predmet izgubljen. *Neinv.*

38 a-b. Par *naušnica trojagodnog tipa*. Zlato. Filigran i

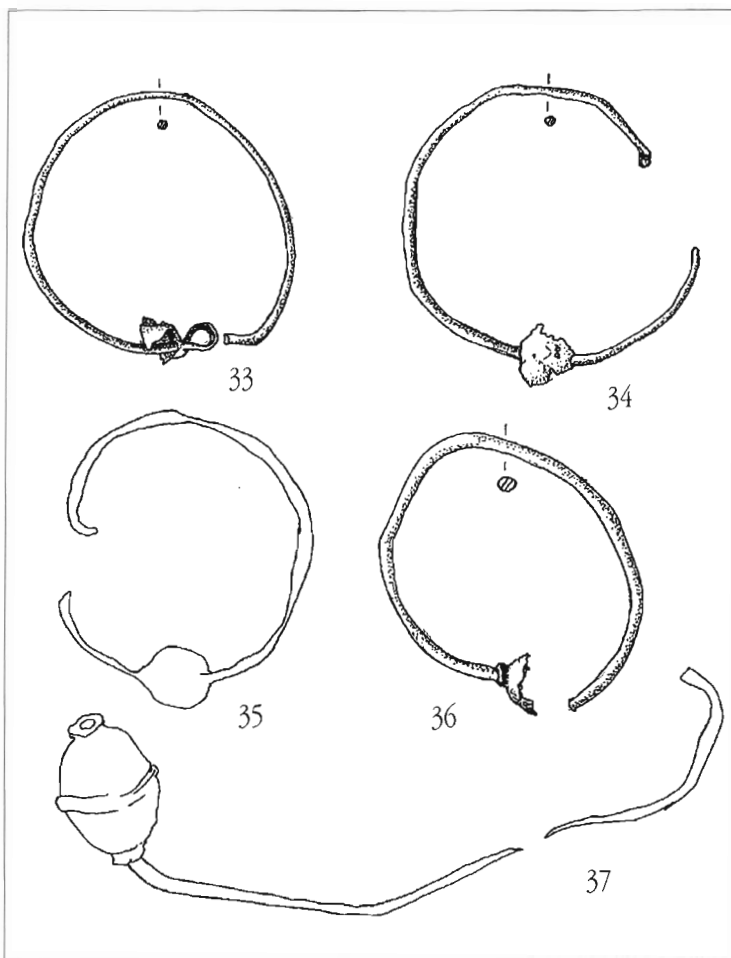

granulacija. Svaka jagoda sastoji se od dviju spojenih polutki ukrašenih apliciranim kružnicama od filigranske žice i granuliranim zrnima. Dijelovi karike između jagoda ukrašeni su usporednim nizovima od granuliranih zrna i uvijenom dvostrukom filigranskom žicom. *Dim.* 3,0 x 3,1 cm, 3,0 x 3,2 cm. *Tež.* 8,14 g, 8,39. *Inv. br.* 4401 - 4402. *Lit.* S. GUNJAČA - D. JELOVINA, *Starohrvatska baština, (katalog)*, Zagreb, 1976., 68b, 106; *Umjetnost na tlu Jugoslavije (Rani srednji vijek)*, Beograd-Zagreb-Mostar, 1986, str. 126, sl. 80; D. JELOVINA, *Starohrvatsko kulturno blago*, Zagreb, 1989, str. 72;

39. *Naušnica trojagodnog tipa.* Pozlaćeni bakar. Filigran. Jagode su perforirane. Svaka jagoda sastoji se od dviju spojenih polutki u obliku cvijeta s osam latica, a površina im je ukrašena kolutićima od filigranske žice. Dijelovi karike između jagoda ukrašeni su filigranskom žicom. *Dim.* 4,0 x 3,7 cm. *Tež.* 5,30 g. *Inv. br.* 1644. *Lit.* N. JAKŠIĆ, *Naušnice s tri jagode*, str. 52, Tab. I, 7.

40. *Naušnica trojagodnog tipa.* Pozlaćeno srebro. Filigran i granulacija. Svaka jagoda sastoji se od dviju spojenih polutki prekrivenih ukrasom od aplicirane filigranske žice u obliku cvijeta sa šest latica i granuliranim zrnima. Dijelovi karike između jagoda ukrašeni su filigranskom žicom. *Dim.* 4,0 x 4,5 cm. *Tež.* 9,55 g. *Inv. br.* 1677. *Lit.* N. JAKŠIĆ, *Naušnice s tri jagode*, str. 61, Tab. IV, 9.

41. *Naušnica trojagodnog tipa.* Pozlaćeno srebro. Filigran i granulacija. Jagode su perforirane. Svaka jagoda sastoji se od dviju spojenih polutki, koje imaju oblik cvijeta s četiri laticе. Površina im je ukrašena granuliranim zrnima i kolutićima od uvijene filigranske žice. Dijelovi karike između jagoda ukrašeni su filigranskom žicom. *Dim.* 3,5 x 4,0 cm. *Tež.* 9, 15 g. *Inv. br.* 1676.

42. *Naušnica trojagodnog tipa.* Srebro. Filigran i granulacija. Svaka jagoda sastoji se od dviju spojenih polutki prekrivenih ukrasom od aplicirane filigranske žice u obliku cvijeta s devet latica i granuliranim zrnima. Dijelovi karike između jagoda ukrašeni su filigranskom žicom. *Dim.* 3,6 x 4,1 cm. *Tež.* 8,16 g. *Inv. br.* 1679.

43. *Naušnica trojagodnog tipa.* Srebro. Filigran i granulacija. Svaka jagoda sastoji se od dviju spojenih polutki prekrivenih ukrasom od aplicirane filigranske žice u obliku cvijeta sa šest latica i granuliranim zrnima. Dijelovi karike između jagoda ukrašeni su filigranskom žicom. *Dim.* 4,0 cm. *Tež.* 7,82 g. *Inv. br.* 1678.

44. *Naušnica trojagodnog tipa.* Srebro. Filigran i granulacija. Jagode su kuglastog oblika. Svaka jagoda sastoji se od dviju spojenih polutki ukrašenih apliciranim kružnicama od filigranske žice i granuliranim zrnima. Dijelovi karike između jagoda ukrašeni su usporednim nizovima od granuliranih zrna. *Dim.* 1,8 x 2,2 cm. *Tež.* 1,74 g. *Inv. br.* 1674.

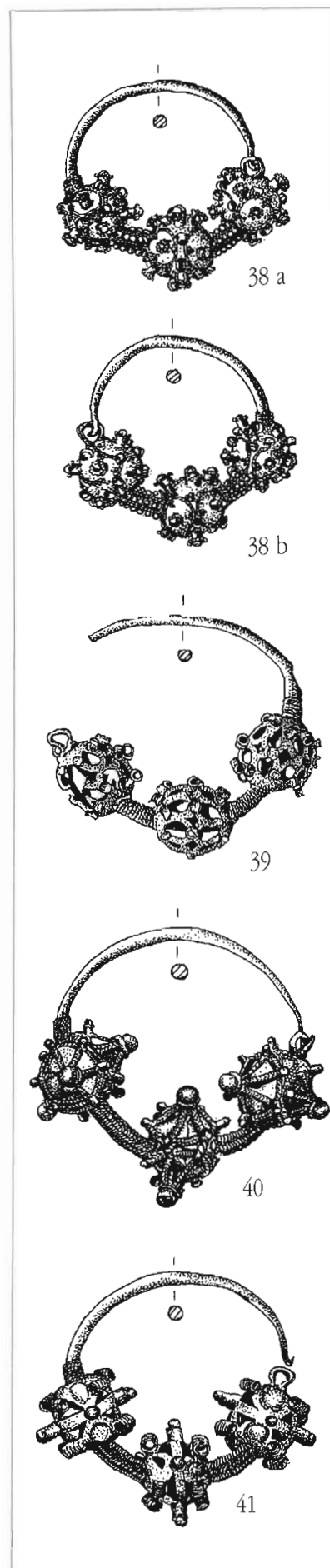

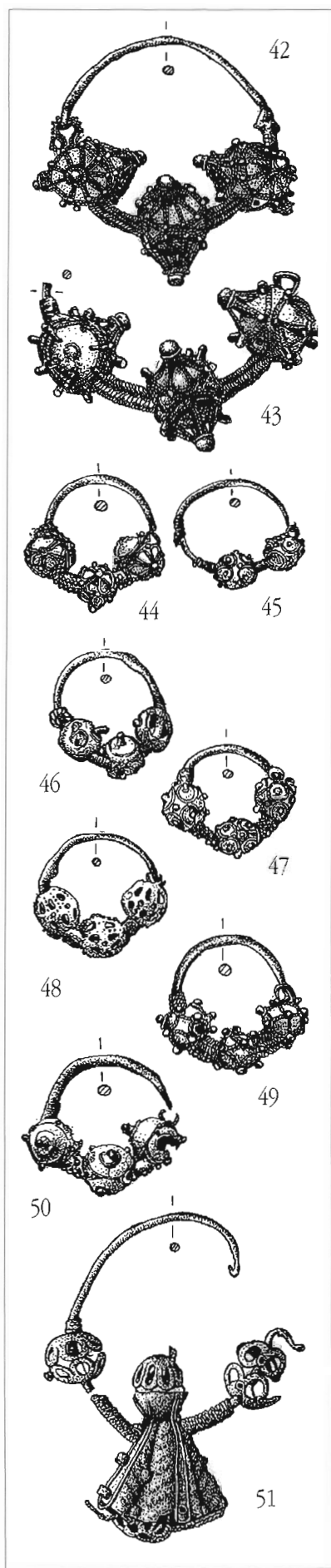

45. *Naušnica trojagodnog tipa*. Pozlaćeno srebro. Filigran i granulacija. Jagode su kuglastog oblika. Svaka jagoda sastoji se od dviju spojenih polutki ukrašenih apliciranim kružnicama od filigranske žice i granuliranim zrnima. Dijelovi karike između jagoda ukrašeni su filigranskom žicom. *Dim.* 1,8 x 1,8 cm. *Tež.* 0,87 g. *Inv. br.* 1675.

46. *Naušnica trojagodnog tipa*. Pozlaćeno srebro. Filigran i granulacija. Jagode su kuglastog oblika. Svaka jagoda sastoji se od dviju spojenih polutki ukrašenih apliciranim kružnicama od filigranske žice i granuliranim zrnima. Dijelovi karike između jagoda ukrašeni su filigranskom žicom. *Dim.* 1,8 x 2,1 cm. *Tež.* 1,22 g. *Inv. br.* 1671.

47. *Naušnica trojagodnog tipa*. Pozlaćeno srebro. Filigran i granulacija. Jagode su kuglastog oblika. Svaka jagoda sastoji se od dviju spojenih polutki ukrašenih apliciranim kružnicama od filigranske žice i granuliranim zrnima. Dijelovi karike između jagoda ukrašeni su usporednim nizovima od granuliranih zrna. *Dim.* 1,7 x 2,0 cm. *Tež.* 2,15 g. *Inv. br.* 1673.

48. *Naušnica trojagodnog tipa*. Pozlaćeno srebro. Granulacija. Perforirane jagode kuglastog su oblika. Svaka jagoda sastoji se od dviju spojenih polutki, koje imaju oblik cvijeta s osam latica. Površina im je ukrašena granuliranim zrnima. Dijelovi karike između jagoda ukrašeni su usporednim nizovima od granuliranih zrna. *Dim.* 1,9 x 2,0 cm. *Tež.* 2,21 g. *Inv. br.* 1670.

49. *Naušnica trojagodnog tipa*. Srebro. Filigran i granulacija. Svaka jagoda sastoji se od dviju spojenih polutki ukrašenih apliciranim kružnicama od filigranske žice i granuliranim zrnima. Dijelovi karike između jagoda ukrašeni su filigranskom žicom. *Dim.* 1,9 x 2,3 cm. *Tež.* 2,55 g. *Inv. br.* 1643.

50. *Naušnica trojagodnog tipa*. Srebro. Filigran i granulacija. Jagode su kuglastog oblika. Svaka jagoda sastoji se od dviju spojenih polutki ukrašenih apliciranim kružnicama od filigranske žice i granuliranim zrnima. Dijelovi karike između jagoda ukrašeni su usporednim nizovima od granuliranih zrna. *Dim.* 2,0 x 2,2 cm. *Tež.* 1,82 g. *Inv. br.* 1672.

51. *Naušnica trojagodnog tipa*. Srebro. Filigran. Dvije bočne perforirane jagode sastoje se od dvije spojene polutke u obliku cvijeta s četiri latice. Središnja jagoda izduženog je oblika i načinjena od četiri stožasta dijela ukrašena apliciranom filigranskom žicom. Na njezinu vrhu nalazi se mala kuglasta jagoda neukrašene glatke površine. Dijelovi karike između jagoda ukrašeni su filigranskom žicom. *Dim.* 3,5 x 5,2 cm. *Tež.* 4,87 g. *Inv. br.* 1654.

52. *Prsten*. Bronca. Savijeni lim, graviranje. Obruč prstena glatke je i neukrašene površine. Vanjska površina ukrašena je urezanim geometrijskim motivima. *Dim.* pr. 2,0 cm. *Tež.* 2,48 g. *Inv. br.* 1647.

53. *Prsten*. Pozlaćeno srebro. Savijeni lim, graviranje. Obruč prstena glatke je i neukrašene površine. Krajevi su mu zalemljeni. Vanjska površina ukrašena je rebrom i iskucanim trokutima. *Dim.* pr. 1,7 cm. *Tež.* 0,91 g. *Inv. br.* 1648.

54. *Prsten*. Bronca. Lijevanje. Obruč prstena glatke je i neukrašene površine. *Dim.* pr. 2,0 cm. *Tež.* 2,71 g. *Inv. br.* 1620.

55. *Prsten*. Bronca. Savijeni lim. Obruč prstena glatke je i neukrašene površine. Ima preklopljene krajeve, koji su spojeni zakovicom. *Dim.* pr. 2,0 cm. *Tež.* 1,44 g. *Inv. br.* 1637.

56. *Prsten*. Bronca. Savijeni lim. Obruč prstena glatke je i neukrašene površine. *Dim.* pr. 1,9 cm. *Tež.* 0,34 g. *Inv. br.* 1639.

57. *Prsten*. Bronca. Savijeni lim, graviranje. Vanjska površina obruča prstena po sredini je ukrašena jednim rebrom. *Dim.* pr. 2,0 cm. *Tež.* 1,39 g. *Inv. br.* 1646.

58. *Prsten*. Bronca. Savijeni lim, graviranje. Vanjska površina obruča prstena ukrašena je dvama usporednim žljebovima. *Dim.* pr. 1,8 cm. *Tež.* 1,26 g. *Inv. br.* 1631.

59. *Prsten*. Bronca. Savijeni lim. Predmet je oštećen. Obruč prstena glatke je i neukrašene površine. *Dim.* pr. 2,0 cm. *Tež.* 0,48 g. *Inv. br.* 1638.

60. *Prsten*. Bronca. Savijeni lim. Prsten je kružnog oblika. Na vanjskoj površini urezana su dva usporedna žlijeba. *Dim.* pr. 1,6 cm. *Tež.* 0,68 g. *Inv. br.* 1632.

61. *Prsten*. Vanjska površina obruča prstena glatka je i neukrašena. Predmet izgubljen. *Neinv.*

62. *Prsten*. Vanjska površina obruča prstena glatka je i neukrašena. Predmet izgubljen. *Neinv.*

63. *Prsten*. Vanjska površina obruča prstena glatka je i neukrašena. Predmet izgubljen. *Neinv.*

64. *Prsten*. Pozlaćeno srebro, staklo. Savijeni lim, lemljenje, graviranje. Vanjska površina obruča prstena ukrašena je urezanim rombovima. Na obruč je pričvršćena osmerokutna kazeta s uložnim staklenim okom. *Dim.* pr. 2,0 cm, d. 2,3 cm. *Tež.* 2,58 g. *Neinv.*

65. *Prsten*. Srebro, staklo. Savijeni lim, lemljenje, graviranje. Vanjska površina obruča prstena ukrašena je urezanim polukružnicama i dvjema isprekidanim cik-cak linijama. Na njega je pričvršćena ovalna kazeta u koju je uloženo stakleno oko bijele boje. *Tež.* 1,90 g. *Dim.* pr. 1,9 cm, d. 2,3 cm. *Neinv.*

66. *Prsten*. Bronca. Savijeni lim, graviranje. Vanjska

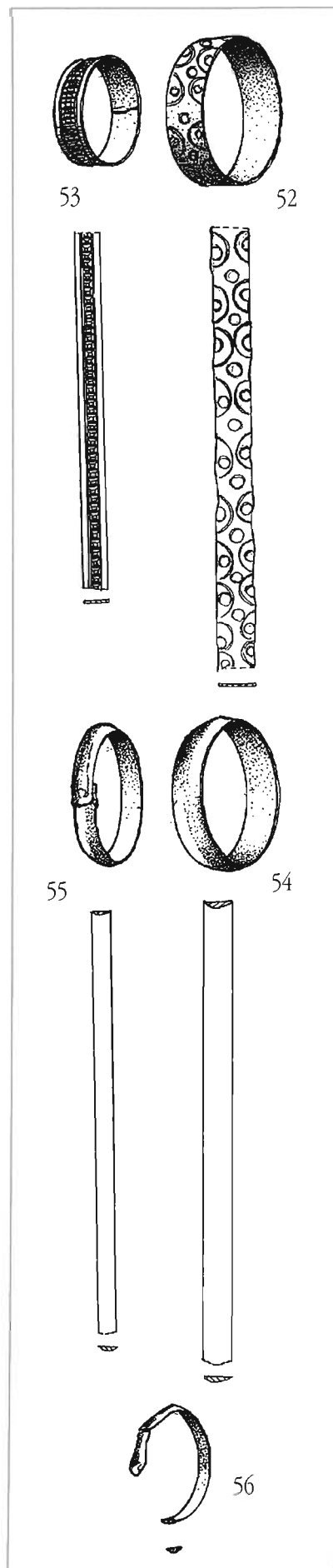

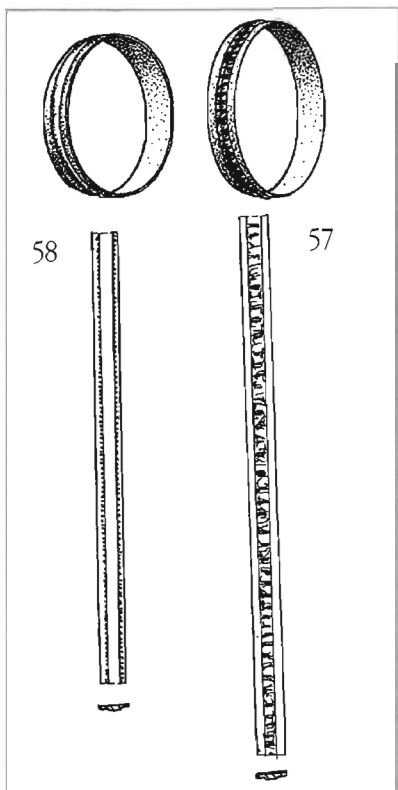

površina obruča prstena ukrašena je dvama usporednim rebrima i iskucanim točkicama. *Dim.* pr. 2,3 cm. *Tež.* 2,64 g. *Neinv.*

67. *Prsten.* Srebro. Savijena žica. Prsten je načinjen od komada brončane žice, koji, spiralno uvijen na gornjoj polovini prstena, tvori krunu. *Dim.* pr. 2,0 cm. *Tež.* 5,52 g. *Neinv.*

68. *Prsten.* Srebro. Lijevanje. Obruč prstena glatke je i neukrašene površine. *Dim.* pr. 2,2 cm. *Tež.* 6,25 g. *Neinv.*

69. *Prsten.* Srebro. Lijevanje. Obruč prstena glatke je i neukrašene površine. *Dim.* pr. 2,1 cm. *Tež.* 7,13 g. *Neinv.*

70. *Prsten.* Bronca. Savijeni lim, graviranje. Vanjska površina obruča prstena ukrašena je dvama usporednim žljebovima. *Dim.* pr. 2,4 cm. *Tež.* 3,77 g. *Neinv.*

71. *Prsten.* Bronca. Lijevanje. Obruč prstena glatke je i neukrašene površine. *Dim.* pr. 2,1 cm. *Tež.* 5,18 g. *Neinv.*

72. *Prsten.* Bronca. Lijevanje. Obruč prstena glatke je i neukrašene površine. *Dim.* pr. 2,1 cm. *Tež.* 5,03 g. *Neinv.*

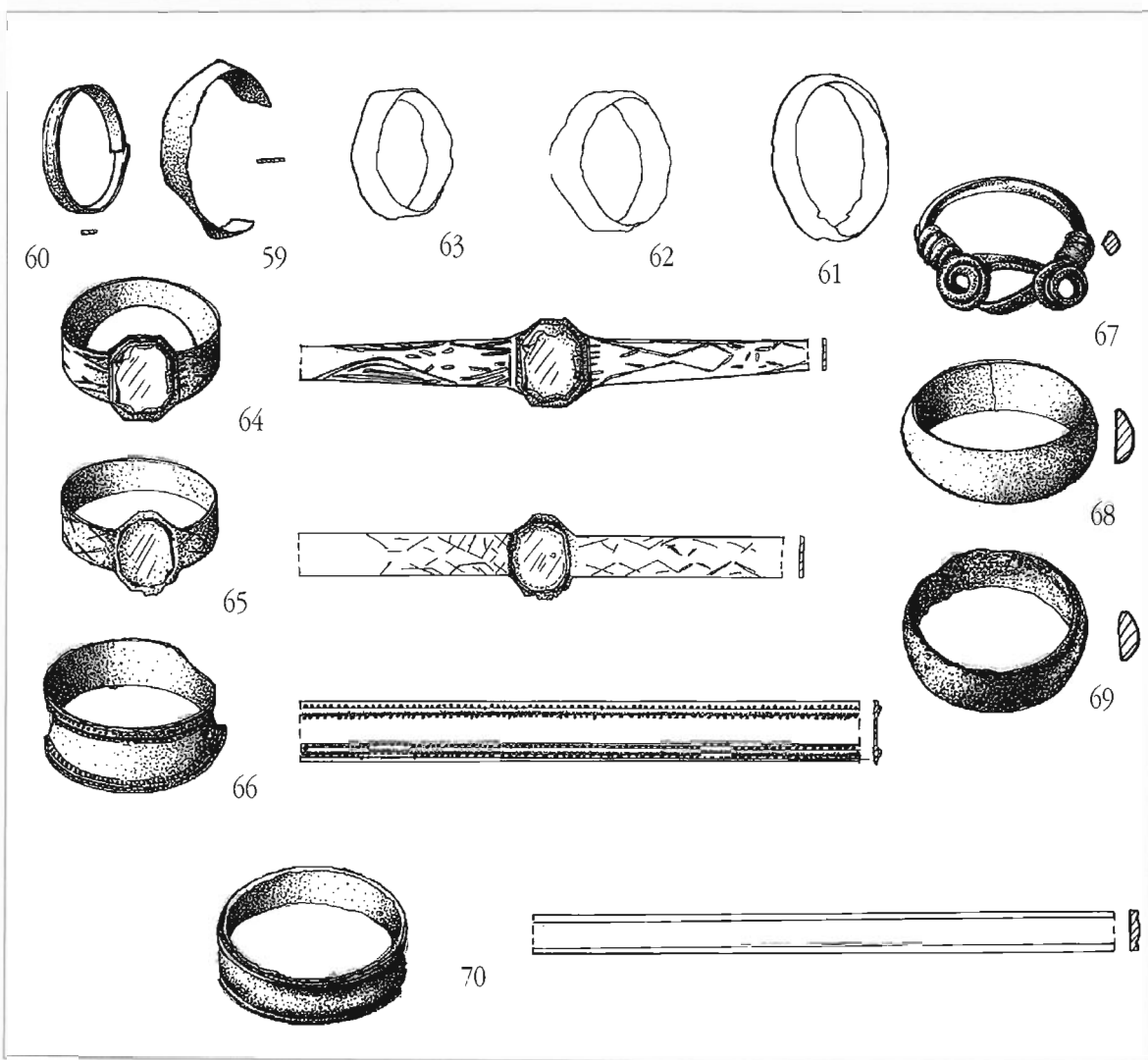

73. *Prsten*. Srebro. Savijeni lim, filigran. Vanjska površina obruča prstena ukrašena je trima pletenicama od aplicirane filigranske žice. *Dim.* pr. 1,8 cm. *Tež.* 2,42 g. *Neinv.*

74. *Prsten*. Bronca. Savijeni lim, graviranje. Vanjska površina obruča prstena ukrašena je urezanim isprekidanom cik-cak linijom i točkicama. *Dim.* pr. 2,1 cm. *Tež.* 2,13 g. *Neinv.*

75. *Prsten*. Srebro. Savijeni lim, graviranje. Vanjska površina obruča prstena ukrašena je urezanim linijama i kružnicama. *Dim.* pr. 2,0 cm. *Tež.* 1,44 g. *Neinv.*

76. *Prsten*. Srebro. Savijeni lim, graviranje. Vanjska površina obruča prstena ukrašena je urezanim crticama. *Dim.* pr. 2,0 cm. *Tež.* 2,04 g. *Neinv.*

77. *Prsten*. Bronca. Savijeni lim, graviranje. Vanjska površina obruča prstena ukrašena je urezanim crticama i kružićima, a duž rubova nizovima točkica. *Dim.* pr. 2,0 cm. *Tež.* 2,11 g. *Neinv.*

78. *Prsten*. Srebro, staklo. Savijeni lim, lemljenje, graviranje. Vanjska površina obruča prstena ukrašena je dvama četvrtastim poljima unutar kojih su urezane isprekidane cik-cak linije. Na krajevima obruča pričvršćena je kazeta u obliku cvijeta s četiri laticice. Svaka latica formirana je od četiri prilemljena kolutića od filigranske žice. U sredini je uloženo stakleno oko žute boje. *Dim.* pr. 2,2 cm, d. 2,7 cm. *Tež.* 6,58 g. *Neinv.*

79. *Prsten*. Srebro. Savijeni lim. Obruč prstena duž jednog je ruba ukrašen rebrom. Krajevi su prošireni i preklopljeni, a nekad je na njima bila pričvršćena kazeta, koja je otpala. *Dim.* pr. 2,0 cm. *Tež.* 1,83 g. *Neinv.*

80. *Prsten*. Bronca. Savijeni lim, graviranje. Obruč prstena ukrašen je poprečnim rebrima. Krajevi su prošireni i preklopljeni, a nekad je na njima bila pričvršćena kazeta, koja je otpala. *Dim.* pr. 2,0 cm. *Tež.* 1,09 g. *Neinv.*

81. *Prsten*. Bronca. Savijeni lim. Obruč prstena glatke je i neukrašene površine. Krajevi su mu preklopljeni i zalemljeni. *Dim.* pr. 2,2 cm. *Tež.* 1,94 g. *Neinv.*

82. *Prsten*. Bronca. Savijeni lim. Obruč prstena glatke je i neukrašene površine. Krajevi su mu preklopljeni i zalemljeni. *Dim.* pr. 2,2 cm. *Tež.* 0,87 g. *Neinv.*

83. *Prsten*. Bronca. Lijevanje. Obruč prstena po sredini je ukrašen rebrom. *Dim.* pr. 1,7 cm. *Tež.* 3,82 g. *Neinv.*

84. *Prsten*. Bronca. Savijeni lim, graviranje. Vanjska površina obruča prstena ukrašena je dvama usporednim žljebovima. *Dim.* pr. 1,9 cm. *Tež.* 1,57 g. *Neinv.*

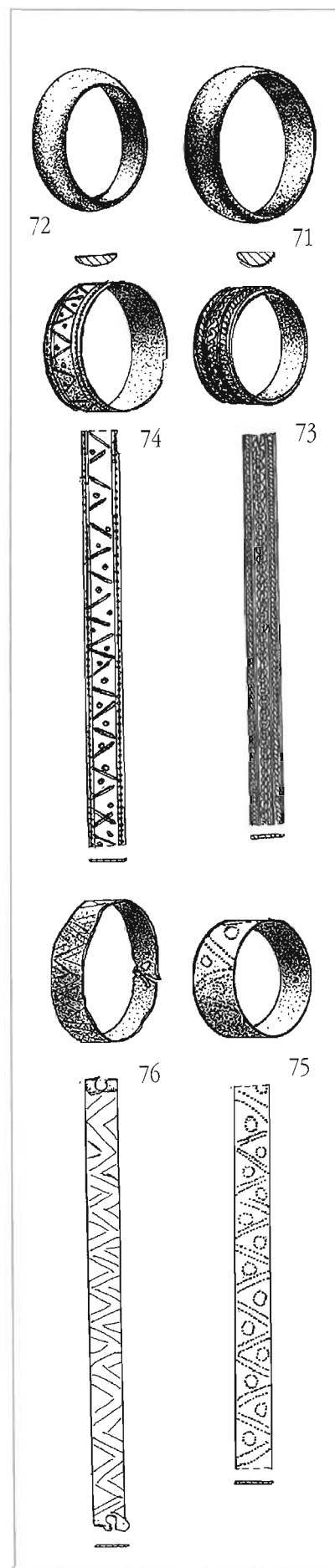

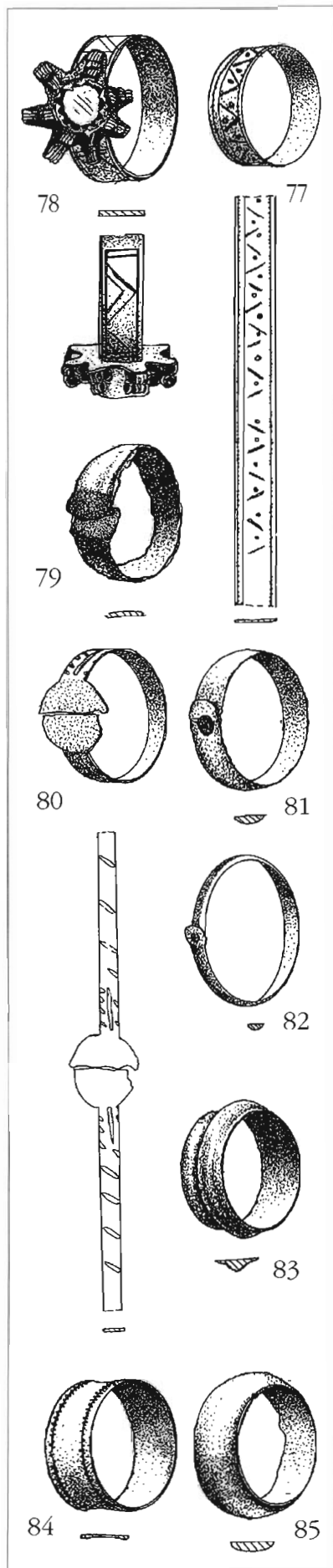

85. *Prsten*. Bronca. Lijevanje. Obruč prstena glatke je i neukrašene površine. *Dim.* pr. 2,1 cm. *Tež.* 5,74 g. *Neinv.*

86. *Prsten*. Bronca. Lijevanje. Obruč prstena glatke je i neukrašene površine. *Dim.* pr. 2,1 cm. *Tež.* 2,78 g. *Neinv.*

87. *Prsten*. Bronca. Lijevanje. Obruč prstena glatke je i neukrašene površine. *Dim.* pr. 2,1 cm. *Tež.* 3,19 g. *Neinv.*

88. *Prsten*. Bronca. Savijeni lim. Obruč prstena glatke je i neukrašene površine. *Dim.* pr. 2,1 cm. *Tež.* 2,97 g. *Neinv.*

89. *Prsten*. Bronca. Savijeni lim. Obruč prstena glatke je i neukrašene površine. Krajevi su prošireni i preklopljeni, a nekad je na njima bila pričvršćena kazeta, koja je otpala. *Dim.* pr. 2,1 cm. *Tež.* 1,80 g. *Neinv.*

90. *Prsten*. Bronca. Savijeni lim. Obruč prstena glatke je i neukrašene površine. Krajevi su prošireni i preklopljeni, a nekad je na njima bila pričvršćena kazeta, koja je otpala. *Dim.* pr. 1,9 cm. *Tež.* 0,45 g. *Neinv.*

91. *Prsten*. Bronca. Kovanje. Obruč prstena glatke je i neukrašene površine. *Dim.* pr. 2,0 cm. *Tež.* 2,13 g. *Neinv.*

92. *Prsten*. Bronca. Savijeni lim, graviranje. Vanjska površina obruča prstena ukrašena je dvama usporednim žljebovima. Krajevi prstena su prošireni, preklopljeni i zalemljeni. *Dim.* pr. 2,0 cm. *Tež.* 0,85 g. *Neinv.*

93. *Prsten*. Bronca. Savijeni lim, graviranje. Vanjska površina obruča prstena ukrašena je dvama usporednim žljebovima. *Dim.* pr. 1,5 cm. *Tež.* 1,23 g. *Neinv.*

94. *Prsten*. Bronca. Savijeni lim. Obruč prstena glatke je i neukrašene površine. *Dim.* pr. 2,0 cm. *Tež.* 1,46 g. *Neinv.*

95. *Prsten*. Bronca. Savijeni lim. Vanjska površina obruča prstena glatka je i neukrašena, a rubovi su neznatno zadebljani. *Dim.* pr. 1,6 cm. *Tež.* 0,76 g. *Neinv.*

96. *Prsten*. Bronca. Savijeni lim. Vanjska površina obruča prstena glatka je i neukrašena. Krajevi su preklopljeni i zalemljeni. *Dim.* pr. 2,0 cm. *Tež.* 1,09 g. *Neinv.*

97. *Oko prstena*. Staklo. Oko je ovalnog oblika, a staklo od kojeg je načinjeno crne je boje. *Dim.* 0,8 x 1,8 cm. *Tež.* 1,84 g. *Inv. br.* 1294.

98. *a-e Školjke*. *Dim.* 1,5 x 1,0 cm, 1,8 x 1,0 cm, 1,7 x 1,3 cm, 1,3 x 1,0 cm, 1,8 x 1,2 cm. *Tež.* 0,76 g, 1,38 g, 1,17 g, 0,82 g, 1,42 g. *Neinv.*

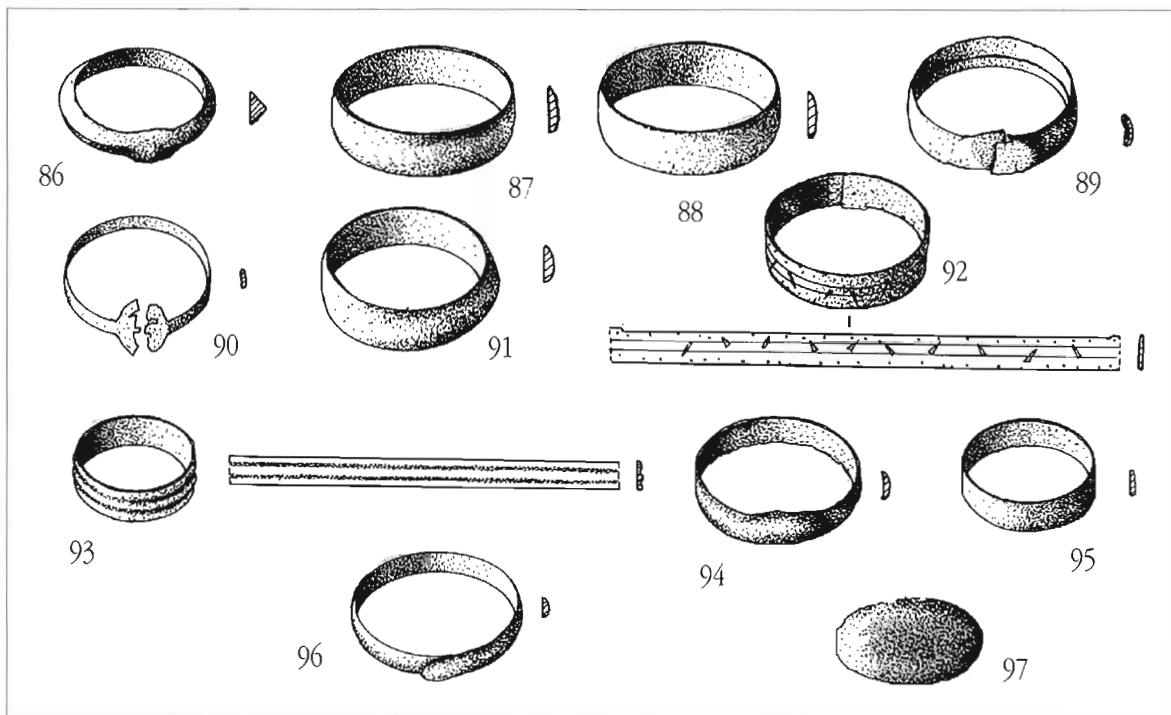

99. *Puce*. Srebro. Otiskivanje, lemljenje. *Puce* je kuglastog oblika. Sastoji se od dviju spojenih polutki. Glatke je i neukrašene površine. Na gornjoj polutki pričvršćena je ušica za udijevanje. *Inv. br.* 1264, predmet izgubljen.

100. *Puce*. Srebro. Otiskivanje, lemljenje. *Puce* se sastoji od dviju spojenih polutki. Glatke je i neukrašene površine. Na gornjoj polutki pričvršćena je ušica za udijevanje. *Dim.* 1,9 x 1,1 cm. *Tež.* 1,39 g. *Inv. br.* 1630.

101. *Zrno ogrlice*. Staklo. Taljenje. *Zrno* je kružnog oblika, te ima otvor po sredini. *Dim. pr.* 1,3 cm. *Tež.* 2,59 g. *Inv. br.* 1658.

102. *Privjesak*. Srebro. Iskucani lim. *Privjesak* ima oblik križa proširenih krajeva, koji su na svom stjecištu ovijeni tankom srebrnom žicom. *Dim.* 3,0 x 3,0 cm. *Tež.* 1,21 g. *Inv. br.* 1261.

103. *Igla za šivanje*. Željezo. Kovanje. Okruglog je presjeka. Pri dnu se nalazi ušica za udijevanje. *Dim. d.* 7,7 cm. *Tež.* 4,00 g. *Inv. br.* 1624.

104. *Kopča*. Željezo. Kovanje. *Kopča* se sastoji od predice oblika slova U. Po sredini i na krajevima predice nalaze se, nasuprot jedna drugoj, po dvije rupe, u koje su umetnute prečke. Na središnjoj prečki nalazi se šiljasti trn. *Dim.* 7,0 x 5,7 cm. *Tež.* 57, 29 g. *Neinv.*

105. *Kopča*. Željezo. Kovanje. *Kopča* se sastoji od predice

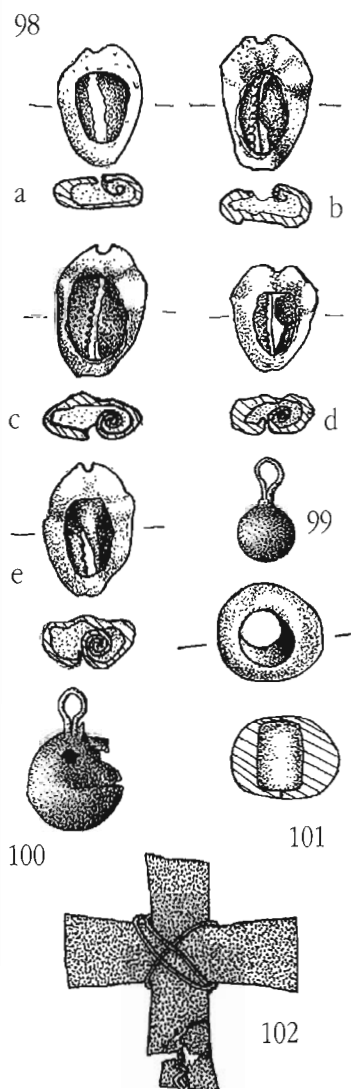

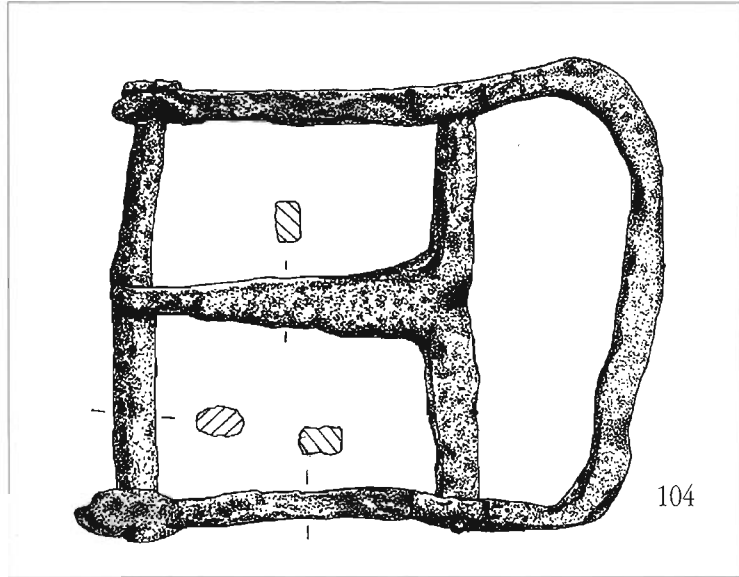
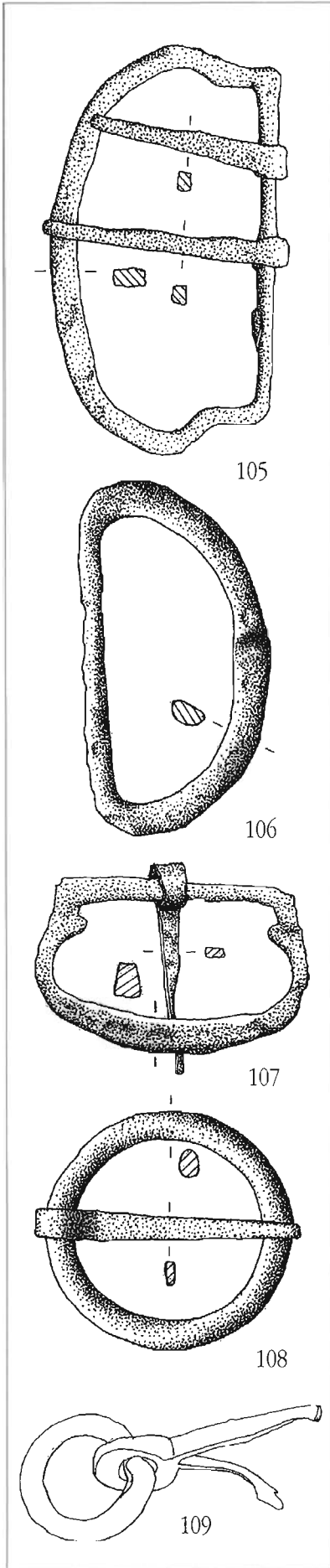

gljivastog oblika i na nju pričvršćenih triju igala za zakopčavanje. *Dim.* d. 3,5 cm, š. 5,8 cm. *Tež.* 12,70 g. *Inv. br.* 1650.

106. *Kopča.* Željezo. Kovanje. Predmet je oštećen. Predica je oblika slova D, a igla nedostaje. *Dim.* d. 2,8 cm, š. 5,5 cm. *Tež.* 11,76 g. *Inv. br.* 1633.

107. *Kopča.* Željezo. Kovanje. *Kopča* se sastoji od predice gljivastog oblika i na nju pričvršćene igle za zakopčavanje. *Dim.* d. 2,7 cm, š. 4,0 cm. *Tež.* 8,01 g. *Inv. br.* 1652.

108. *Kopča.* Bronca. Lijevanje. *Kopča* se sastoji od predice kružnog oblika i na nju pričvršćene igle za zakopčavanje. *Dim.* pr. 3,8 cm. *Tež.* 14,21 g. *Inv. br.* 1614.

109. *Kopča.* *Kopča* se sastoji od predice kružnog oblika i spona. Spona je načinjena od komada željeza koji je omotan oko predice. Predmet izgubljen. *Neinv.*

110. *Kopča.* Bronca. Lijevanje. *Kopča* se sastoji od predice oblika broja osam. Po sredini se nalazi prečka na koju je pričvršćena pločica za pridržavanje remena. *Dim.* v. 3,5 cm, š. 1,5 cm. *Tež.* 5,29 g. *Inv. br.* 1645.

111. *Kopča.* Bronca. Lijevanje. Sastoji se od predice kružnog oblika, koja ima tanku osovinu na koju je pričvršćena igla za zakopčavanje. *Dim.* d. 1,7 cm, š. 3,0 cm. *Tež.* 12,47 g. *Inv. br.* 1622.

112. *Alka.* Bronca. Lijevanje. Predmet je oštećen. Kružnog je oblika. *Dim.* pr. 4,2 cm. *Tež.* 7,96 g. *Inv. br.* 1653.

113. *Alka.* Predmet je kružnog oblika. Predmet izgubljen. *Neinv.*

114. *Alka.* Predmet je kružnog oblika. Predmet izgubljen. *Neinv.*

115. *Kopčica*. Željezo. Kovanje. Predica je okruglog oblika. Iгла je sačuvana samo na mjestu gdje je bila pričvršćena za predicu. *Dim.* 2,6 x 3,3 cm. *Tež.* 4,02 g. *Inv. br.* 1629.

116. *Karika*. Bronca. Savijena žica. Karika ima rastvorene krajeve, koji završavaju petljama. *Dim.* 2,6 x 2,7 cm. *Tež.* 1,70 g. *Neinv.*

117. *Alka*. Bronca. Savijena žica. Alka je kružnog oblika. *Dim. pr.* 2,0 cm. *Tež.* 0,83 g. *Inv. br.* 1621.

118. *Alka*. Bronca. Lijevanje. Alka je kružnog oblika. *Dim. pr.* 1,7 cm. *Tež.* 1,98 g. *Inv. br.* 1613.

119. *Nož*. Željezo. Kovanje. Hrbat mu je povijen, a oštrica je znatno oštećena. *Dim. d.* 11,3 cm. *Tež.* 14,91 g. *Inv. br.* 1625.

120. *Nož*. Željezo. Kovanje. Hrbat mu je ravan, a oštrica blago povijena. *Dim. d.* 12,0 cm. *Tež.* 23,70 g. *Inv. br.* 1626.

121. *Nož*. Željezo. Kovanje. Hrbat mu je ravan, a na samom vrhu znatno povijen. Oštrica je povijena. Držak je tordiran i završava ušicom. *Dim. d.* 15,0 cm. *Tež.* 25,15 g. *Inv. br.* 1657.

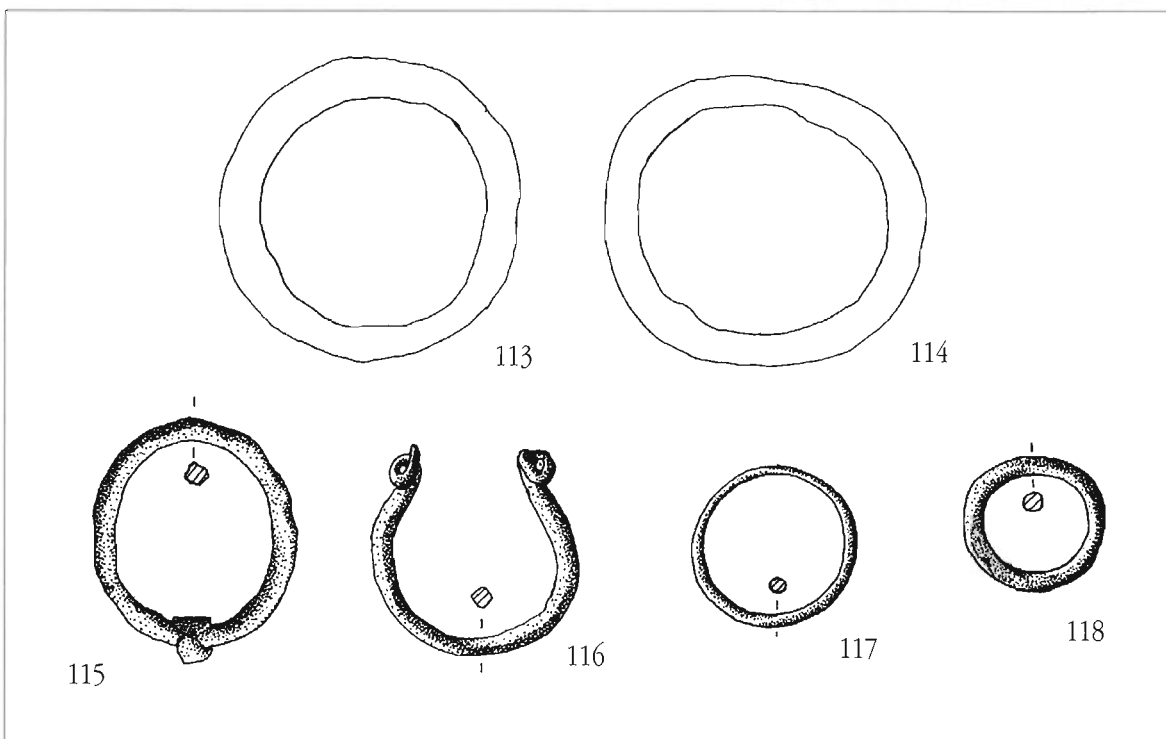
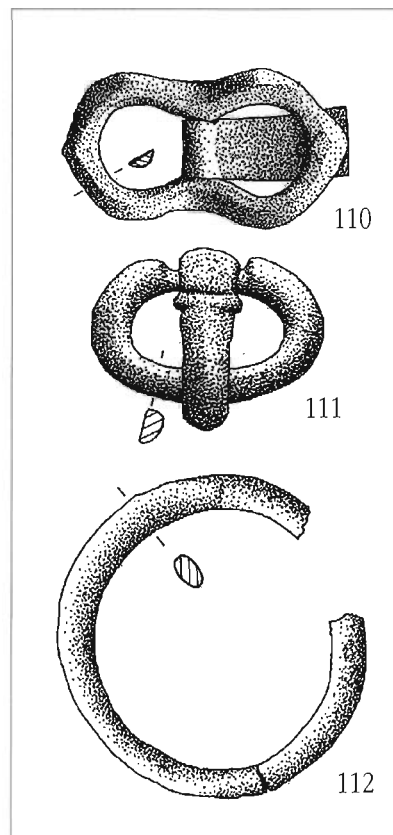

122. *Nož*. Željezo. Kovanje. Donji dio drška je otpao. Hrbat mu je ravan, a oštrica blago povijena. *Dim. d.* 8,5 cm. *Tež.* 10,06 g. *Inv. br.* 1623.

123. *Nož*. Željezo. Kovanje. Držak je zaobljen pri dnu, a po sredini se nalaze tri željezna čavla pomoću kojih je na njega bila pričvršćena drvena oplata. Hrbat mu je ravan, a oštrica blago povijena. *Dim. d.* 16,0 cm. *Tež.* 26,42 g. *Neinv.*

124. *Strelica*. Željezo. Sačuvan je dio tuljca za nasad. *Inv. br.* 1655, predmet izgubljen.

125. *Strelica*. Željezo. Kovanje. Strelica je romboidnog oblika. *Dim.* d. 7,4 cm. *Tež.* 3,65 g. *Inv. br.* 1656.

126. *Strelica*. Željezo. Kovanje. Romboidnog je oblika i ima široki tuljac za nasad. *Dim.* d. 10, 2 cm. *Tež.* 11, 52 g. *Neinv.*

127. *Lanac za vješanje svjetiljke ili kadionice*. Željezo. Kovanje, lijevanje. Sastoji se od kuke i na nju pričvršćenih karika o koje se vješao recipijent. *Dim.* d. 17 cm. *Tež.* 12,49 g. *Neinv.*

128. *Čavao*. Željezo. Predmet izgubljen. *Neinv.*

129. *Čavao*. Željezo. Predmet izgubljen. *Neinv.*

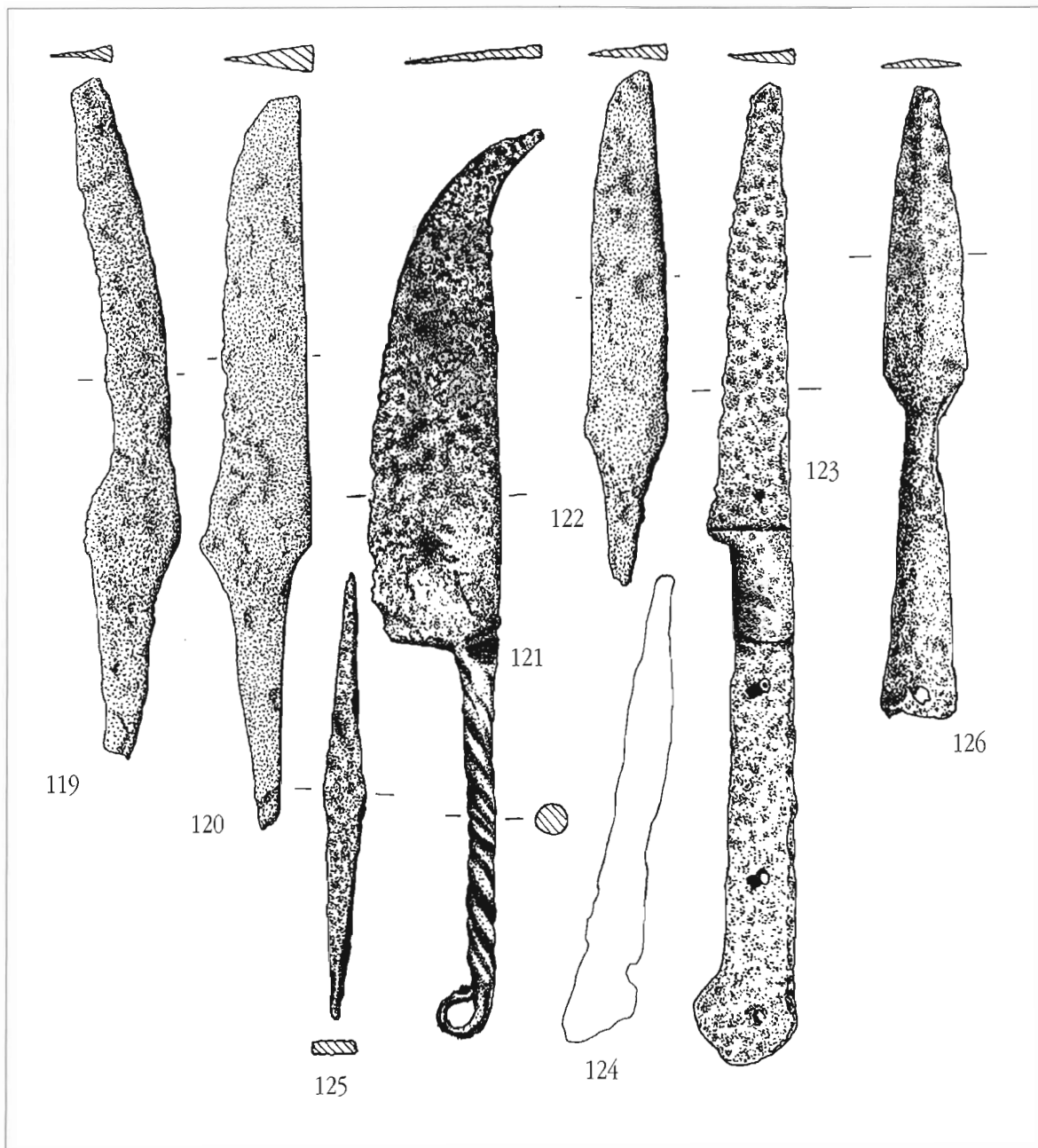

130. Čavao. Željezo. Kovanje. Čavao ima šiljasto tijelo i oblu, široku nepravilnu glavu. Dim. d. 11 cm. Tež. 16,89 g. Neinv.

131. Predmet nepoznate namjene. Željezo. Kovanje. Dim. d. 5,4 cm. Tež. 10,47 g. Neinv.

132. Predmet nepoznate namjene. Željezo. Kovanje. Dim. d. 3,5 cm. Tež. 4,59 g. Neinv.

133. Fibula. Bronca. Lijevanje. Dim. d. 4,5 cm. Tež. 14,50 g. Neinv.

134. Predmet nepoznate namjene. Željezo. Kovanje. Dim. d. 8,5 cm. Tež. 21,00 g. Neinv.

135. Predmet nepoznate namjene. Predmet izgubljen. Neinv.

136. Ulomak keramičke posude. Predmet izgubljen. Neinv.

137. Ulomak keramičke posude. Načinjen je od slabo pročišćene gline pomiješane s krupnijim zrcima kalcita. Crne je boje. Vanjska površina ukrašena je urezanim valovnicama i usporednim linijama. Dim. 5,7 x 5,0 cm. Tež. 22,10 g. Neinv.

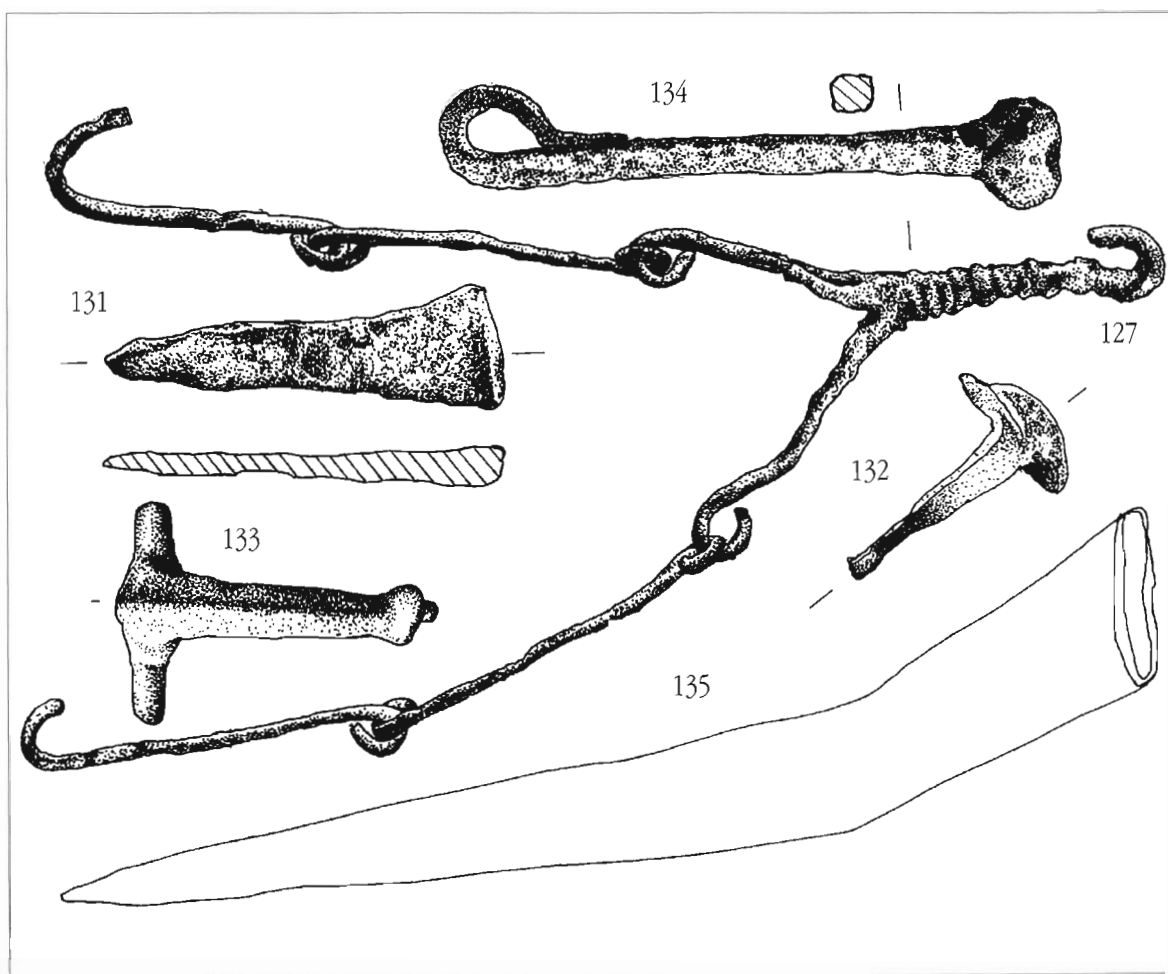
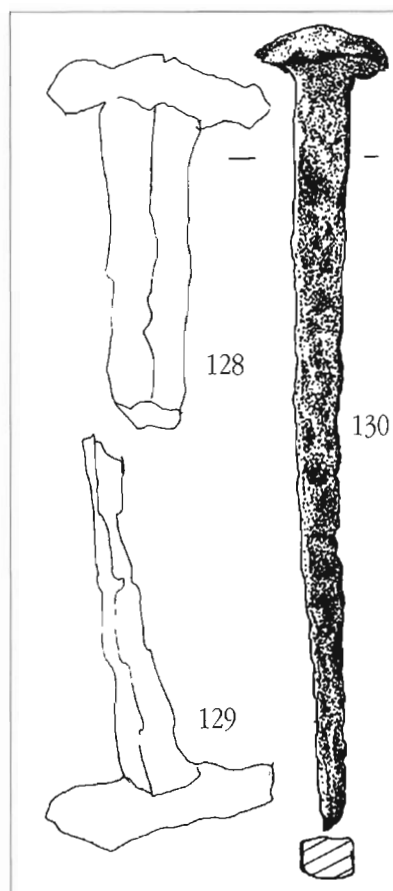

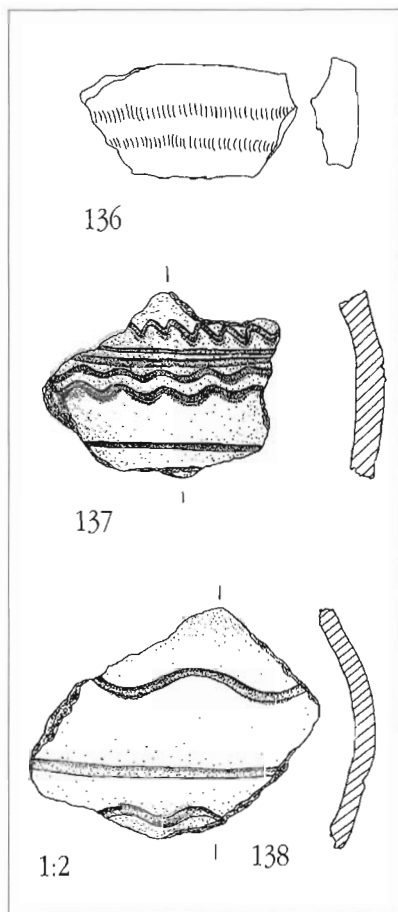

138. *Ulomak keramičke posude.* Načinjen je od slabo pročišćene gline pomiješane s krupnijim zrcima kalcita. Svjetlosmede je boje. Vanjska površina ukrašena je dvjema urezanim valovnicama i jednom vodoravnom linijom. *Dim.* 7,0 x 5,5 cm. *Tež.* 31,93 g. *Neinv.*

139 a-b. *Ulomci keramičke posude.* Predmet izgubljen. *Neinv.*

140 a-b. *Ulomci keramičke posude.* Predmeti izgubljeni. *Neinv.*

141. *Ulomak keramičke posude.* Načinjen je od slabo pročišćene gline pomiješane s krupnijim zrcima kalcita. Crvenkastosmede je boje. Na sredini ulomka nalazi se rupa. Vanjska površina ukrašena je plastično oblikovanim rebrom. *Dim.* 6,5 x 5,4 cm. *Tež.* 40,45 g. *Neinv.*

142. *Ulomak keramičke posude.* Načinjen je od slabo pročišćene gline pomiješane s krupnijim zrcima kalcita. Crne je boje. Vanjska površina ukrašena je dvjema urezanim valovnicama. *Dim.* 6,1 x 6,5 cm. *Tež.* 32,76 g. *Neinv.*

143. *Ulomak keramičke posude.* Načinjen je od slabo pročišćene gline pomiješane s krupnijim zrcima kalcita. Svjetlosmede je boje. Radi se o ulomku ruba posude. *Dim.* 5,7 x 7,0 cm. *Tež.* 41,75 g. *Neinv.*

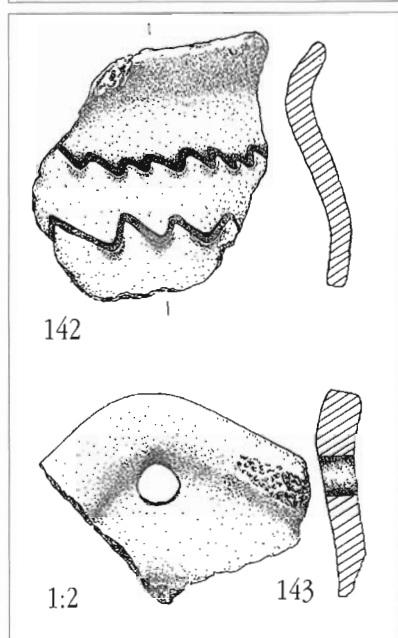
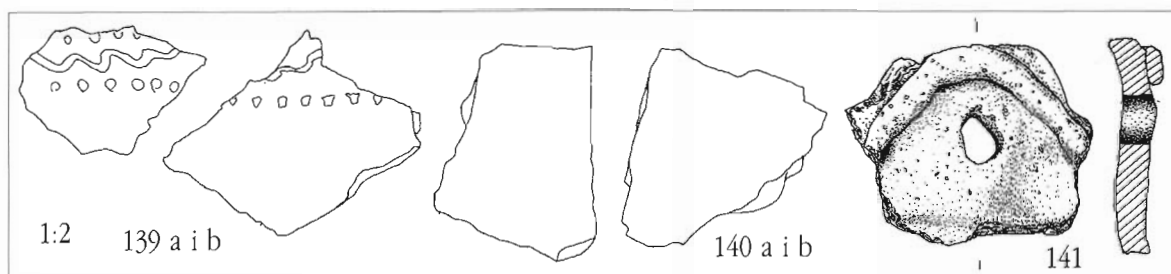

144. *Ulomak keramičke posude.* Načinjen od slabo pročišćene gline pomiješane s krupnijim zrcima kalcita. Svjetlosmede je boje. Radi se o ulomku ruba posude. *Dim.* 6,0 x 5,8 cm. *Tež.* 45,86 g. *Neinv.*

145. *Ulomak keramičke posude.* Načinjen od slabo pročišćene gline pomiješane s krupnijim zrcima kalcita. Crvenkasto-crne je boje. *Dim.* 4,8 x 2,8 cm. *Tež.* 18,52 g. *Neinv.*

146. *Ulomak keramičke posude.* Načinjen od slabo pročišćene gline pomiješane s krupnijim zrcima kalcita. Crne je boje. Radi se o dijelu vrata posude s ostatkom ručice. *Dim.* 3,9 x 6,6 cm. *Tež.* 21,96 g. *Neinv.*

147. *Ulomak keramičke posude.* Načinjen od slabo pročišćene gline pomiješane s krupnijim zrcima kalcita. Tamnosmede je boje. Radi se o ručici posude. *Dim.* 2,2 x 4,1 cm. *Tež.* 14,84 g. *Neinv.*

148. Keramički pršljen. Predmet izgubljen. *Neinv.*

149. Keramički pršljen. Predmet izgubljen. *Neinv.*

150. Keramički pršljen. Predmet izgubljen. *Neinv.*

151. Keramički pršljen. Načinjen je od nepročišćene gline. Oker je boje. *Dim.* pr. 3,0 cm. *Tež.* 13,11 g. *Neinv.*

152. Keramički pršljen. Predmet izgubljen. *Neinv.*

153. Keramički pršljen. Predmet izgubljen. *Neinv.*

154. Keramički pršljen. Načinjen je od nepročišćene gline. Oker je boje. *Dim.* pr. 2,6 cm. *Tež.* 11,8 *Neinv.*

155. Keramički pršljen. Predmet izgubljen. *Neinv.*

156. Dno posude. Staklo. Predmet izgubljen. *Neinv.*

157. Novac. 6 kom. Predmeti izgubljeni. *Neinv.*

158. Novac. Giovanni Dandolo (1280.-1289.), venecijanski dužd, srebro, denar (piccolo). *Dim.* pr. 1,2 cm. *Tež.* 0,26 g. *Neinv.*

Av. + · IO · DA · DVX
križić u krugu

Rv. + · S · MARCVS ·
križić u krugu

(N. PAPADOPOLI, str. 138, T. VIII, 4)

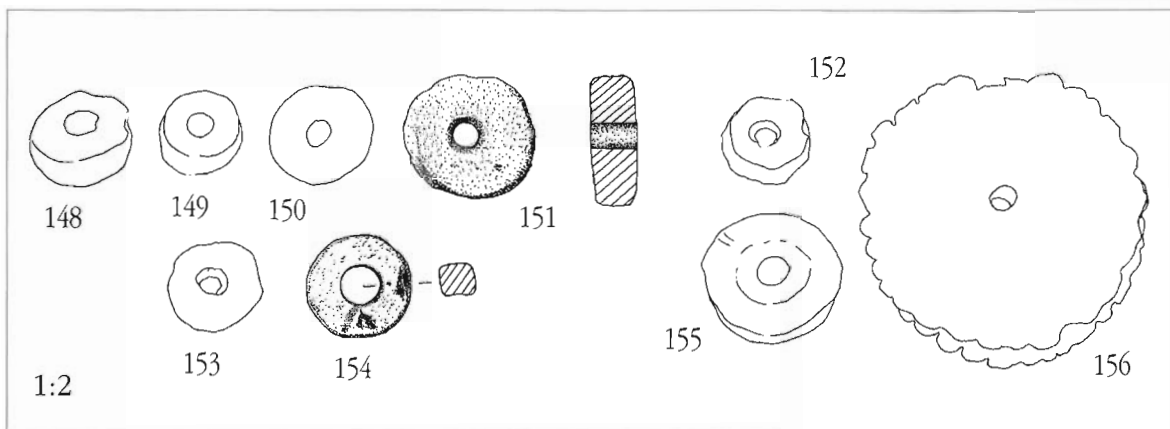
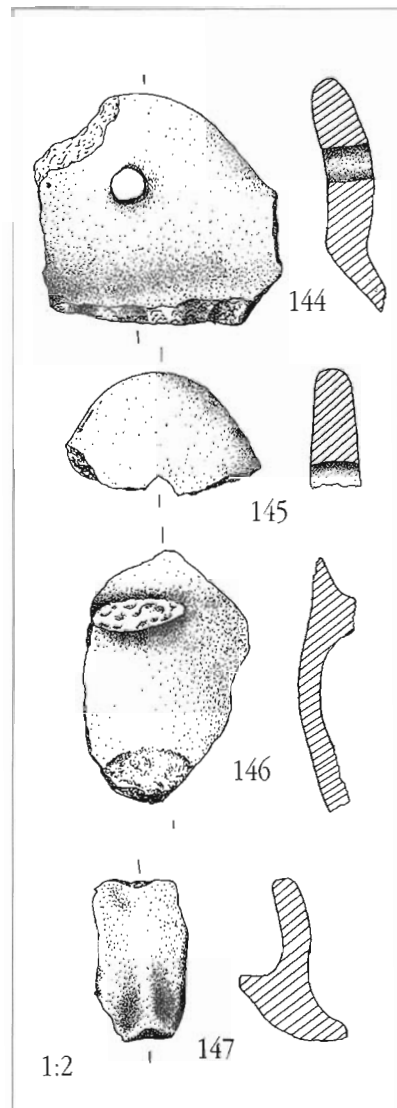

159. Novac. Akvilejski patrijarh Antonio II. Panciera di Portogruaro (1402.-1411.), denar (soldo), srebro. *Dim.* pr. 1,5 cm. *Tež.* 0,35 g. *Neinv.*

Av. + ANTONIVS · PATRIARCA
grb patrijarha

Rv. AQV · ILE · GEN · SIS
krlati orao

(G. BERNARDI, str. 156, br. 67)



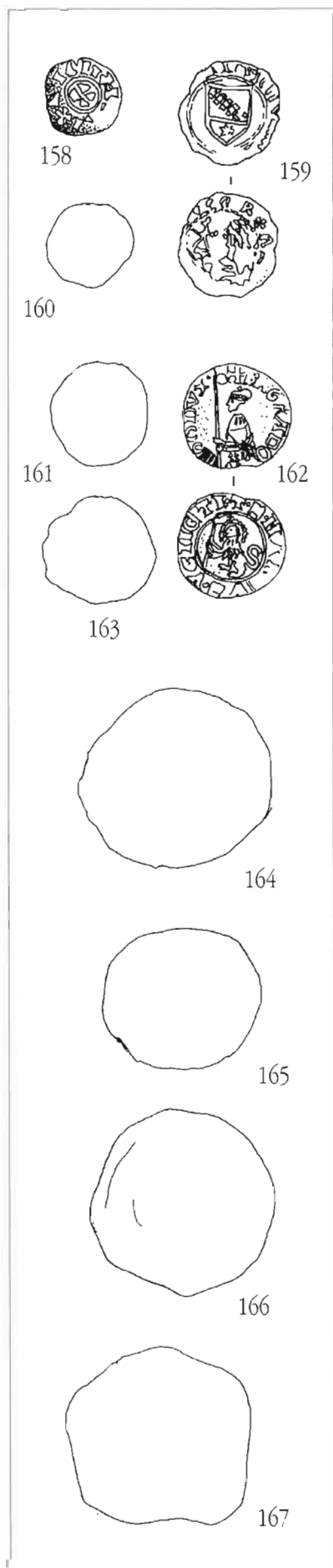

160. *Novac*. Predmet izgubljen. *Neinv.*

161. *Novac*. Predmet izgubljen. *Neinv.*

162. *Novac*. Bartolomeo Gradenigo, venecijanski dužd (1339.-1342.), soldin, srebro. *Dim.* pr. 1,7 cm. *Tež.* 0,93 g. *Neinv.*

Av. · + · BA · GRADO · NICO · DVX
Dužd kleči, u rukama drži vexillum.

Rv. + · S · MARCVS VENETI
Krilati lav sa zastavom

(Lit. N. PAPADOPOLI, Tab. X., 5)

163. *Novac*. Predmet izgubljen. *Neinv.*

164. *Novac*. Predmet izgubljen. *Neinv.*

165. *Novac*. Predmet izgubljen. *Neinv.*

166. *Novac*. Predmet izgubljen. *Neinv.*

167. *Novac*. Predmet izgubljen. *Neinv.*

168. *Novac*. Venecijanski bakreni novac; vrijednost 2 solda.; kraj 17.-kraj 18. st. *Dim.* pr. 2,7 cm. *Tež.* 5,51 g. *Neinv.*

Av. · DALMA · E · T · ALBAN · ·

Rv. · S · MARC · VEN · u sredini lav; u odsječku · II ·

(Lit. I. RENGJEO, str. 15, br. 4)

169. *Novac*. Venecijanski bakreni novac; vrijednost 2 solda.; kraj 17. - kraj 18. st. *Dim.* pr. 2,9 cm. *Tež.* 5,47 g. *Neinv.*

Av. · DALMA · E · T · ALBAN · ·

Rv. · S · MARC · VEN · u sredini lav; u odsječku · II ·

(Lit. I. RENGJEO, str. 15, br. 4)

170. *Novac*. Predmet izgubljen. *Neinv.*

171. *Novac*. Predmet izgubljen. *Neinv.*

172. *Novac*. Venecijanski bakreni novac; vrijednost 2 solda.; kraj 17. - kraj 18. st. *Dim.* pr. 2,8 cm. *Tež.* 5,39 g. *Neinv.*

Av. · DALMA · E · T · ALBAN · ·

Rv. · S · MARC · VEN · u sredini lav; u odsječku · II ·

(Lit. I. RENGJEO, str. 15, br. 4)

173. *Novac*. Predmet izgubljen. *Neinv.*

174. *Novac*. Nečitko. Probušen. *Dim.* pr. 1,8 cm. *Tež.* 1,66 g. *Neinv.*

175. *Novac*. Predmet izgubljen. *Neinv.*

176. *Novac*. Dubrovnik, srebrni dinarić, god. 1707., 1 var. *Dim.* pr. 1,75 cm. *Tež.* 0,45 g. *Neinv.*

Av. S · BLASIVS-RAGVSII

Lik Sv. Vlaha, stoji en face; u lijevoj ruci drži maketu grada i biskupski štap, desnicom blagoslivlja.

Rv. TVTA-SALVS

Isus, stoji en face, u polju, uokolo 7 zvijezda.

(Lit. M. REŠETAR, *Dubrovačka numizmatika II*, Beograd-Zemun, 1925., str. 179, Tab. 10, 20.)

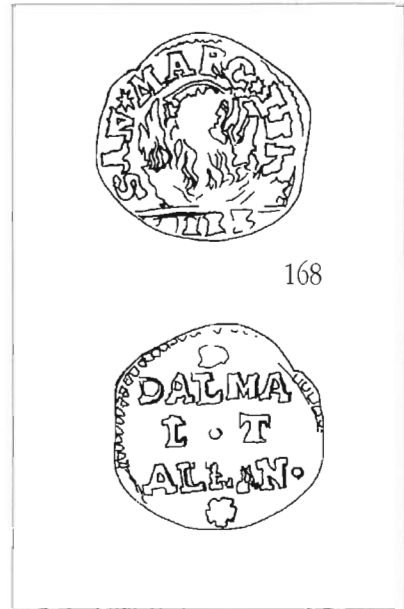

168

177. *Novac*. Nečitko. Predmet izgubljen. *Neinv.*

178. *Ulomak tekstila*. Načinjen je od bizantske zlatne niti tj. metalne niti ovijene srebrnom pozlaćenom ovojnicom. *Dim.* 10,5 x 5,6 cm. *Neinv.*

179. *Ulomak tekstila*. Macramé. Načinjen je od bizantske zlatne niti tj. metalne niti ovijene srebrnom pozlaćenom ovojnicom. *Dim.* 10,3 x 6,1 cm. *Neinv.*

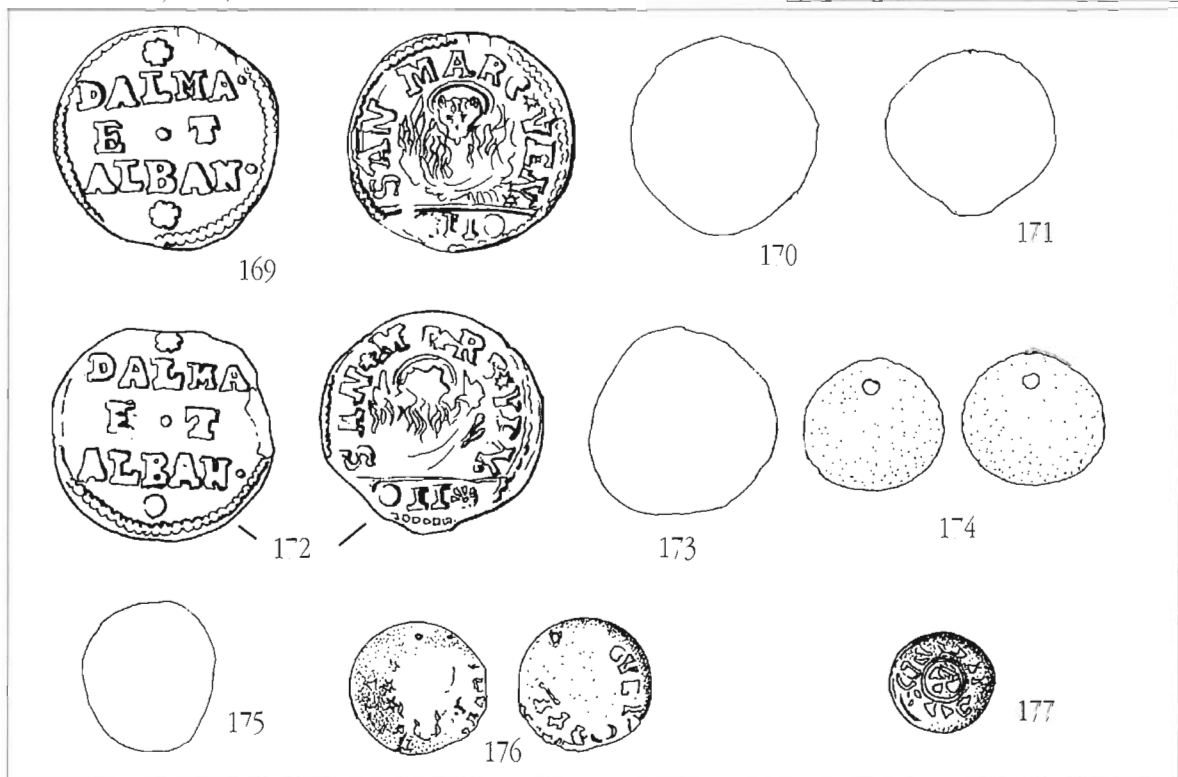

180. *Ulomak tekstila*. Vez. Načinjen je od dvije vrste niti; svilene i bizantske zlatne tj. niti ovijene srebrnom pozlaćenom ovojnicom. *Dim.* 9,4 x 8,5 cm. *Neinv.* Lit. M. DRAGIČEVIĆ, *Nekoliko fragmenata*, str. 161, Tab. I, sl. 1.

181. *Ulomak tekstila*. Tkanje. Načinjen je od dvije vrste niti; svilene i metalne. *Dim.* 6,5 x 7,0 cm. *Neinv.*

182. *Ulomak tekstila*. Macramé. Načinjen je od bizantske zlatne niti tj. niti ovijene srebrnom pozlaćenom ovojnicom. *Dim.* 8,8 x 8,8 cm. *Neinv.*

183. *Ulomak tekstila*. Macramé. Načinjen je od bizantske

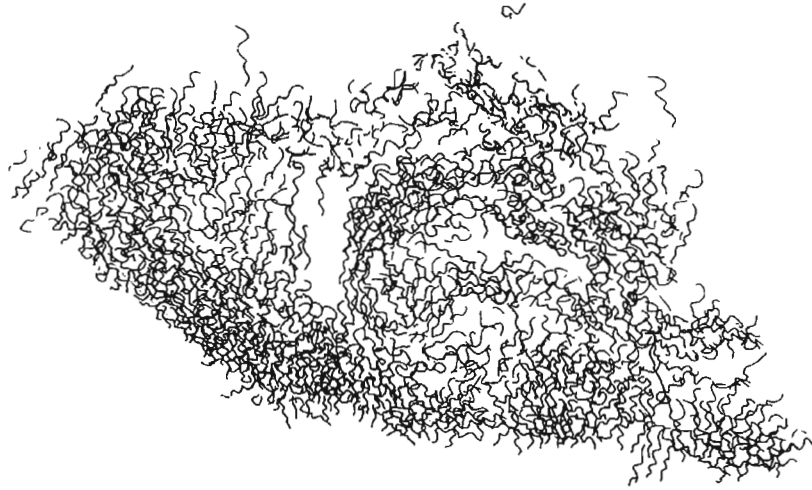

178

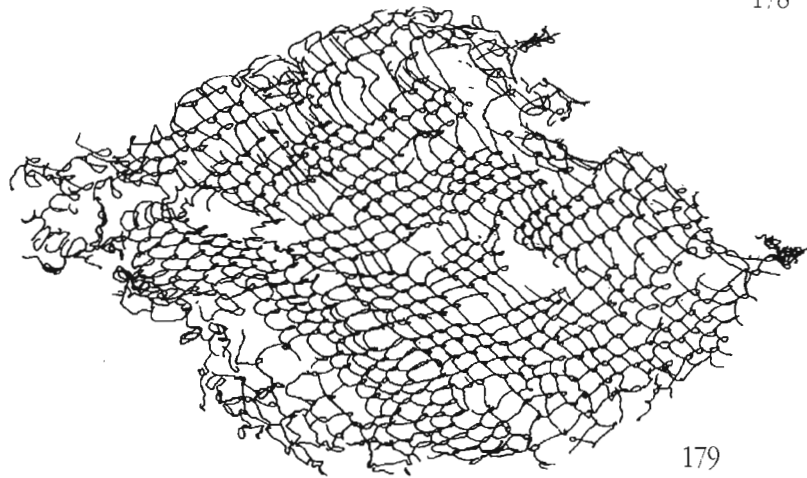

179

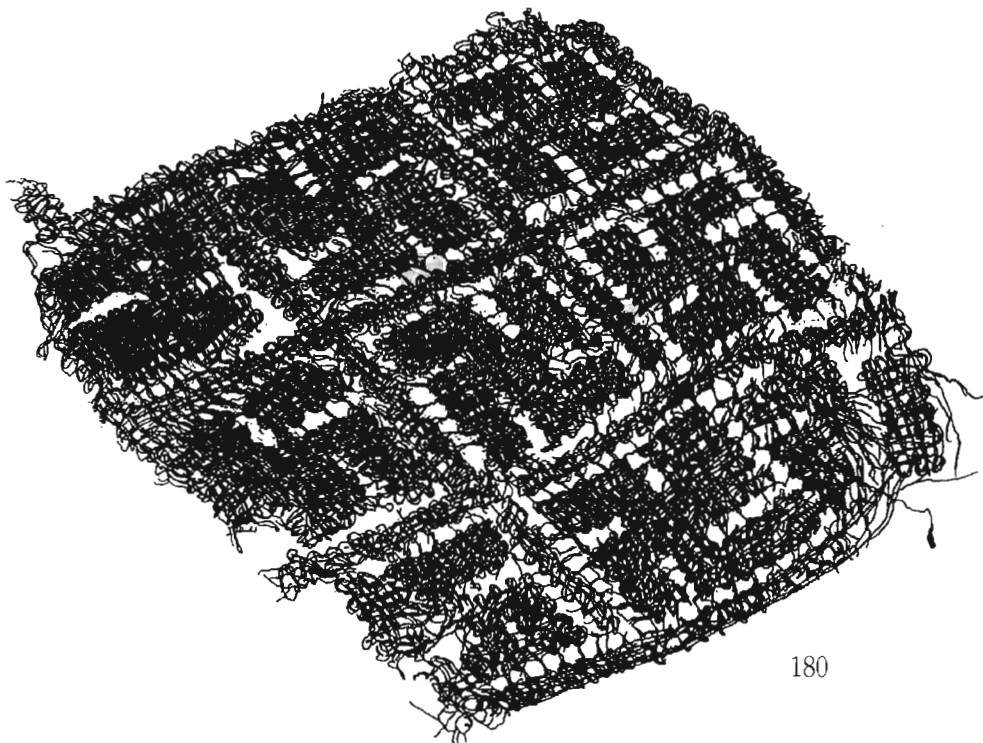

180

zlatne niti tj. niti ovijene srebrnom pozlaćenom ovojnicom. *Dim.* 8 x 7,5 cm. *Neinv.*

184. *Ulomak tekstila. Macramé.* Načinjen je od bizantske zlatne niti tj. niti ovijene srebrnom pozlaćenom ovojnicom. *Dim.* 10,5 x 9,0 cm. *Neinv.*

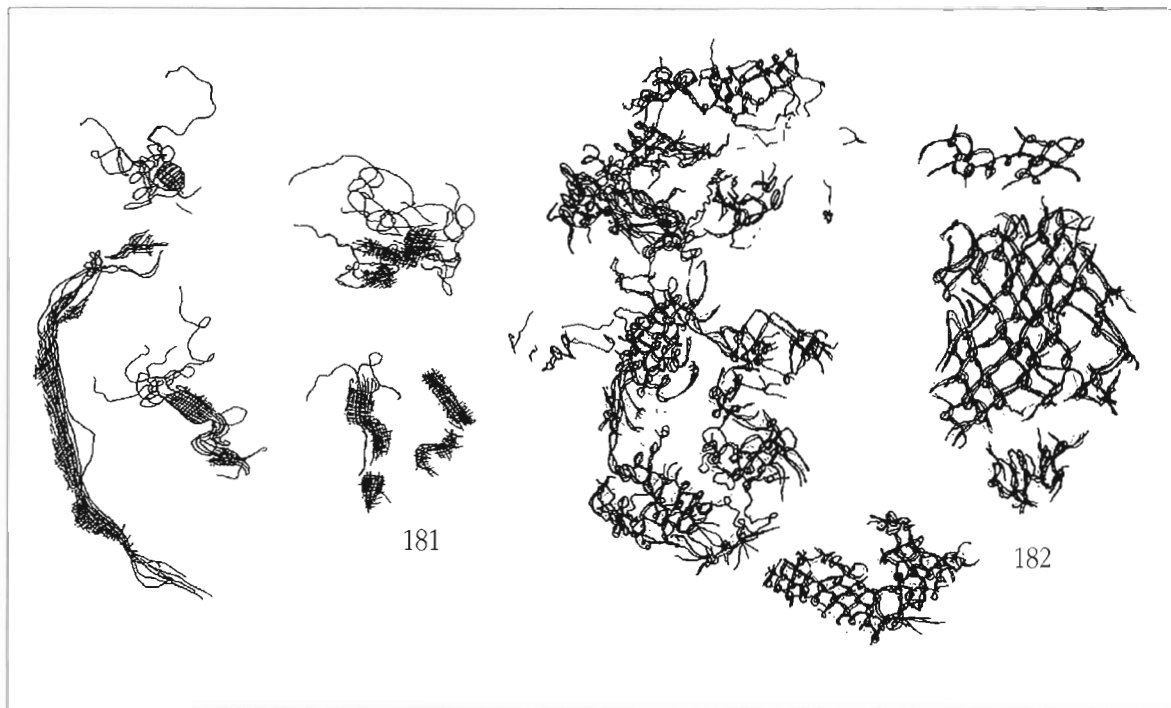

185. *Ulomak tekstila. Vez.* Ulomak je načinjen od bizantske zlatne niti tj. niti ovijene srebrnom pozlaćenom ovojnicom s izvedenim motivima svastike. *Dim.* 9,5 x 10,0 cm. *Neinv.*

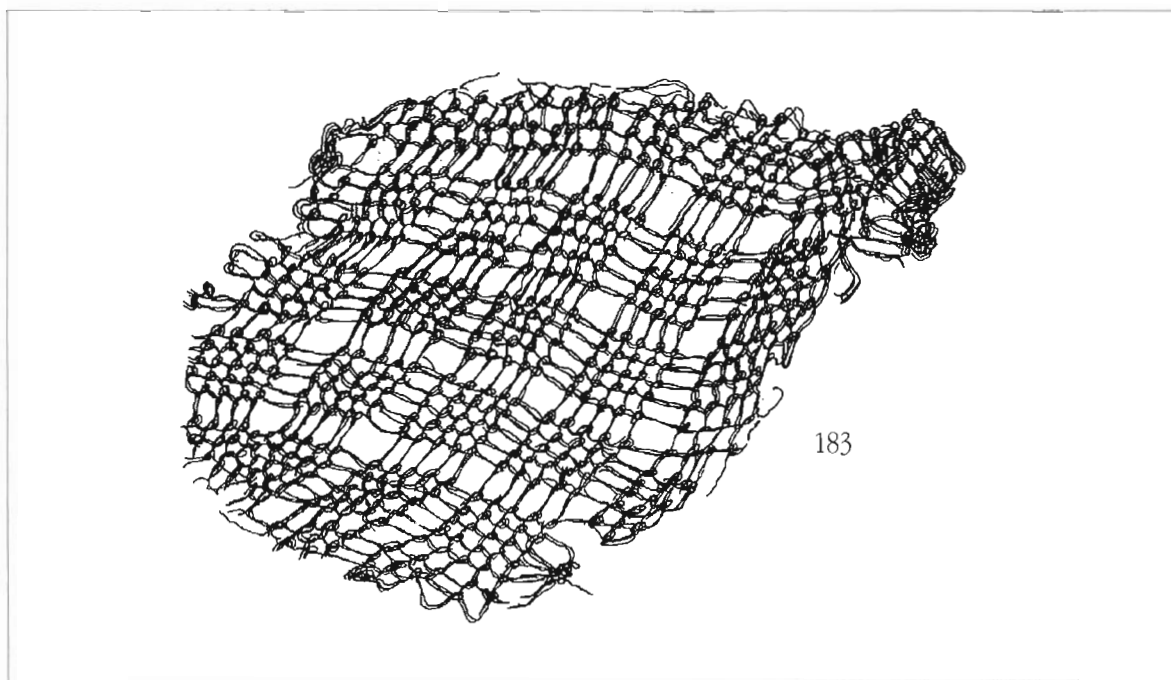

186. *Ulomak tekstila. Macramé.* Ulomak je načinjen od bizantske zlatne niti tj. niti ovijene srebrnom pozlaćenom ovojnicom. *Dim.* 8,7 x 7,8 cm. *Neinv.*

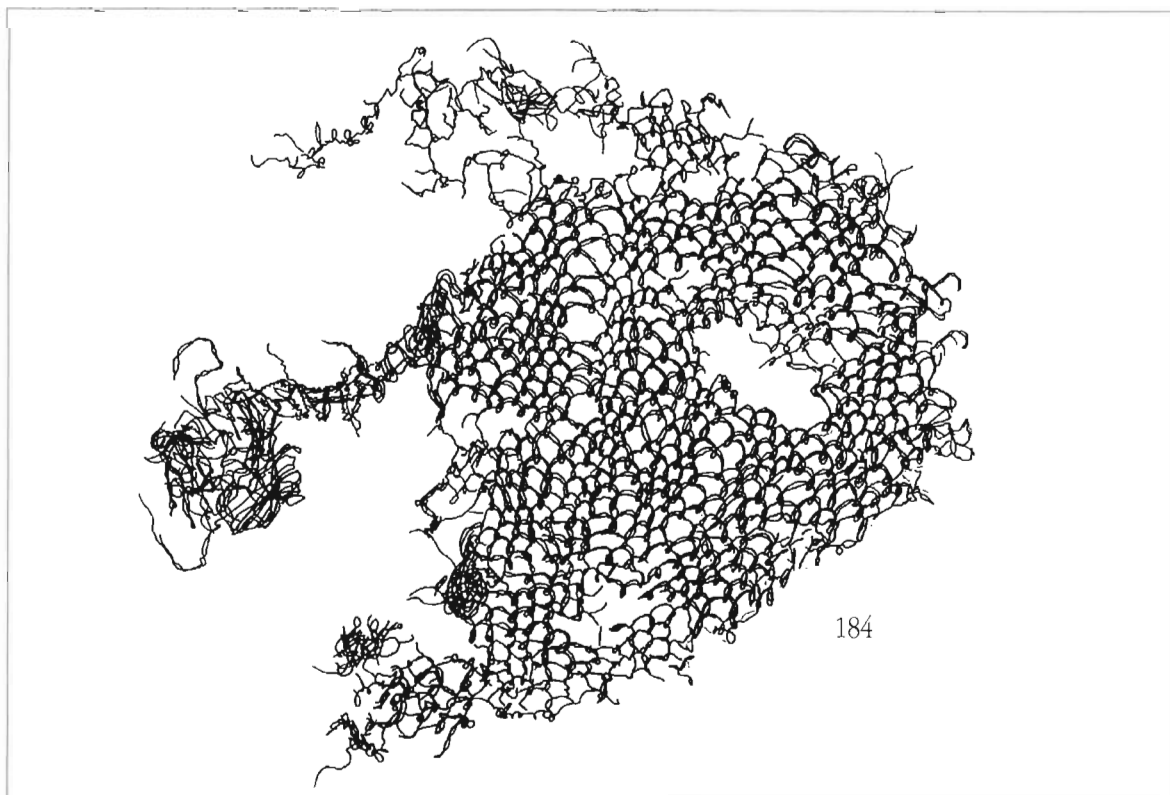

187. Ulomak *tekstilne trake*. Pozamanterija. Ulomak je načinjen od dvije vrste niti; pamučne i bizantske zlatne tj. niti ovi-jene srebrnom pozlaćenom ovojnicom. *Dim.* 6,0 x 5,8 cm. *Neinv.*

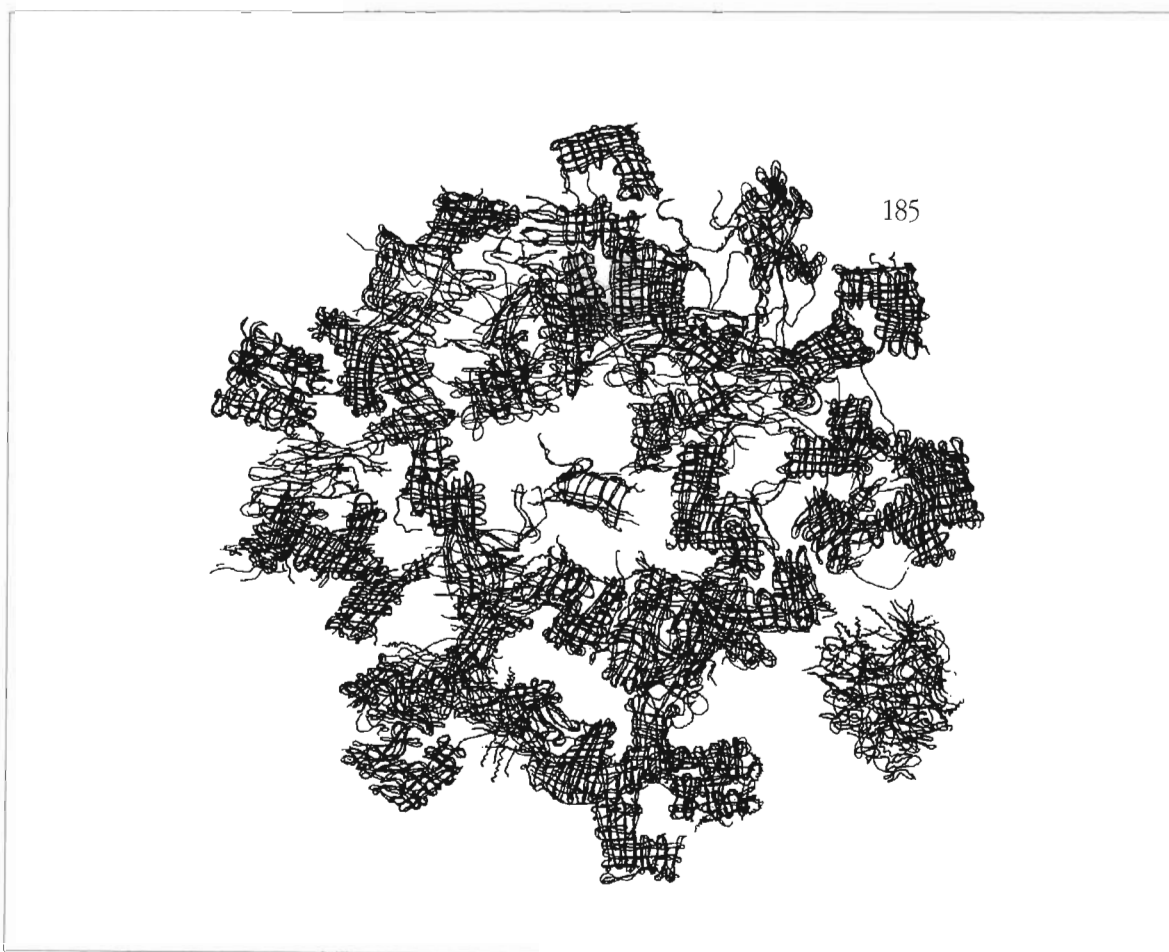

188. *Ulomak tekstila. Macramé s obametom.* Ulomak je načinjen od bizantske zlatne niti tj. niti ovijene srebrnom pozlaćenom ovojnicom. *Dim. 12,5 x 10,9 cm. Neinv.*

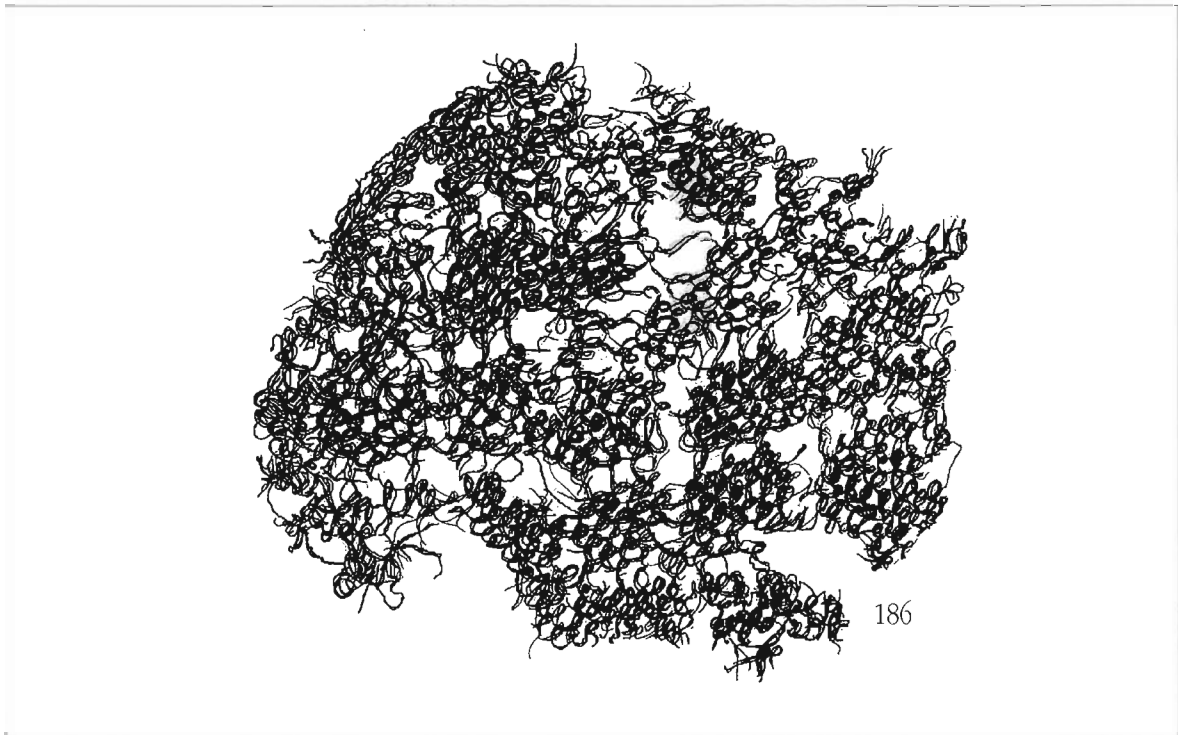

189. *Ulomak tekstila. Vez.* Ulomak je načinjen od bizantske zlatne niti tj. niti ovijene srebrnom pozlaćenom ovojnicom s izvedenim motivom križeva. *Dim. 16,5 x 14,0 cm. Neinv.*

190. *Ukrasna tekstilna traka. Tkanje.* Ulomak je načinjen od bizantske zlatne niti tj. niti ovijene srebrnom pozlaćenom ovojnicom. *Dim. 11,5 x 11,8 cm. Neinv.*







190

191

191. *Ukrasna tekstilna traka*. Tkanje. Ulomak je načinjen od bizantske zlatne niti tj. niti ovijene srebrnom pozlaćenom ovojnicom. *Dim.* 12,7 x 12,5 cm. *Neinv.*

192. *Ukrasna tekstilna traka*. Tkanje. Ulomak je načinjen od bizantske zlatne niti tj. niti ovijene srebrnom pozlaćenom ovojnicom. *Dim.* 12,0 x 15,0 cm. *Neinv.*

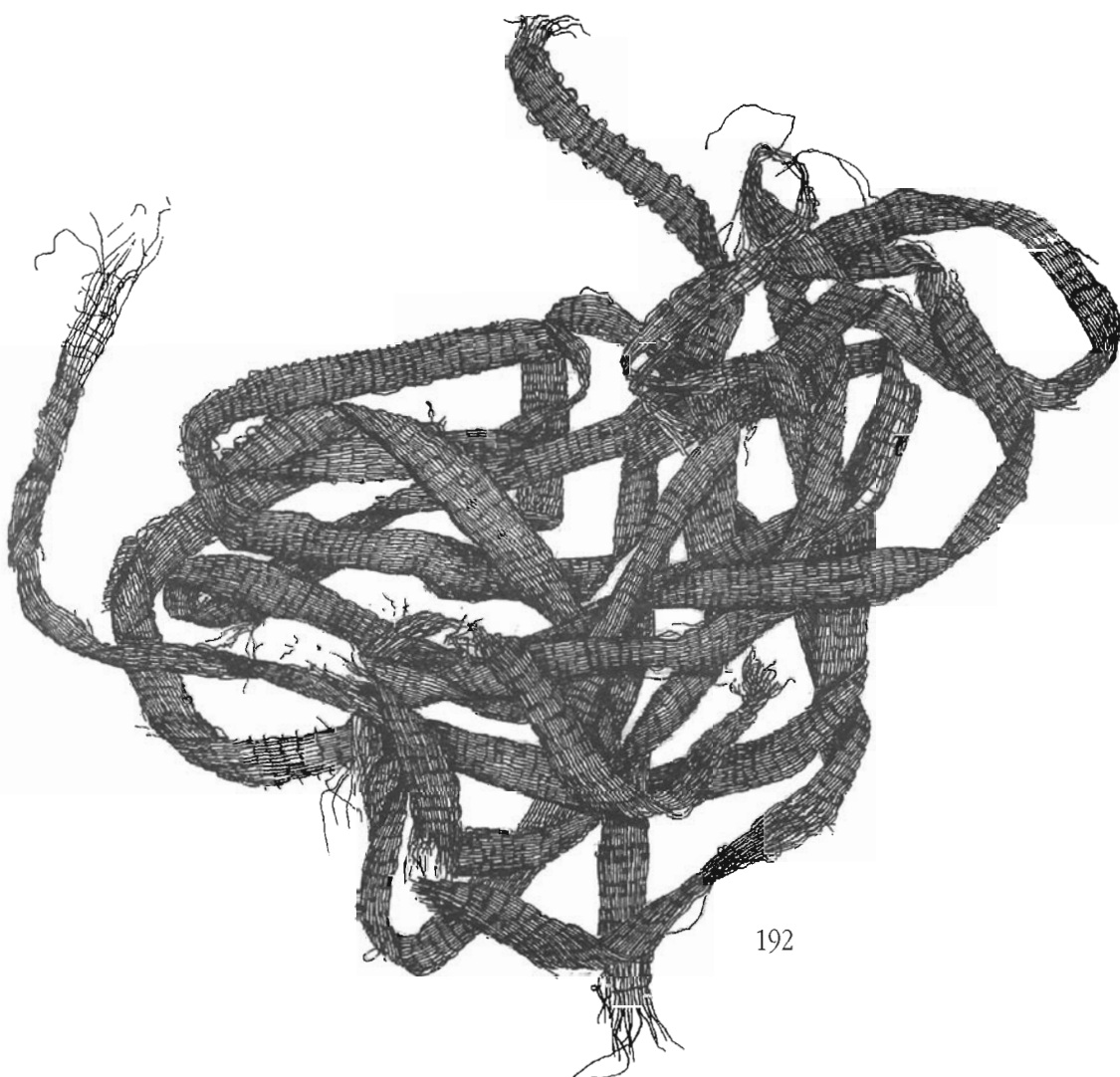

Maja Petrinec

LATE MEDIAEVAL CEMETERY NEAR THE CHURCH OF ST SAVIOUR AT
VRH RIKA (CATALOGUE)

Summary

With a surface of 11.250m², the cemetery at St. Saviour at the source of the Cetina River is the largest mediaeval cemetery ever discovered in Dalmatia. The exact number of unearthed graves unfortunately cannot be determined due to some missing facts in the existing records, mostly inconsistent enumeration of "etažni" graves and graves that are placed one above the other. This is particularly evident on the general map of the cemetery. The cemetery was thought to have 1.162 graves which is not the exact figure because on the basis of our facts, the number of uncovered graves was presumably between 1200 and 1300. The catalogue covers a total of 242 graves with burial finds and 205 individual finds whose circumstances are unknown. When entering these finds in the museum inventory, some mistakes were made, but these facts were nevertheless referred to later in nearly all professional papers about the cemetery at St Saviour. All finds in the catalogue are identified according to the original sketch from the research diaries. Items that were misplaced since then are given only by their outlines. Some of the lost finds were never drawn before nor were they ever entered. Therefore the catalogue holds only their data from diaries which should always be kept in mind.