



Annales

Instituti

Archaeologici

X - 2014

Godišnjak

*Instituta za
arheologiju*

Nakladnik/Publisher

INSTITUT ZA ARHEOLOGIJU
INSTITUTE OF ARCHAEOLOGY

Adresa uredništva/Editor's office adress

Institut za arheologiju/Institute of Archaeology
HR-10000 Zagreb, Ulica Ljudevita Gaja 32
Telefon/phone 385 (0) 1 6150250
fax 385 (0) 1 6055806
e-mail: iarh@iarh.hr
<http://www.iarh.hr>

Glavni i odgovorni urednik/Editor in chief

Marko Dizdar

Izvršne urednice/Desk editors

Kristina Jelinčić Vučković
Kristina Turkalj

Tehničke urednice/Technical editors

Kristina Jelinčić Vučković
Kristina Turkalj

Uredništvo/Editorial board

Katarina Botić, Hrvoje Kalafatić, Siniša Krznar, Ivana Ožanić Roguljić, Ana Konestra, Andreja Kudelić, Asja Tonc,
Marina Ugarković

Izdavački savjet/Editorial committee

Vlasta Begović, Marko Dizdar, Dunja Glogović, Snježana Karavanić, Goranka Lipovac Vrkljan, Branka Migotti, Kornelija Michreiter, Ante Rendić Miočević, Tajana Sekelj Ivančan, Tihomila Težak Gregl, Željko Tomičić, Ante Uglešić

Prijevod na engleski/English translation

Sanjin Mihelić

Lektura/Language editor

Ivana Majer (hrvatski jezik/Croatian)
Sanjin Mihelić (engleski jezik/English)

Dizajn/Design

REBER DESIGN

Korektura/Proofreaders

Kristina Jelinčić Vučković
Kristina Turkalj
Ivana Ožanić Roguljić
Katarina Botić

Računalni slog/Layout

Hrvoje Jambrek

©Institut of archaeology, Zagreb 2014.

SADRŽAJ

Arheološka istraživanja

- 9** **Daria Ložnjak Dizdar**
 Mirela Hutinec
- Sotin – rezultati istraživanja 2013. godine
- 14** **Tomislav Hršak**
 Tino Leleković
 Marko Dizdar
- Rezultati istraživanja nalazišta Batina – Sredno 2013. godine
- 21** **Daria Ložnjak Dizdar**
 Marko Dizdar
- Terenski pregled i arheološki nadzor na rekonstrukciji državne ceste D212, Kneževi Vinogradi – Zmajevac
- 25** **Marko Dizdar**
- Terenski pregled i nadzor na izgradnji dionice državne ceste D-2 – južna obilaznica Osijeka
- 29** **Ivana Ožanić Roguljić**
- Probno arheološko istraživanje lokaliteta Beli Manastir – Popova zemlja (AN 2)
- 34** **Tatjana Tkalčec**
- Probna arheološka istraživanja lokaliteta AN3 Beli Manastir – Sudaraž, sjever na trasi autoceste A5 Beli Manastir – Osijek – Svilaj 2013. godine
- 42** **Hrvoje Kalafatić**
- Probna arheološka istraživanja lokaliteta AN 4 Novi Bolman – Grablje kod Jagodnjaka u Baranji
- 45** **Marija Buzov**
- Probna istraživanja na trasi buduće autoceste A5 Beli Manastir – Osijek – Svilaj, dionica Beli Manastir – Osijek, arheološko nalazište AN 8 Beli Manastir – Atar, Napuštene njive
- 50** **Siniša Krznar**
- Probno arheološko istraživanje lokaliteta Novi Čeminac – Remanec poljana – Krčevine, na trasi spojne ceste istočno od čvora Čeminac – južni krak (AN 9)
- 55** **Tajana Sekelj Ivančan**
- Probni rovovi na arheološkom nalazištu Jagodnjak – Ciglana i Čemin – Ciganska pošta
- 63** **Zorko Marković**
 Katarina Botić
- Podgorač, Ražište – rezultati arheoloških istraživanja 2013. godine
- 69** **Kornelija Minichreiter**
- Slavonski Brod, Galovo, arheološka istraživanja 2013.

CONTENTS

Archaeological Excavations

- 9** **Daria Ložnjak Dizdar**
 Mirela Hutinec
- Sotin – the results of research in 2013*
- 14** **Tomislav Hršak**
 Tino Leleković
 Marko Dizdar
- The results of the investigations at Batina-Sredno in 2013*
- 21** **Daria Ložnjak Dizdar**
 Marko Dizdar
- Field survey and archaeological supervision of the reconstruction of State Road D212, Kneževi Vinogradi – Zmajevac*
- 25** **Marko Dizdar**
- Field survey and supervision of the construction of a section of D-2 State Road – the southern bypass of Osijek*
- 29** **Ivana Ožanić Roguljić**
- Trial archaeological excavations at the Beli Manastir – Popova zemlja site (AS 2)*
- 34** **Tatjana Tkalčec**
- Trial archaeological investigations at AS3 Beli Manastir-Sudaraž, north, on the route of the A5 Beli Manastir – Osijek – Svilaj motorway in 2013*
- 42** **Hrvoje Kalafatić**
- Trial archaeological investigations at the AS4 Novi Bolman-grablje site near Jagodnjak in Baranja*
- 45** **Marija Buzov**
- Trial investigations on the route of the future motorway A5 Beli Manastir – Osijek – Svilaj, the Beli Manastir – Osijek section, the archaeological site AS 8 Beli Manastir – Atar, Napuštene njive*
- 50** **Siniša Krznar**
- Trial archaeological investigation at Novi Čeminac-Remanec poljana-Krčevine, on the route of a connecting road east of south extension Čeminac (AS 9)*
- 55** **Tajana Sekelj Ivančan**
- Trial trenches at the archaeological sites Jagodnjak – Ciglana and Čemin – Ciganska pošta*
- 63** **Zorko Marković**
 Katarina Botić
- Podgorač, Ražište – results of the archaeological excavations in 2013*
- Kornelija Minichreiter**
- Slavonski Brod, Galovo, Archaeological Research in 2013*

- 73 Tatjana Tkalčec**
Posljednja sezona sustavnih zaštitnih arheoloških istraživanja nalazišta Crkvari – crkva sv. Lovre 2013. godine
The last season of systematic rescue archaeological investigations at Crkvari – St. Lawrence church in 2013
- 82 Marko Dizdar**
Rezultati istraživanja groblja latenske kulture Zvonimirovo – Veliko polje u 2013. godini
The results of the 2013 excavation at the La Tène culture cemetery in Zvonimirovo – Veliko polje
- 85 Tatjana Tkalčec
Iva Kostešić**
Izrada digitalnog modela reljefa arheološkog nalazišta na primjeru Gradine kod Špišić Bukovice
The creation of a digital relief model of an archaeological site on the example of Gradina near Špišić Bukovica
- 95 Daria Ložnjak Dizdar
Marija Mihaljević
Marko Dizdar**
Dolina Glavičice – rezultati istraživanja 2013. godine
Dolina Glavičice – the results of the 2013 investigations
- 99 Tajana Sekelj Ivančan**
Četvrta sezona arheoloških istraživanja nalazišta Virje – Volarski breg/Sušine
The fourth season of archaeological investigations at Virje – Volarski breg/Sušine
- 104 Siniša Krznar**
Arheološko istraživanje nalazišta Torčec – Cirkvišće 2013. godine
Archaeological investigation at Torčec-Cirkvišće in 2013
- 110 Snježana Karavanić
Andreja Kudelić**
Arheološka i geofizička istraživanja na lokalitetu Kalnik – Igrišće 2013. godine
Archaeological and geophysical investigations at the Kalnik-Igrišće site in 2013
- 116 Tatjana Tkalčec**
Zaštitna arheološka istraživanja nalazišta Krapina – Vukšićev breg u 2013. godini
Rescue archaeological investigations at Krapina – Vukšićev breg in 2013
- 128 Marina Ugarković
Ivančica Schrunk
Vlasta Begović
Marinko Petrić
Tina Neuhauser**
Hvar, otok Sveti Klement, uvala Soline, arheološka istraživanja 2013.
Hvar, St. Clement island, Soline Bay, archaeological investigations in 2013
- 134 Tatjana Tkalčec**
Nastavak konzervatorskih radova na burgu Vrbovcu u Klenovcu Humskom u 2013. godini
The continuation of conservation work at Vrbovec castle in Klenovec Humski in 2013
- 140 Asja Tonc
Ivan Radman-Livaja**
Rezultati probnih iskopavanja na gradini Svete Trojice 2013. godine
The results of trial excavations at the Holy Trinity (sv. Trojica) hillfort in 2013
- 144 Goranka Lipovac Vrklijan
Bartul Šiljeg
Ivana Ožanić Roguljić
Ana Konestra**
Sustavna istraživanja lokaliteta Crikvenica – Ad turre: terenski rad i obrada nalaza u 2013. godini
Systematic investigations at Crikvenica – Ad turre: fieldwork and find processing in 2013

148 **Bartul Šiljeg**
Vladimir Kovačić
Nera Šegvić
Iva Kostešić

Arheološko-konzervatorska istraživanja lokaliteta Stancija Blek (Tar) u 2013. godini

148 **Bartul Šiljeg**
Vladimir Kovačić
Nera Šegvić
Iva Kostešić

Archaeological investigations and conservation work at the Stancija Blek site near Tar in 2013

154 **Katarina Botić**

Prikupljanje uzoraka drveta – peta sezona 2013. godine

154 **Katarina Botić**

Wood sampling – fifth season 2013

Terenski pregledi

159 **Daria Ložnjak Dizdar**
Mirela Hutinec
Marko Dizdar

Terenski pregled područja između Sotina i Opatovca

159 **Daria Ložnjak Dizdar**
Mirela Hutinec
Marko Dizdar

Field survey in the area between Sotin and Opatovac

164 **Zorko Marković**
Jasna Jurković
Danimirka Podunavac

Rezultati rekognosciranja arheoloških terena katastarske općine Donja Motičina 2012. godine

164 **Zorko Marković**
Jasna Jurković
Danimirka Podunavac

Results of the archaeological field survey of sites in Cadastral Municipality Donja Motičina in 2012

169 **Marko Dizdar**

Terenski pregled dionice državne ceste D-2 – sjeverna obilaznica Virovitice

169 **Marko Dizdar**

Field survey of a section of D-2 state road – the northern bypass of Virovitica

174 **Hrvoje Kalafatić**

Arheološki terenski pregled područja izgradnje pruge Križevci – Koprivnica – Botovo

174 **Hrvoje Kalafatić**

Archaeological field survey on the route of construction of the Križevci-Koprivnica-Botovo railway

182 **Daria Ložnjak Dizdar**
Tatjana Tkalčec

Terenski pregled predjela lijeve obale srednjeg toka rijeke Glogovnice (Tučenik, Buzadovec, Poljana Križevačka, Cubinec)

182 **Daria Ložnjak Dizdar**
Tatjana Tkalčec

Field survey of the left bank of the middle course of the Glogovnica river (Tučenik, Buzadovec, Poljana Križevačka, Cubinec)

192 **Hrvoje Kalafatić**
Bartul Šiljeg

Arheološki terenski pregled područja izgradnje Nove luke Sisak

192 **Hrvoje Kalafatić**
Bartul Šiljeg

Archaeological field survey in the area of construction of the New Port in Sisak

197 **Marko Dizdar**
Asja Tonc

Terenski pregled na području novoga trajektnog pristaništa Stinica

197 **Marko Dizdar**
Asja Tonc

Field survey in the area of the new ferry port at Stinica

202 **Goranka Lipovac Vrkljan**
Bartul Šiljeg
Ivana Ožanić Roguljić
Ana Konestra
Iva Kostešić
Nera Šegvić

Projekt Arheološka topografija otoka Raba: rezultati terenskog pregleda poluotoka Lopara u 2013. godini

202 **Goranka Lipovac Vrkljan**
Bartul Šiljeg
Ivana Ožanić Roguljić
Ana Konestra
Iva Kostešić
Nera Šegvić

The “Archaeological Topography of the Island of Rab” Project: the results of the 2013 field survey of the Lopar Peninsula

Eksperimentalna arheologija

209 Andreja Kudelić

Testiranje horizontalne keramičarske peći i pečenje posuda u redukcijskoj atmosferi

209 Andreja Kudelić

The testing of a horizontal pottery kiln and firing pots in a reductive atmosphere

Ostala znanstvena djelatnost Instituta za arheologiju

217-228

Additional scientific activity of the Institute

217-228

Terenski pregledi

Field Surveys

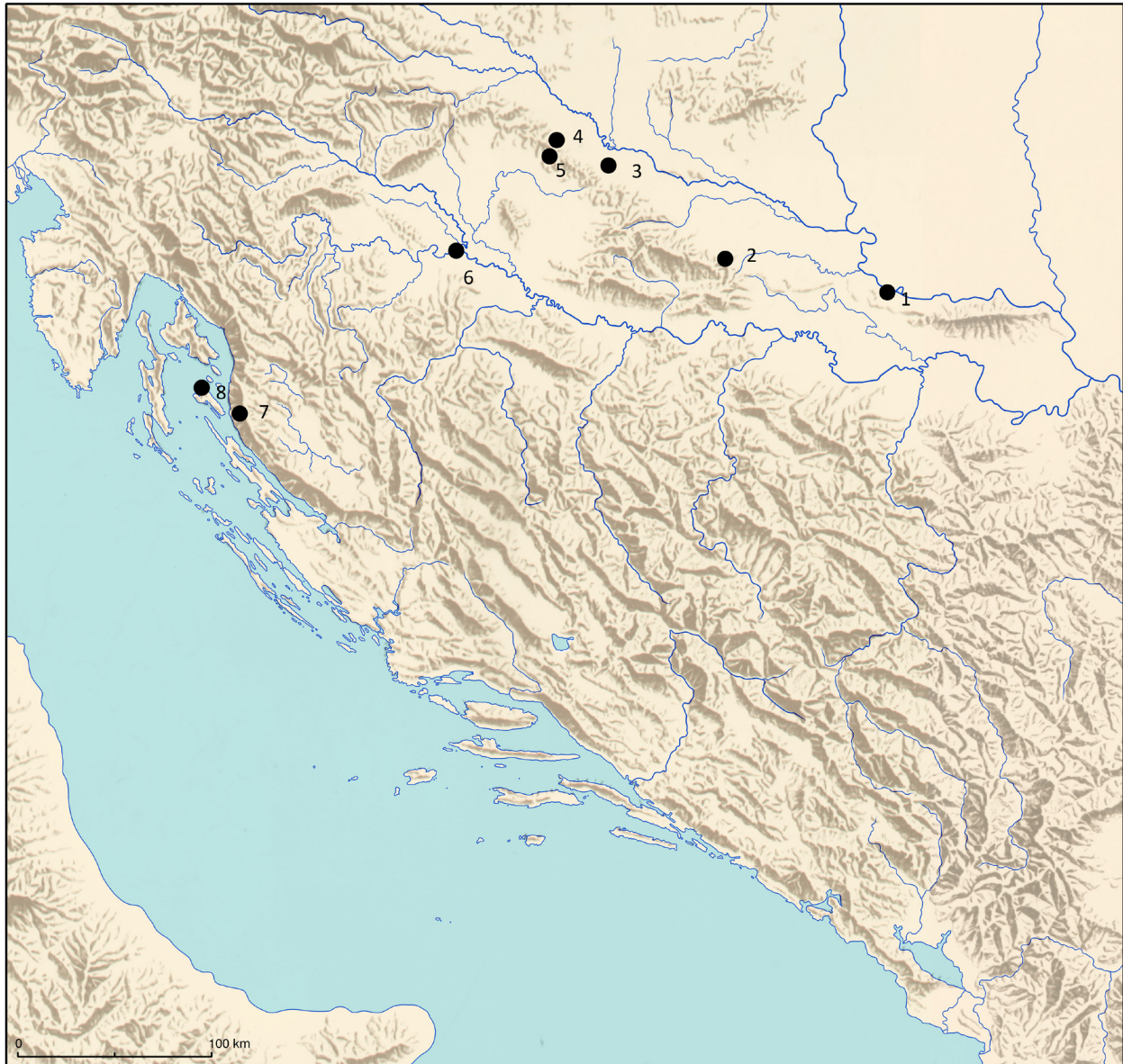

1. Sotin
2. Donja Motičina
3. sjeverna obilaznica Virovitice
4. Križevci – Koprivnica - Botovo
5. Tučenik, Buzadovec, Poljana Križevačka, Cubinec
6. Sisak
7. Stinica
8. Lopar

Arheološki terenski pregled područja izgradnje pruge Križevci – Koprivnica – Botovo

Archaeological field survey on the route of construction of the Križevci – Koprivnica – Botovo railway

Hrvoje Kalafatić

Primljeno/Received: 15.05.2014.
Prihvaćeno/Accepted: 15.05.2014.

Institut za arheologiju iz Zagreba proveo je arheološko rekognosciranje područja izgradnje pruge Križevci – Koprivnica – Botovo. U široj okolici trase pruge otkriveno je više položaja sa srednjovjekovnom i novovjekovnom keramikom.

Ključne riječi: studija utjecaja na okoliš, terenski pregled, Podravina, srednjovjekovna keramika, novovjekovna keramika
Key words: Enviroment influence study, field survey, Podravina, mediaeval pottery, modern period pottery

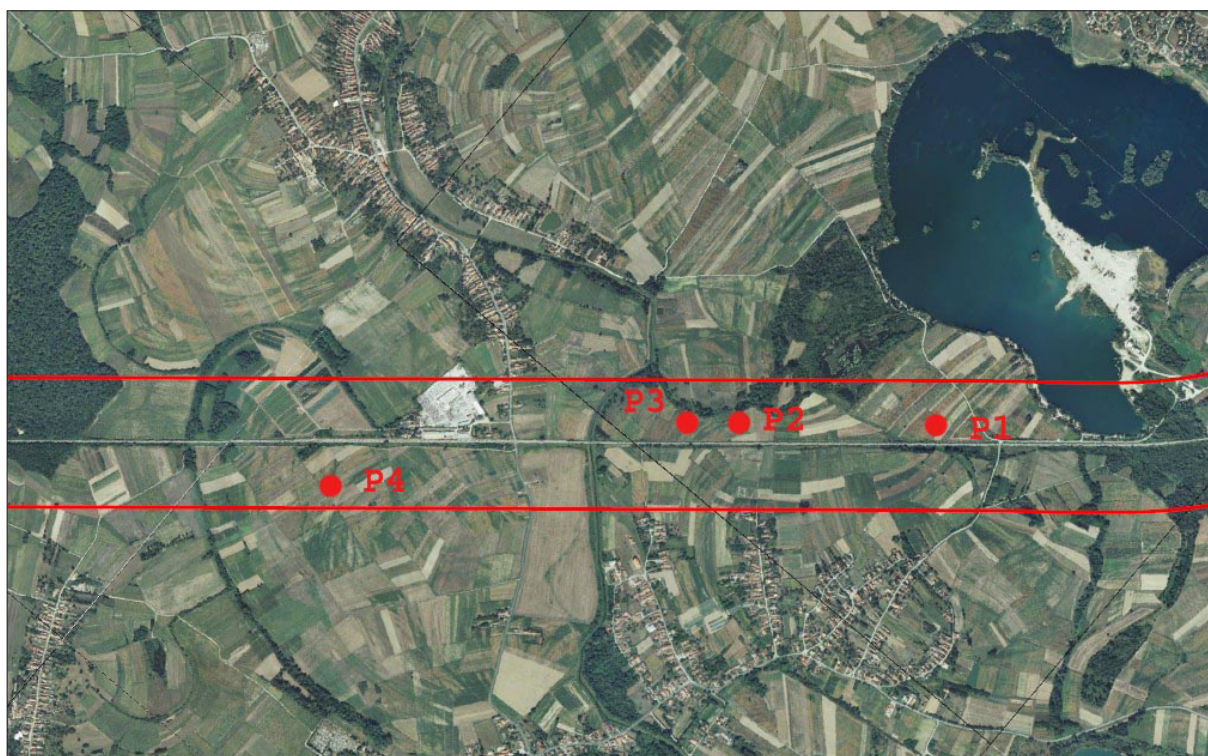

Karta 1 Karta položaja na potezu Botovo – Drnje – Torčec s kojih su prikupljeni keramički nalazi
Map 1 A map showing the positions on the line Botovo – Drnje – Torčec where pottery finds were collected

Institut za arheologiju iz Zagreba proveo je arheološko rekognosciranje područja izgradnje pruge Križevci – Koprivnica – Botovo u listopadu i studenom 2013. godine. Radove je vodio dr. sc. Hrvoje Kalafatić iz Instituta za arheologiju, a u radovima su sudjelovali i dr. sc. Marija Šiša-Vivek te dipl. archeol. Marina Madarević.

Arheološko rekognosciranje obavljeno je u skladu s Rješenjem Ministarstva kulture, Uprave za zaštitu kulturne baštine, Konzervatorskog odjela u Bjelovaru (Kl.: UP/I-612-08/13-

04/0439, Ur. broj: 532-04-03/4-13-2) od 31. listopada 2013.

Izrada studije izvršena je u više faza. U prvoj fazi pripremni radovi konzultirane su sve relevantne arhive, registri te dostupne satelitske i zračne snimke. U drugoj fazi obavljeno je arheološko rekognosciranje površina obuhvaćenih planom izgradnje za pruge Križevci – Koprivnica – Botovo između mjesta Križevci i Botovo. U konačnici su uspoređeni svi dobiveni terenski podaci sa svom dostupnom literaturom, arhivskim i kartografskim podacima.

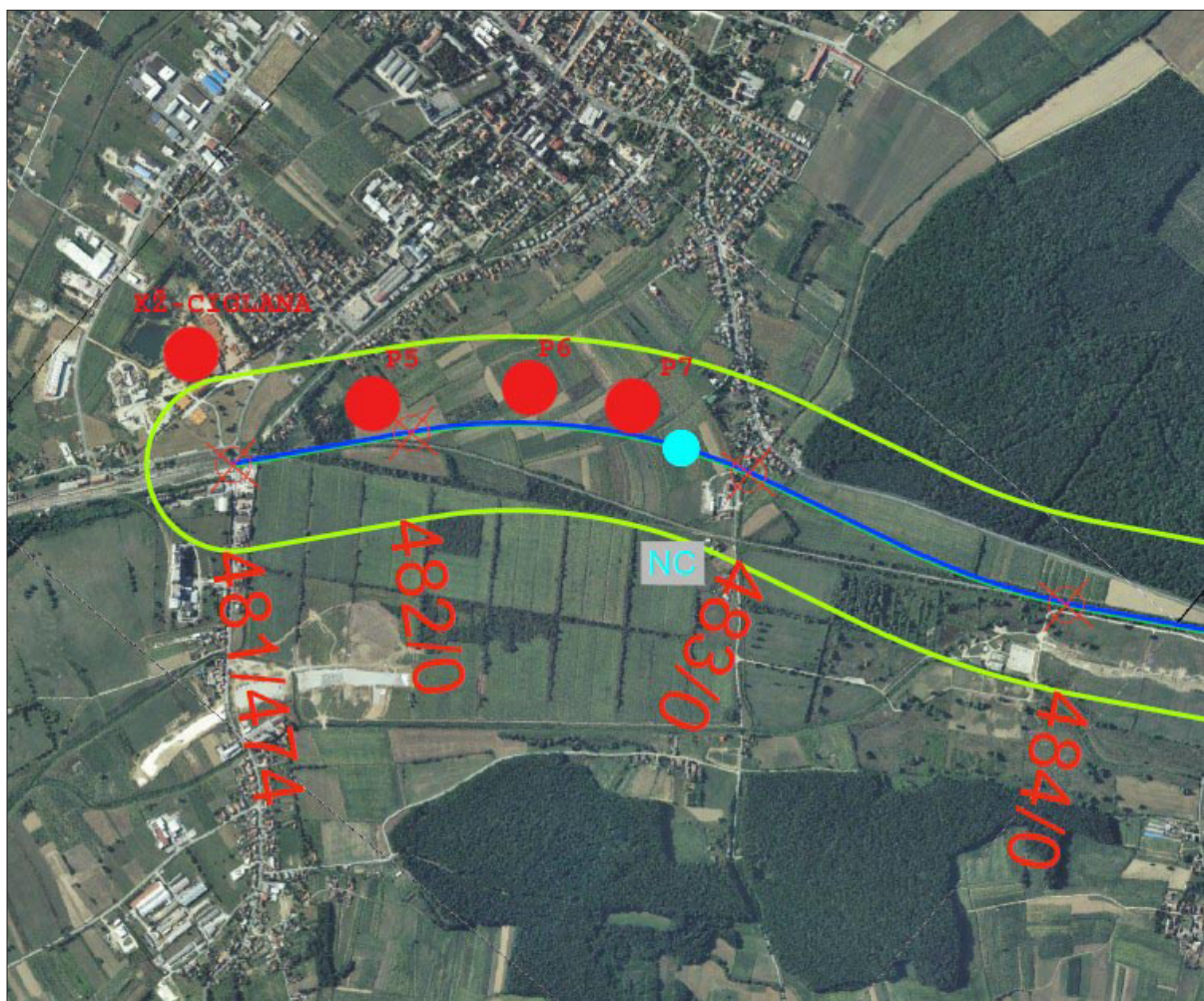

Karta 2 Karta položaja na području Križevaca s kojih su prikupljeni keramički nalazi i položaj evidentiranog i istraživanog lokaliteta Križevci – Ciglana
 Map 2 A map showing the positions in the Križevci area from which pottery finds were collected, and the position of the documented and investigated site Križevci–Ciglana

Križevačka i koprivnička regija kao dio Podravine kontinentalne Hrvatske bile su od davnih vremena prapovijesti dio važnih europskih prometnih koridora, što je uvjetovalo razvitak brojnih naselja u neprekinutom nizu kroz sva razdoblja od prapovijesti, preko antike, ranog i kasnoga srednjeg vijeka sve do današnjih dana.

Specifičnost navedenih prostora jest vezanost društvenog razvoja uz komunikacije i prilagođenost života čestim mijenama koje takav život uz komunikacije donosi.

U prostoru utjecaja obuhvaćenom planom izgradnje pruge Križevci – Koprivnica – Botovo registrirano je više kulturnih dobara, ali nema registriranih kulturnih dobara arheološke baštine. Lokalitet Križevci – Ciglana (karta 2) istraživan je (Homen 1982; 1983) i evidentiran u nadležnom konzervatorskom odjelu.

Područje je podijeljeno u četiri dionice s obzirom na konfiguraciju terena, registrirane kulturno-povijesne spomenike i pronađene arheološke lokalitete te na ostatak trase pruge na kojem nije ništa pronađeno.

Povoljna okolnost izgradnje drugog kolosijeka pruge Križevci – Botovo je što planirani novi kolosijek pruge velikom većinom trase prati postojeći željeznički koridor pa je i mogući utjecaj na kulturnu baštinu već i samim time smanjen.

Posebna pozornost arheološkog rekognosciranja posvećena je dvjema dionicama nove pruge koje odstupaju od postojeće trase, zatim dionici označenoj brojem 2 s brojnim toponimima koji sugeriraju arheološku baštinu, dionici 3 koju čini područje grada Koprivnice, i dionici 4 u blizini zone s brojnim arheološ-

kim lokalitetima u okolini naselja Torčec.

Prva nova dionica počinje odmah nakon kolodvora Križevci kod stacionaže cca 481,9 km do 484,0 km.

Dionicu 1 (karta 2) čini blago povišeni prostor pobježja i dolina kroz koju prolazi buduća trasa pruge. U prilog postojanja mogućih arheoloških lokaliteta govori povoljna konfiguracija terena i pregled poznatih lokaliteta koji se u pravilnim razmacima javljaju u blizini, poput Ciglane u Križevcima i Karane. Položaji 5 i 6 s otkrivenim nalazima ne pružaju dovoljno potvrda za zaključak da je riječ o arheološkim lokalitetima jer mali broj pronađenih nalaza sugerira da je riječ o recentnim ostacima. Na položaju 7 je uz mnoštvo recentnih ulomaka keramike pronađeno i nekoliko ulomaka koji se mogu datirati u kasni srednji vijek, ali su njive s kojih su skupljeni nalazi vrlo duge pa je moguće da su nalazi oranjem došli s viših dijelova pobježja.

Na dionici 2 prostor je pokriven livadama i manjim dijelom obradivim zemljištem, terenskim pregledom nije potvrđen nijedan arheološki lokalitet na trasi pruge, ali s obzirom na to da je vegetacijski pokrov gusta trava i mjestimice šikara, ne može se isključiti mogućnost da je ipak riječ o arheološkom lokalitetu. U prilog vjerojatnog postojanja arheoloških lokaliteta govori povoljna konfiguracija terena i toponimi Zidine, Gradina i Gradi-ne (karta 3) kojim se na kartama obilježava ovo područje, a tako ih zove i lokalno stanovništvo.

Na drugom dijelu novotrasirane pruge kod naselja Carevdar nije pronađeno nikakvih tragova naseljavanja.

Dionica 3 koju čini urbani prostor Koprivnice čine registrirana tri kulturna dobra iz novog vijeka koja uz pažljivo pla-

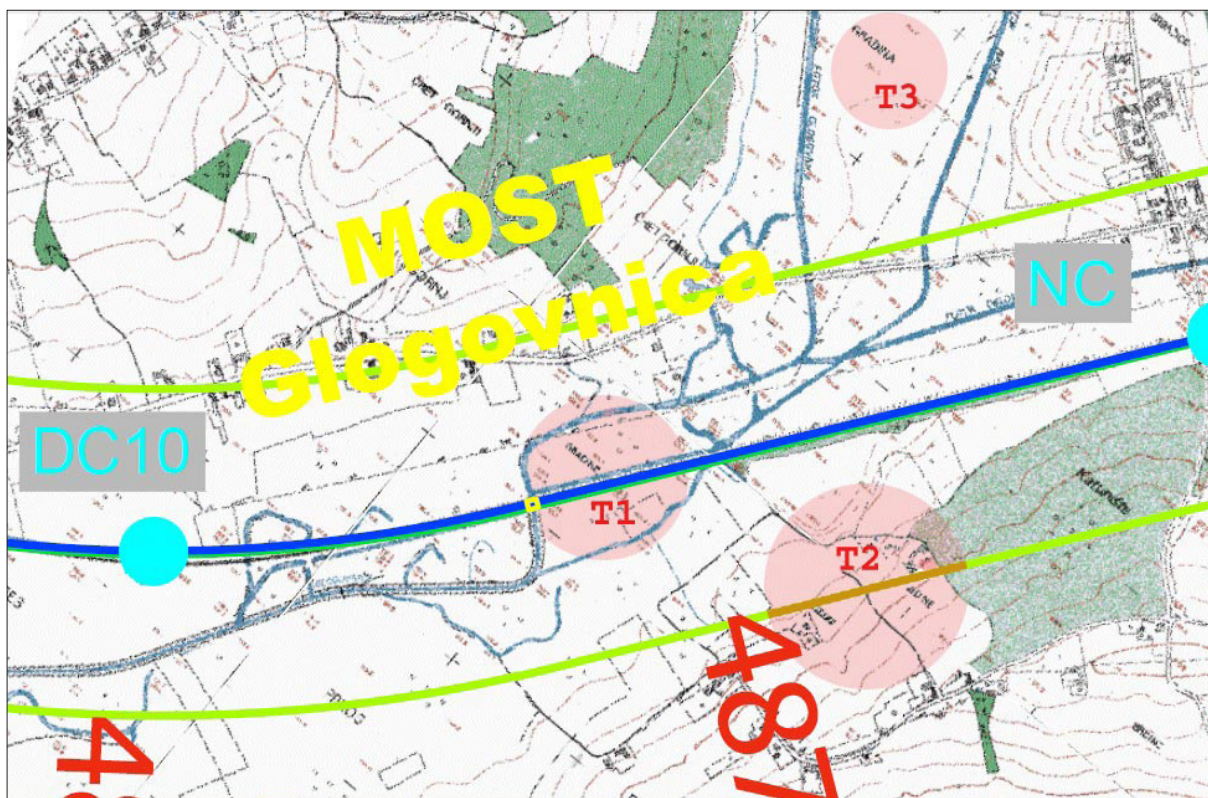

Karta 3 Karta položaja na području naselja Majurec, Kloštar Vojakovački i Vojakovac s toponimima Gradine (T1), Zidine (T2) i Gradina (T3)

Map 3 A map showing the positions in the area of the settlements Majurec, Kloštar Vojakovački and Vojakovac, with the toponyms Gradine (T1), Zidine (T2) and Gradina (T3)



Sl. 1 Botovo – Položaj br. 1 (snimio: H. Kalafatić)

Fig. 1 Botovo – Position 1 (photo: H. Kalafatić)



Sl. 2 Drnje – Položaj br. 2 (snimio: H. Kalafatić)

Fig. 2 Drnje – Position 2 (photo: H. Kalafatić)



Sl. 3 Drnje – Položaj br. 3 (snimio: H. Kalafatić)

Fig. 3 Drnje – Position 3 (photo: H. Kalafatić)





Sl. 4 Drnje – Položaj br. 3 – kasnosrednjovjekovna keramika, detalj (snimio: H. Kalafatić)

Fig. 4 Drnje – Position 3 – late medieval pottery – a detail (photo: H. Kalafatić)

niranje i izvedbu ne bi trebala biti ugrožena izgradnjom novog kolosijeka pruge.

Na dionici 4 (karta 1) oko mjesta Drenje i Torčec otkrivene su dva položaja i to Položaj 1 i Položaj 4 s malom količinom recentne keramike što ne sugerira arheološke lokalitete, ali nalaže oprez pri zemljanim radovima.

Pronađeni nalazi s Položaja 2 i 3 (karta 1) sadržavaju uz recentnu i novovjekovnu keramiku i nalaze kasnosrednjovjekovne keramike. Riječ je o povoljnim položajima uz vodotok i vjerojatno je riječ o nekadašnjem naselju razvedenog tipa. Položaji su oko 100 metara udaljeni od trase pruge i ako novi kolosijek bude zadržao planiranu trasu uz postojeći kolosijek, ne bi trebao imati utjecaja na otkriveni lokalitet.

Planirana izgradnja željezničke infrastrukture izravno će utjecati samo na lokalitete koji se otkriju prilikom zemljanih radova.

POLOŽAJI OTKRIVENI ARHEOLOŠKIM TERENSKIM PREGLEDOM:

1.
Botovo – POLOŽAJ 1 – sjeverno od postojeće trase pruge
NALAZI: keramika, glazirana keramika, kamen
DATACIJA: recentno
(sl. 1)
2.
Drnje – POLOŽAJ 2 – oko 100 m sjeverno od postojeće trase pruge
NALAZI: keramika, glazirana keramika
DATACIJA: srednji vijek, novi vijek, recentno
(sl. 2)
3.
Drnje – POLOŽAJ 3 – oko 100 m sjeverno od postojeće trase pruge
NALAZI: keramika, glazirana keramika
DATACIJA: srednji vijek, novi vijek, recentno
(sl. 3 – 4)
4.
Torčec – POLOŽAJ 4 – oko 150 m južno od postojeće trase pruge
NALAZI: keramika, glazirana keramika, staklo
DATACIJA: recentno
(sl. 5)

5.
Križevci – POLOŽAJ 5 – sjeverno od nove trase pruge
NALAZI: keramika, glazirana keramika
DATACIJA: recentno
(sl. 6)

6.
Križevci – POLOŽAJ 6 – sjeverno od nove trase pruge
NALAZI: keramika, glazirana keramika
DATACIJA: novi vijek, recentno
(sl. 7)

7.
Križevci – POLOŽAJ 7 – sjeverno od nove trase pruge
NALAZI: keramika, glazirana keramika
DATACIJA: srednji vijek, novi vijek, recentno
(sl. 8 – 9)

Izvori i literatura

- Crkvenčić, I. (ed.), 1974, *Geografija SR Hrvatske, knj. 1: Središnja Hrvatska – opći dio*, Zagreb.
- Crkvenčić, I. (ed.), 1974, *Geografija SR Hrvatske, knj. 2: Središnja Hrvatska – regionalni prikaz*, Zagreb.
- Geoportal DGU (Geoportal Državne geodetske uprave), <http://geoportal.dgu.hr/viewer/>
- Registar kulturnih dobara Republike Hrvatske
- Homen, Z. 1982, Novi kasnobrončanodobni lokalitet u Križevcima, *Muzejski vjesnik*, 5, 18–24.
- Homen, Z. 1983, O jednom nalazu sa križevačke Ciglane, *Muzejski vjesnik*, 6, 51–54.

Summary

The Institute of Archaeology in Zagreb carried out an archaeological field survey on the construction route of the Križevci-Koprivnica-Botovo railway in October and November 2013. The investigation was directed by Dr Hrvoje Kalafatić from the Institute of Archaeology with the participation of Dr Marija Šiša-Vivek and Marina Mađarević.

In the impact area of the construction plan of the Križevci-Koprivnica-Botovo railway there are no registered cultural properties of archaeological heritage.

An opportune circumstance in the construction of the second track of the Križevci-Botovo railway is that the planned new railway track to a large extent follows the existing track, thereby reducing the potential impact on the cultural heritage.

Two sections of the track that depart from the existing route were given special attention in the archaeological field survey.

Section 1 (Map 2) consists of a slightly elevated area of hills and valleys through which passes the future railway route. Positions 5 and 6 did not yield enough information to qualify as archaeological sites, since the small number of finds would rather point to recent remains. Position 7, in addition to abundant fragments of recent pottery, yielded several potsherds that can be dated to the Late Middle Ages.

The landscape of section 2 is covered with meadows and, to a lesser extent, cultivated land. Even though not a single archaeological site was discovered in the field survey on the railway route, in favour of the probable existence of archaeological sites speaks the favourable terrain configuration and the toponyms Zidine, Gradina and Gradine (Map 3), with which this area is marked on maps, and which are used by the local population.



Sl. 5 Torčec – Položaj br. 4 (snimio: H. Kalafatić)

Fig. 5 Torčec – Position 4 (photo: H. Kalafatić)



Sl. 6 Križevci – Položaj br. 5 (snimio: H. Kalafatić)

Fig. 6 Križevci – Position 5 (photo: H. Kalafatić)



Sl. 7 Križevci – Položaj br. 6 (snimio: H. Kalafatić)

Fig. 7 Križevci – Position 6 (photo: H. Kalafatić)



Sl. 8 Križevci – Položaj br. 7 (snimio: H. Kalafatić)

Fig. 8 Križevci – Position 7 (photo: H. Kalafatić)



The survey of the second part of the new railway route near the Carevdar settlement did not yield any traces of habitation.

The survey of Section 4 around the villages of Drenje and Torčec resulted in the discovery of two positions—Position 1 and Position 4—with a small quantity of recent pottery, which does not point to archaeological sites.

The finds from Positions 2 and 3 consist of recent and modern-period pottery, as well as late mediaeval pottery. These are both favourable positions next to watercourses, which probably belong to a former dispersed settlement. Since the positions lie around a 100 metres from the railway route, if the new track is constructed according to the plan, next to the existing one, it should not have any impact on the discovered site.

Sl. 9 Križevci – Položaj br. 7 – kasnosrednjovjekovna ili ranonovovjekovna keramika, detalj (snimio: H. Kalafatić)

Fig. 9 Križevci – Position 7 – late mediaeval or early modern-period pottery – a detail (photo: H. Kalafatić)