



## Zdravlje u Bjelovarsko-bilogorskoj županiji

## Stacionarna zdravstvena zaštita u BBŽ

Ivana Ceronja

Zavod za javno zdravstvo Bjelovarsko-bilogorske županije

U bolničkoj skrbi iskorištenost postelja u BBŽ iznosi 85,93%; interval obrtaja (prosječan broj dana nekorištenja kreveta između dva pacijenta) u Općoj bolnici Bjelovar je 1,39, dok je prosjek u RH za opće bolnice 1,94.

Slika 1.

Županija	Sveukupno	Liječenje akutnih bolesnika - ukupno	Opće boln. stacionari i izvan-bolnička rođilišta	KBC, kliničke bolnice i klinike	Liječenje kroničnih bolesnika	
County	1 (2+5)	2 (3+4)	3	4	5	
	Total	Acute patient treatment total	General hospitals, infirmaries and outpat. matern.	Clin. teach. hosp., clin. hospitals and clinics	Chronic patient treatment	
<b>Županija - county - BJELOVARSKO-BILOGORSKA</b>						
1. Broj postelja	- No. of beds	487	347	347	-	140
2. Broj postelja na 1000 stanovnika	- No. of beds per 1,000 pop.	3,66	2,61	2,61	-	1,05
3. Broj doktora	- No. of doctors	99	92	92	-	7
4. Broj postelja po jednom doktoru	- No. of beds per doctor	4,9	3,8	3,8	-	20,0
5. Broj ispisanih bolesnika	- No. of patients discharged	18.062	15.286	15.286	-	2.776
6. Broj dana bolničkog liječenja	- No. of bed days	152.738	104.588	104.588	-	48.150
7. Prosječna dužina liječenja	- Average length of treatment	8,46	6,84	6,84	-	17,35
8. Godišnja zauzetost postelja	- Annual bed occupancy	314	301	301	-	344
9. % iskorištenosti postelja	- Bed utilization (%)	85,93	82,58	82,58	-	94,23
10. Broj pacijenata po krevetu	- No. of patients per bed	37,09	44,05	44,05	-	19,83
11. Interval obrtaja	- Turnover interval	1,39	1,44	1,44	-	1,06

Slika 2.

## Vodeći uzroci hospitalnog morbiditeta u BBŽ u 2007. godini u žena (N= 8.991)

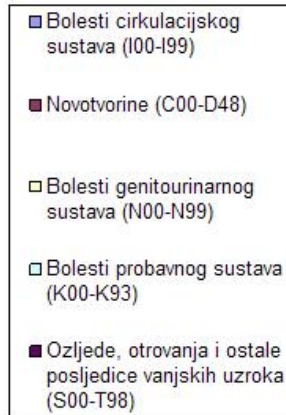
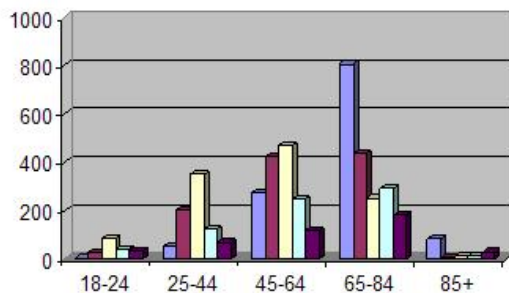

## Vodeći uzroci hospitalnog morbiditeta u BBŽ u 2007. godini u muškaraca (N= 7.605)

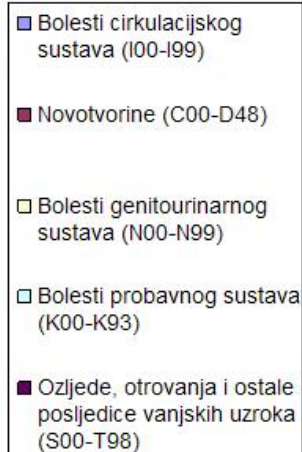
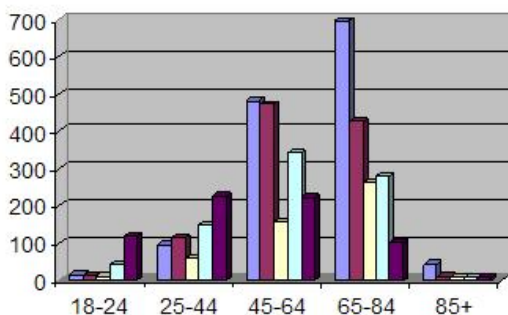

Izvor: HZJZ

Dakle, najčešći uzroci bolničkog pobola u oba spola su prvenstveno cirkulacijske bolesti, zatim novotvorine, bolesti genitourinarnog i probavnog sustava, te ozljede.

Cirkulacijske bolesti pokazuju dobnu razliku u muškaraca i žena, jer se u žena javljaju od pretežno 65 g. naviše, a u muškaraca ranije, i to od dobi 45 godina naviše, a vrhunac obolijevanja je u dobi 65-84 g.

Ozljede su više zastupljene u muškaraca u svim dobnom skupinama.

Od bolesti genitourinarnog sustava više obolijevaju žene do dobi od 65 g, a od 65 g. muškarci.

Novotvorine progresivno rastu u oba spola do 65 g, a nakon te dobi blago stagniraju.

Bolesti probavnog sustava pokazuju sličan dobnog obrazac.

Slika 3.

Gravitacija pacijenata prema određenim stacionarnim ustanovama u 2008. s područja županija

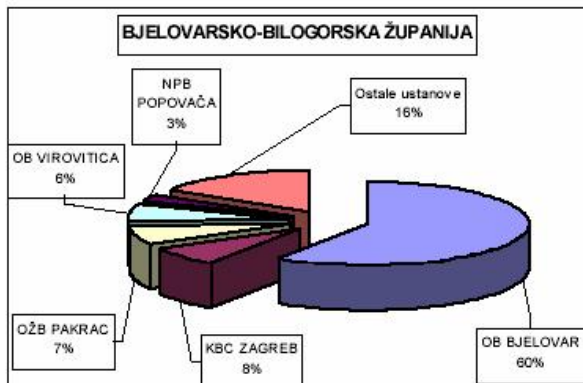

Izvor: Slika zdravlja Bjelovarsko-bilogorske županije

#### Kontakt

Ivana Ceronja, dr.med,specijalizant javnog zdravstva  
 Zavod za javno zdravstvo Bjelovarsko-bilogorske županije  
 Matice hrvatske 15, Bjelovar  
 Služba za javno zdravstvo i socijalnu medicinu  
 e-mail: [iceronja@gmail.com](mailto:iceronja@gmail.com)  
 GSM: 095 8122399